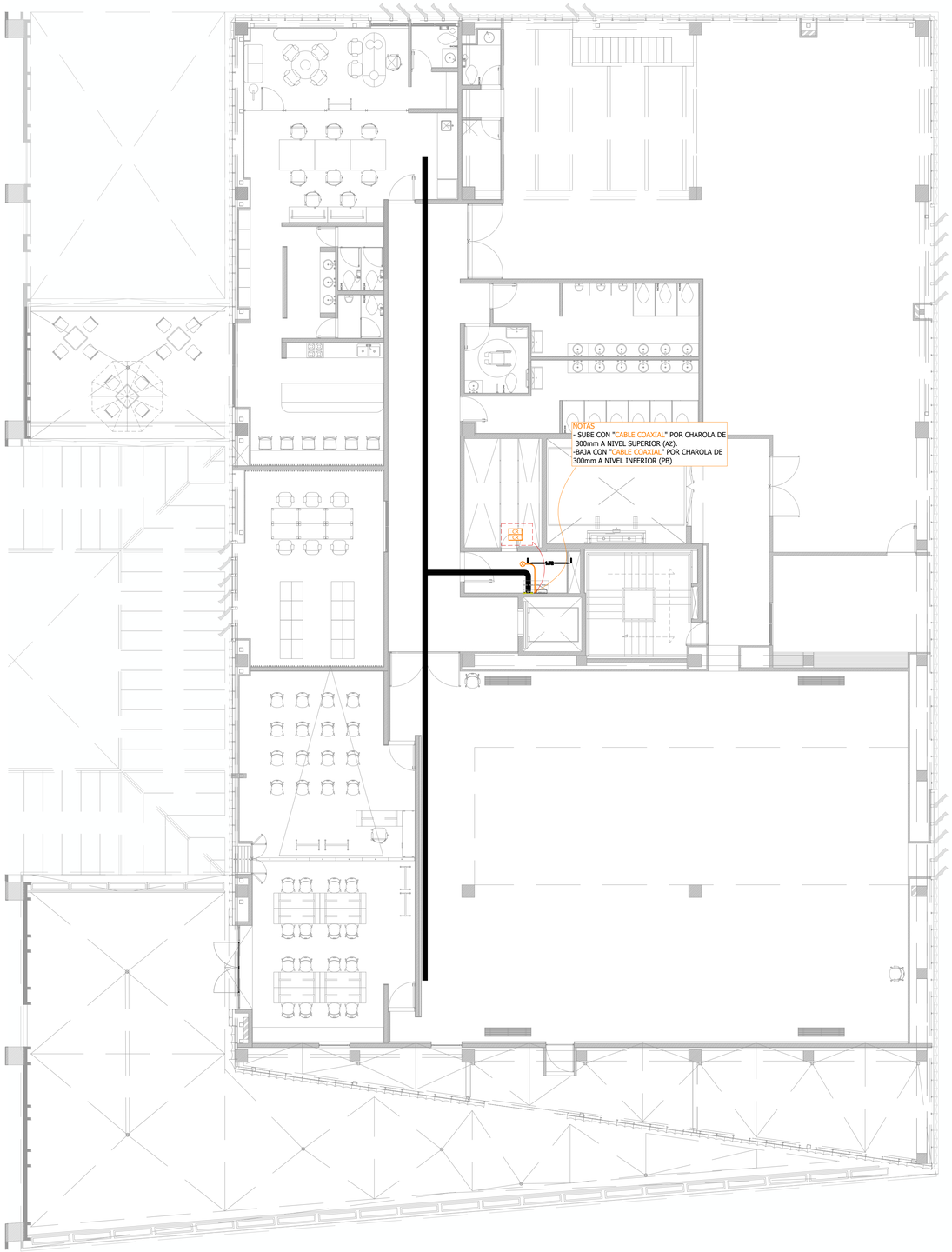

Gobierno de Zapopan

Ciudad de las niñas y niños

Obras Públicas e Infraestructura
Gestión Integral de la Ciudad

Macrolocalización:

Microlocalización:

Especificaciones:

SIMBOLOGIA

- PANEL PRINCIPAL
- MODULO RELEVADOR
- MODULO RELEVADOR
- NODO DE DATOS
- RADIO RECEPTOR
- ANTENA BASE VHF

CEDULA DE CABLEADO:

L	UTP CAT 6	A	1X2X22 BLINDADO
P	1x2x18 LAZO (SLC)		CABLE COAXIAL

SIMBOLOGIA DE TUBERIA

- TUBERIA CONDUIT POR PLAFON O LOSA
- TUBERIA CONDUIT AHOGADA
- SUBE TUBERIA Y ATRAVIESA LOSA
- SUBE Y BAJA TUBERIA ATRAVIESA LOSA Y PISO
- SUBE Y BAJA TUBERIA EN LA MISMA PLANTA (SUBERIA)
- CAJA REGISTRO
- PUNTO DE CONEXION/REPARAC

Nombre del proyecto:

Adecuación museográfica - técnica - arquitectónica y obras complementarias del Museo de Arte de Zapopan (MAZ+), etapa 01, ubicado en la confluencia de la Av. Hidalgo, Av. de las Américas, prolongación 20 de Noviembre, Municipio de Zapopan, Jalisco

Contenido del plano:

Planta detección de humo nivel 2

No. Contrato:

DOPI-MUN-RM-IM-LP-090-2023

Director de Obras Públicas e Infraestructura:

Ing. Ismael Jáuregui Castañeda

Jefe de la Unidad de Estudios y Proyectos:

Arq. Edwin Aguiar Escatel

Jefe de área:

Arq. Alejandro Tapia Olarra

Responsable del proyecto:

Arq. Guillermo Pacheco González

Ubicación:

Av. Hidalgo 352, Col. Centro, Zapopan, Jalisco

Norte:

Fecha: Junio 2023

Escala: 1:100

Acotaciones: Metros

Revisión: 00

Clave: Número: DH-04