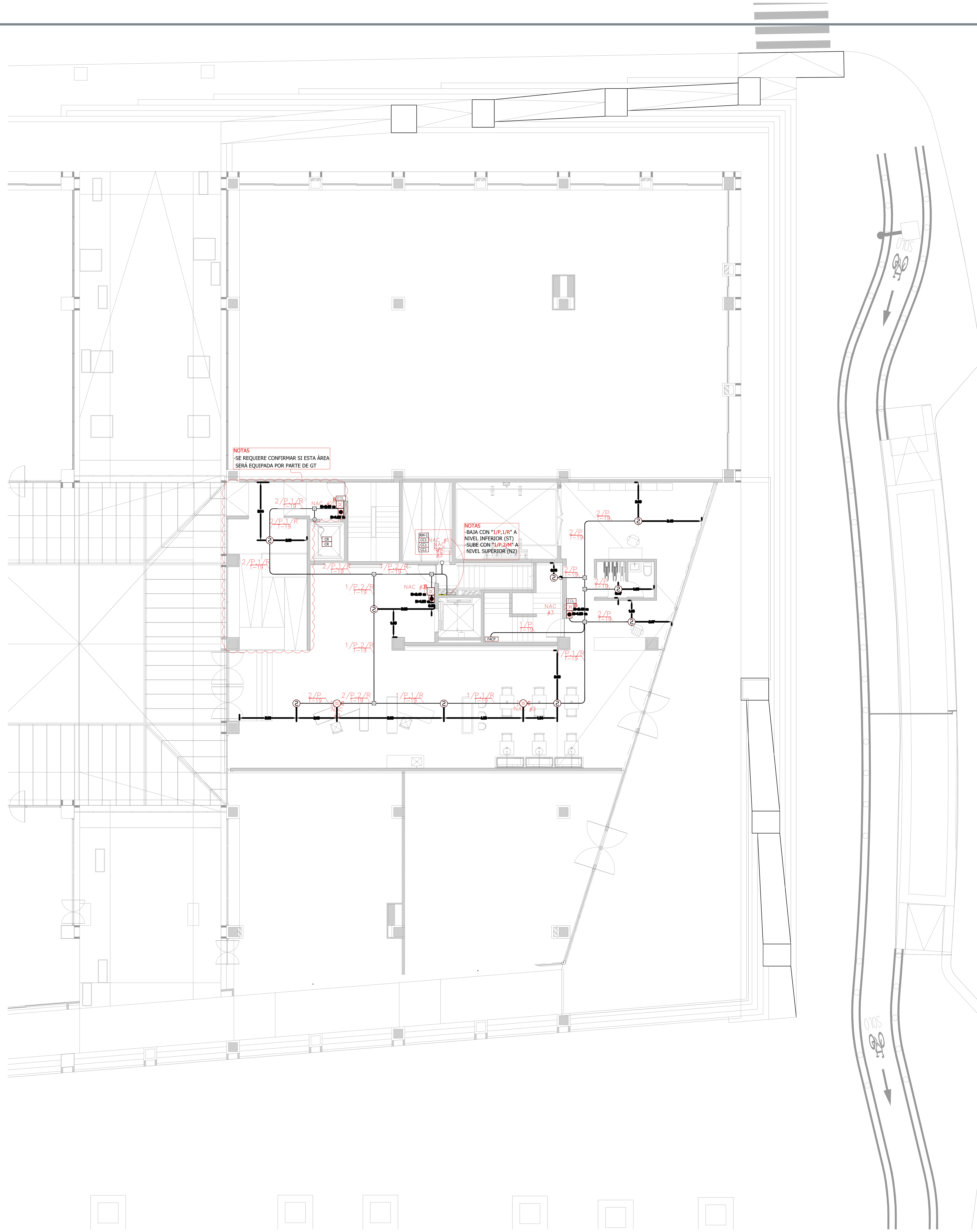

Gobierno de Zapopan

Ciudad de las niñas y niños

Obras Públicas e Infraestructura
Gestión Integral de la Ciudad

Macrolocalización:

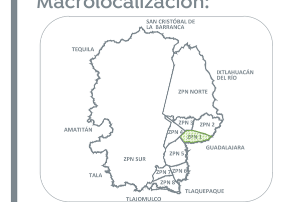

Microlocalización:

Especificaciones:

SIMBOLOGIA

FACP	PANEL PRINCIPAL	CO	DETECTOR DE MONOXIDO DE CARBONO
RM-1	MODULO DE MONITOREO		DETECTOR TÉRMICO INTELIGENTE
IM	MODULO AISLADOR		DETECTOR FOTO-ELÉCTRICO
CR	MODULO RELEVADOR	A	STROBE
CC1	MODULO DE CONTROL DE 1 SEÑAL	A	HORN/STROBE
WTM	MODULO MONITOR DE FLUJO DE AGUA	A	HORN/STROBE
	ESTACION MANUAL		

CEDULA DE CABLEADO:

M	1x2x16 ALIMENTACIÓN 24 VDC
P	1x2x18 LAZO (SLC)
R	1x2x16 HORN/STROBO (NAC)

SIMBOLOGIA DE TUBERIA

TUBERIA CONDUIT DE 19 mm POR PLAFON O LOSA	SUBE Y BAJA TUBERIA ATRAVESANDO LOSA Y PISO
TUBERIA CONDUIT AHOGADA	SUBE Y BAJA TUBERIA EN LA MISMA PLANTA (BASTON)
SUBE TUBERIA Y ATRAVIESA LOSA	CAJA REGISTRO
PUNTO DE CONEXION/EMPALME	

Nombre del proyecto:
Adecuación museográfica - técnica - arquitectónica y obras complementarias del Museo de Arte de Zapopan (MAZ+), etapa 01, ubicado en la confluencia de la Av. Hidalgo, Av. de las Américas, prolongación 20 de Noviembre, Municipio de Zapopan, Jalisco

Contenido del plano:
Planta detección de humo planta baja

No. Contrato:
DOPI-MUN-RM-IM-LP-090-2023

Director de Obras Públicas e Infraestructura:
Ing. Ismael Jáuregui Castañeda

Jefe de la Unidad de Estudios y Proyectos:
Arq. Edwin Aguiar Escatel

Jefe de área:
Arq. Alejandro Tapia Olarra

Responsable del proyecto:
Arq. Guillermo Pacheco González

Ubicación:
Av. Hidalgo 352, Col. Centro, Zapopan, Jalisco

Norte:

Fecha: Junio 2023
Escala: 1:100
Acotaciones: Metros
Revisión: 00
Clave: DH
Número: 02