

Acabados en muros:
A) Acabado inicial
 1. Muro de soga con block de jalcreto 11 cm x 14 cm x 28 cm.
B) Acabado intermedio
 1. Aplastado 2cm de Esp. Prom. terminado repellido de mortero cal-arena Prop. 1:3
 2. Aplastado 2cm de Esp. Prom. terminado apallado fino de mortero cal-arena Prop. 1:3
C) Acabado final
 1. Recubrimiento con azulejo de cerámica esmaltado de 20 x 20 cm. Mod. Astratto Blanco Antibacterial o similar, pegado con adhesivo porcelánico.
 2. Pintura vinílica color blanco línea vinimex premium de Comex a dos manos.
 3. Recubrimiento con cantera "Negro América" formato 60 cm x 40 cm, pegado con "Pega Piedra Perdura Stone" o similar.

Acabados en pisos:
A) Acabado inicial
 1. Nivelar y compactar al 95% de su peso volumétrico con material del sitio.
B) Acabado intermedio
 1. Firme de concreto F'c = 100kg/cm² de 10 cm de espesor acabado flotado.
C) Acabado final
 1. Piso porcelánico de 60 x 120 cm Mod. Infinity Collection Symphony Grey o similar, pegado con adhesivo.

Acabados en plafón:
A) Acabado inicial
 1. Losa de concreto (según cálculo estructural).
B) Acabado intermedio
 1. Aplastado 2cm de Esp. Prom. terminado apallado fino de mortero cal-arena Prop. 1:3.
C) Acabado final
 1. Pintura vinílica color blanco línea vinimex premium de Comex a dos manos.

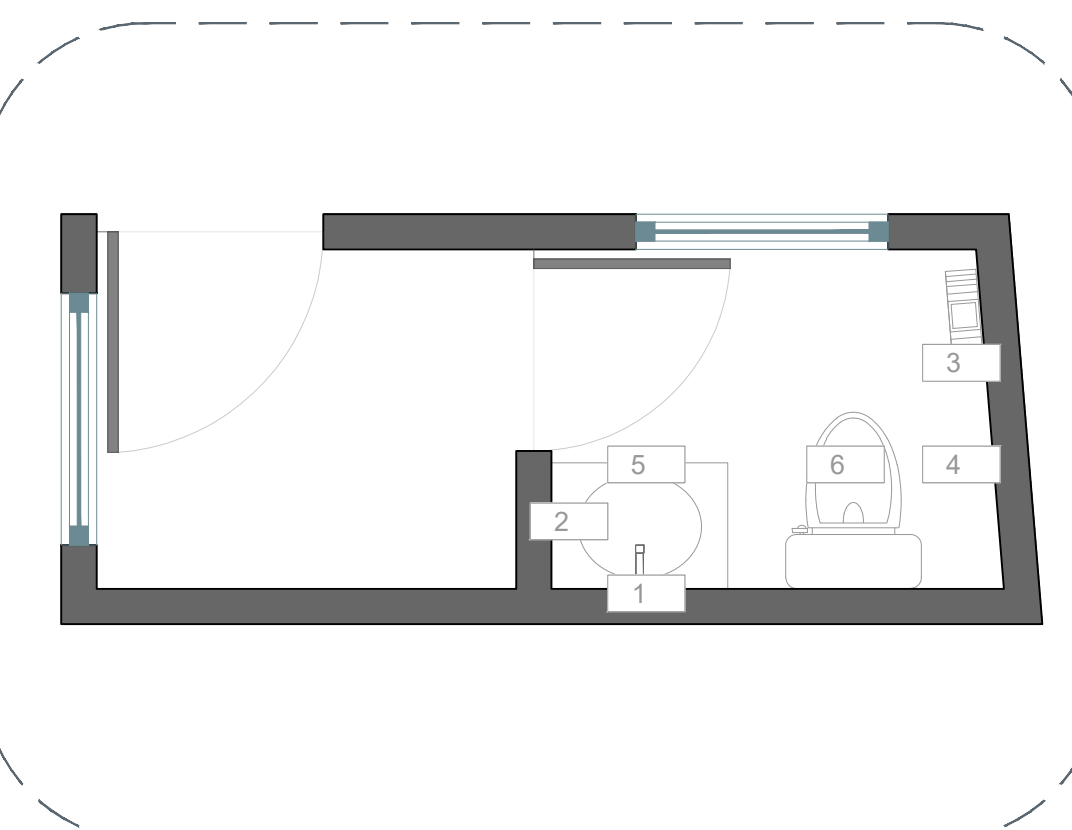

DESCRIPCIÓN	MODELO	PZAS
1 Espejo	Espejo flotado Rectangular brulado 6 mm Dimensiones: 0.60 m x 0.75 m inclinación 10°	1
2 Dispensador de jabón color inox satinado de acero inox 20x14x11 cm	Mod. Futura AC-54000	1
3 Dispensador de papel higiénico acero inoxidable.	Mod. FUTURA AE26000	1
4 Bote de basura	Dimensiones: Alto: 31.5 cm. Ancho: 29.2 cm. Profundidad: 21.5 cm.	1
5 Lavabo de colgar Progreso IMSS B"	Mod. 01003.020	1
6 WC Tanque Turbo Cadet Flowise color blanco	Mod. 4142100MM.020	1

01 Planta de caseta de vigilancia 1:30

02 Planta de caseta de vigilancia 1:30

03 Planta de caseta de vigilancia 1:30

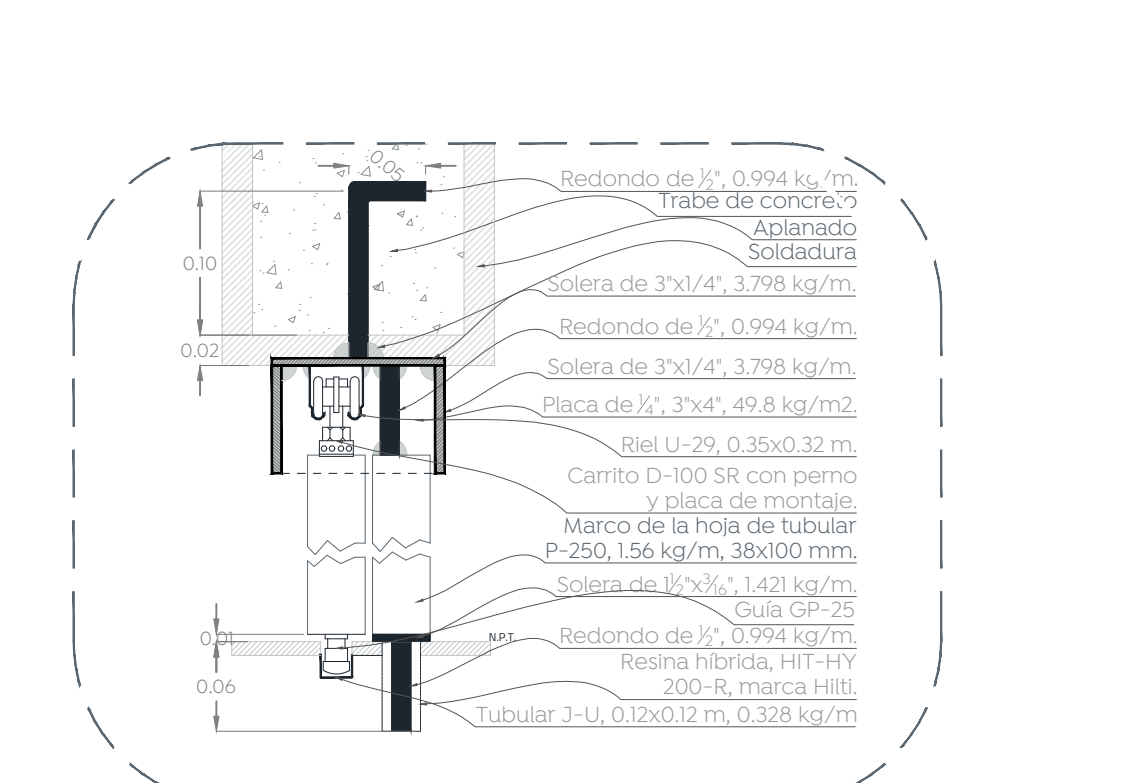
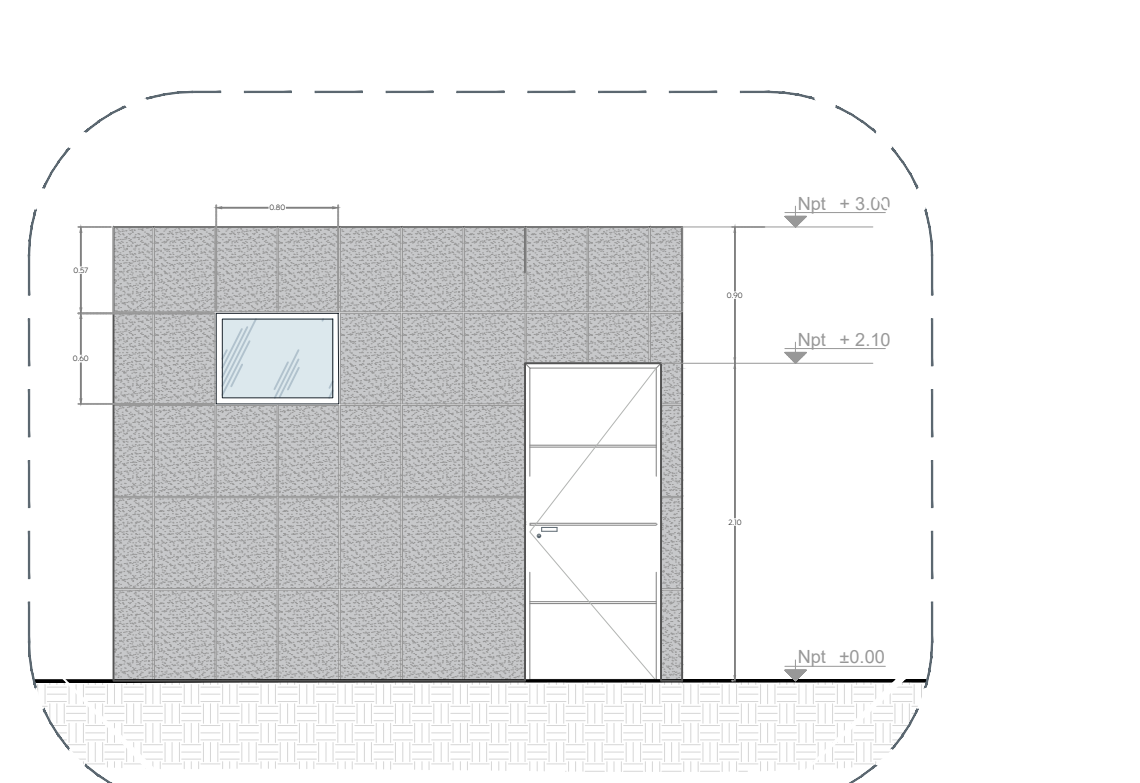
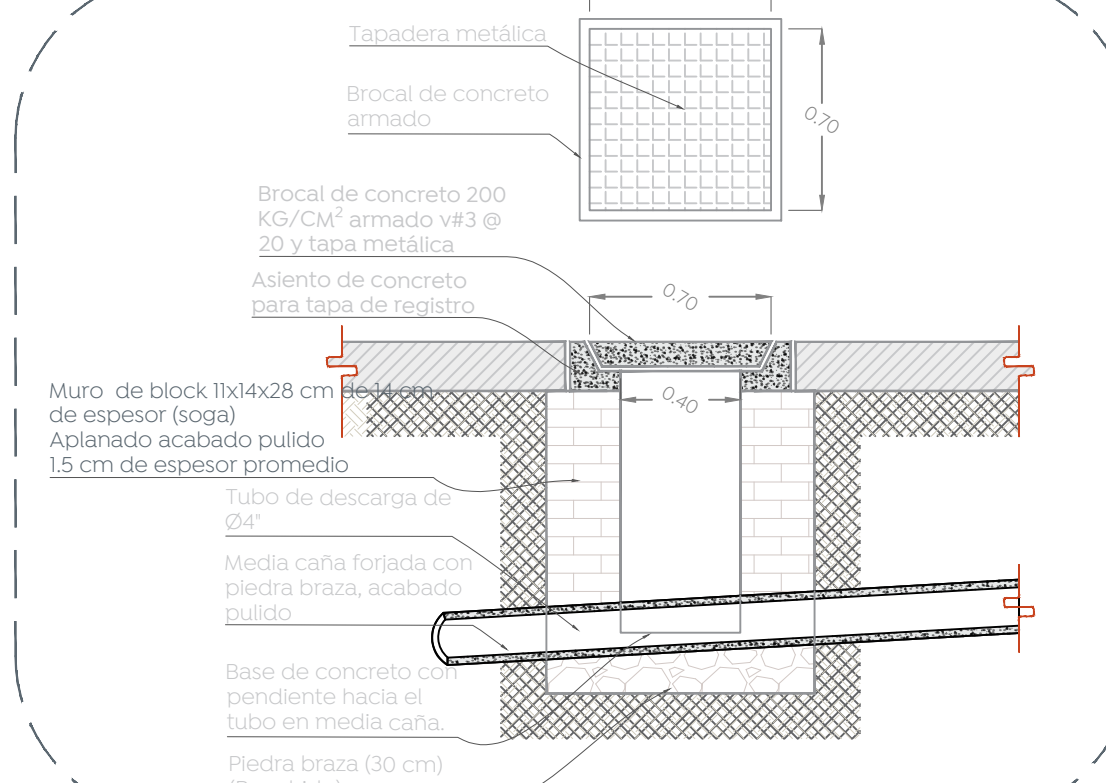
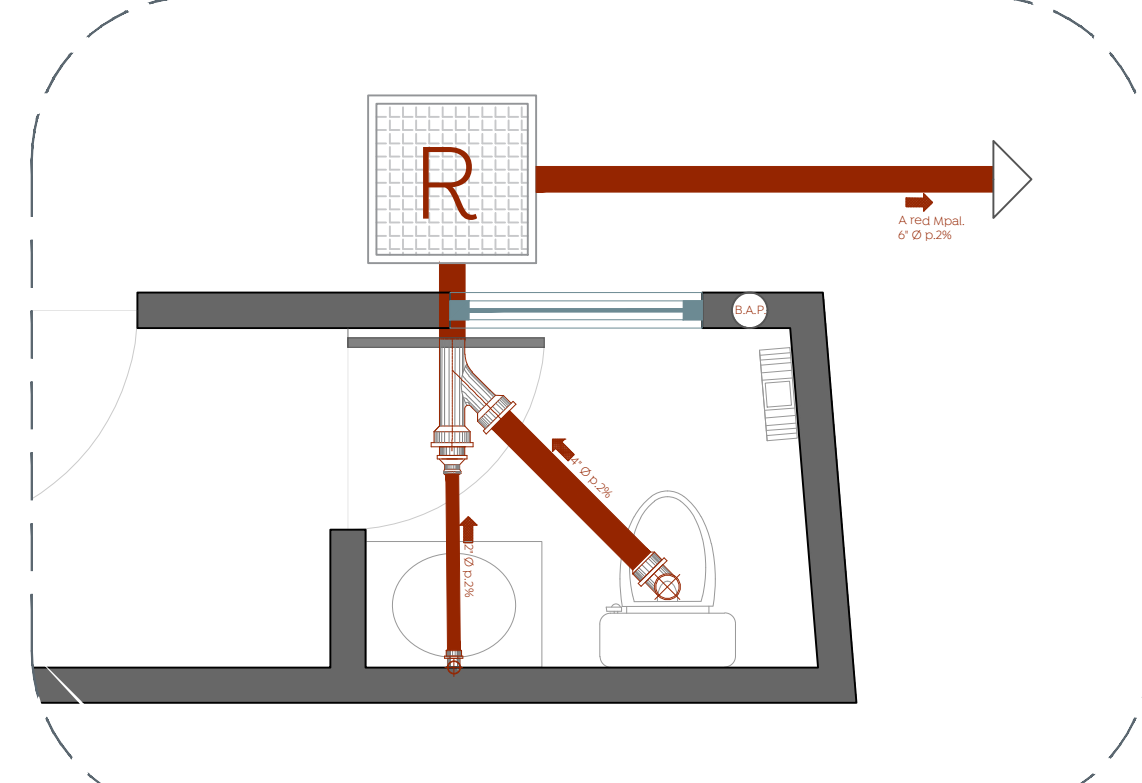
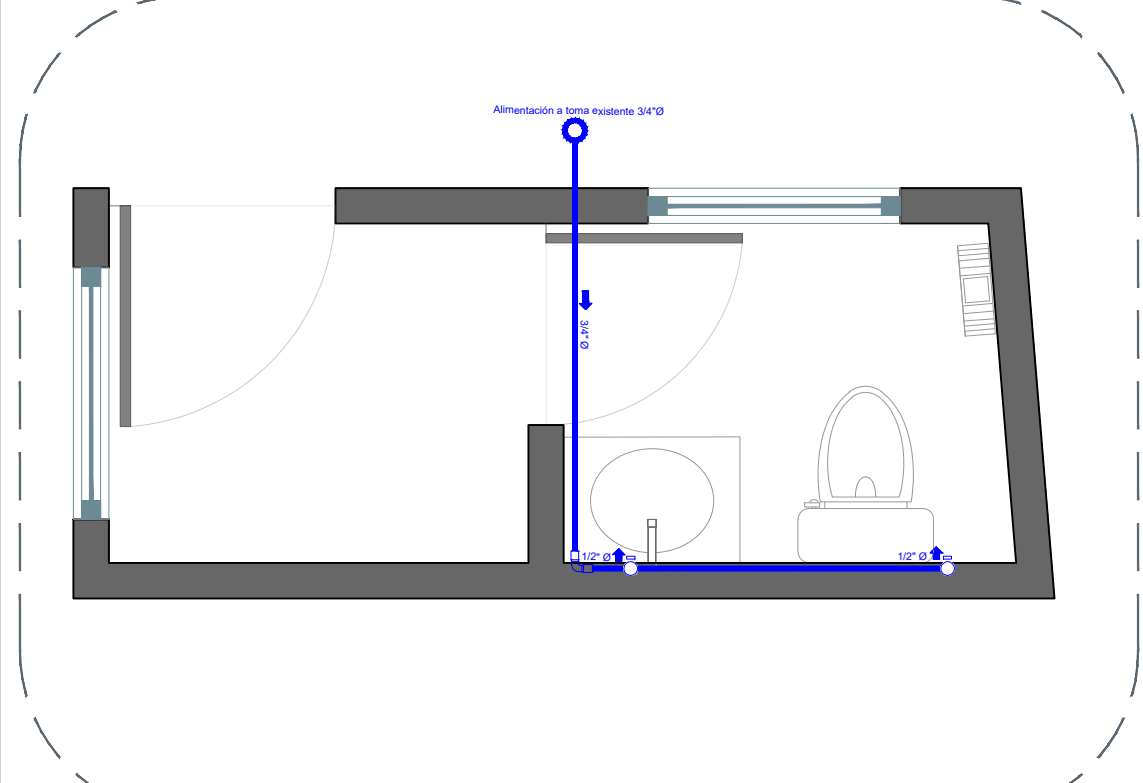

04 Planta de caseta de vigilancia 1:30

05 Planta de caseta de vigilancia 1:30

07 Detalle de registro sanitario 1:25

08 Alzano norte de caseta de vigilancia 1:50

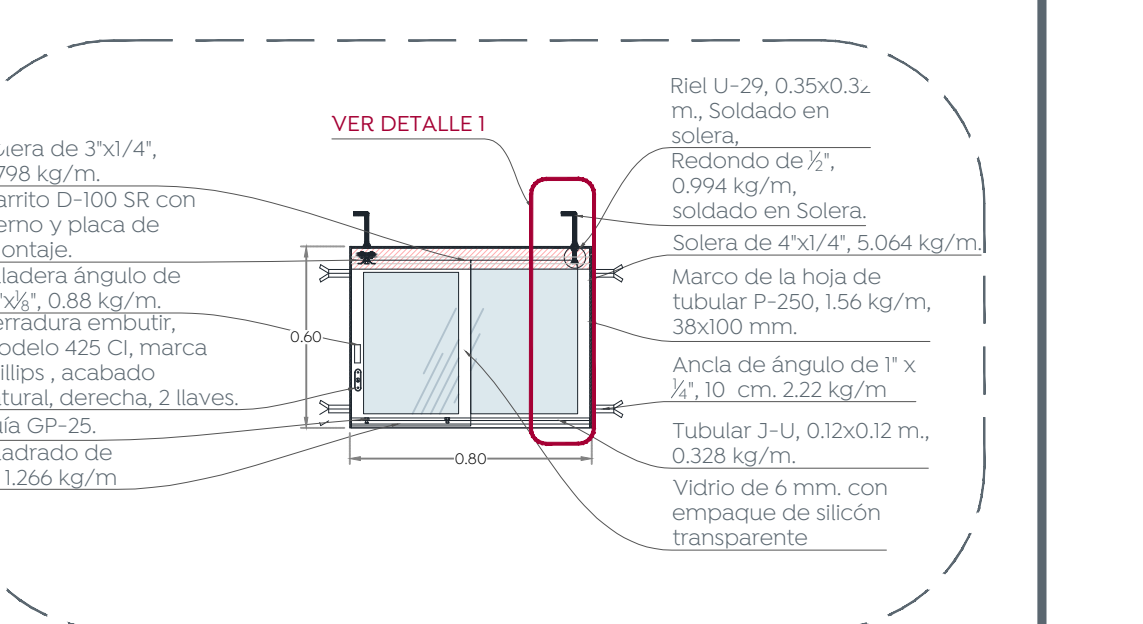
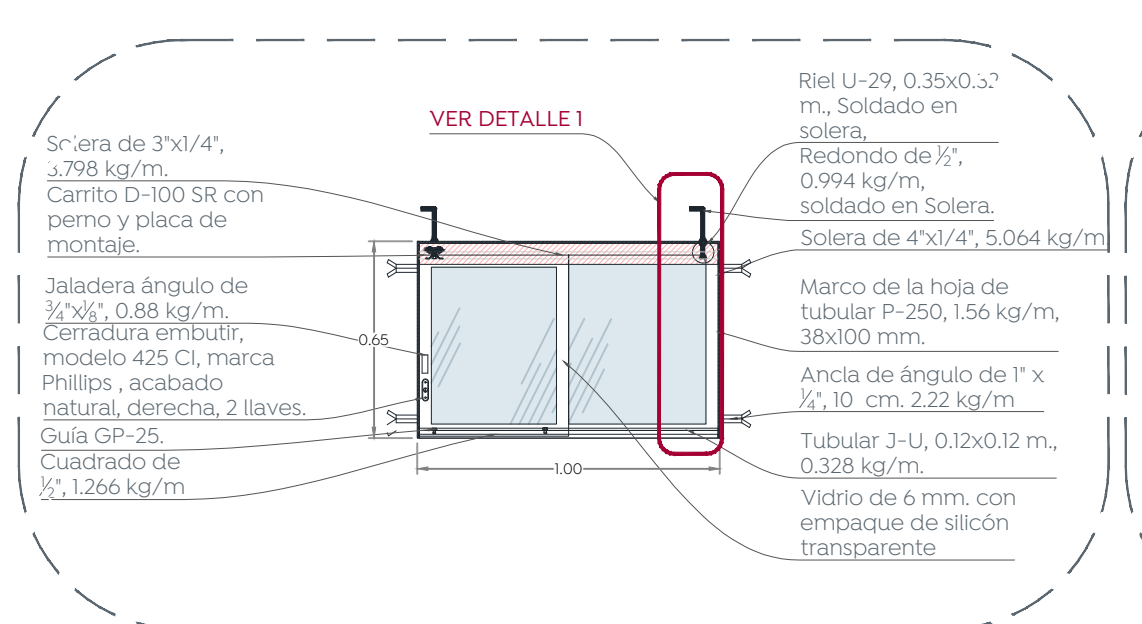
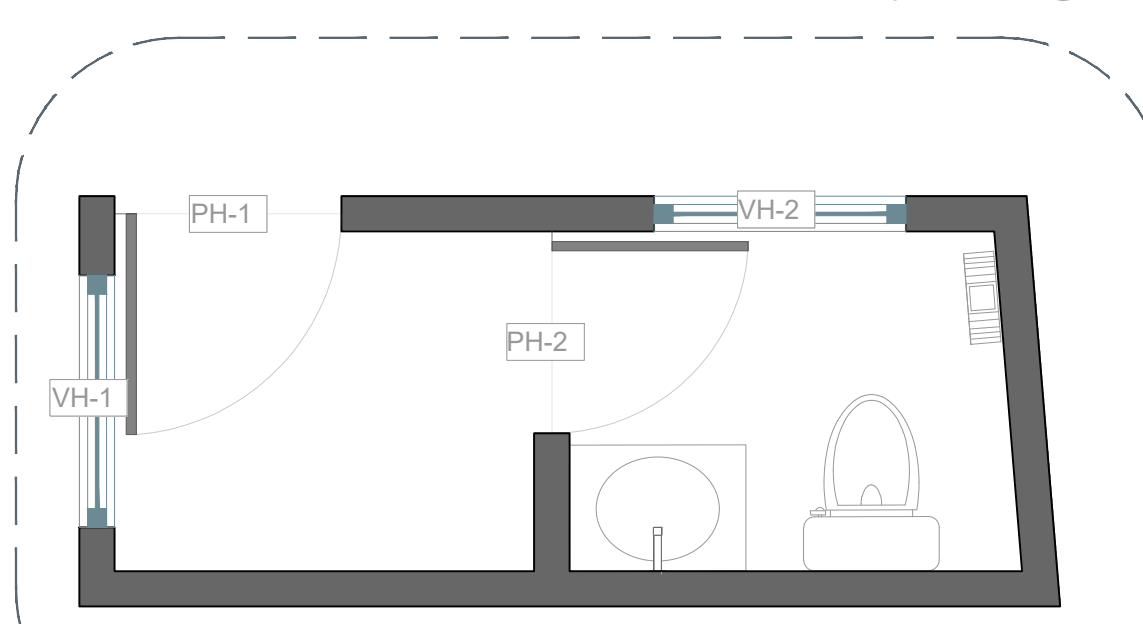
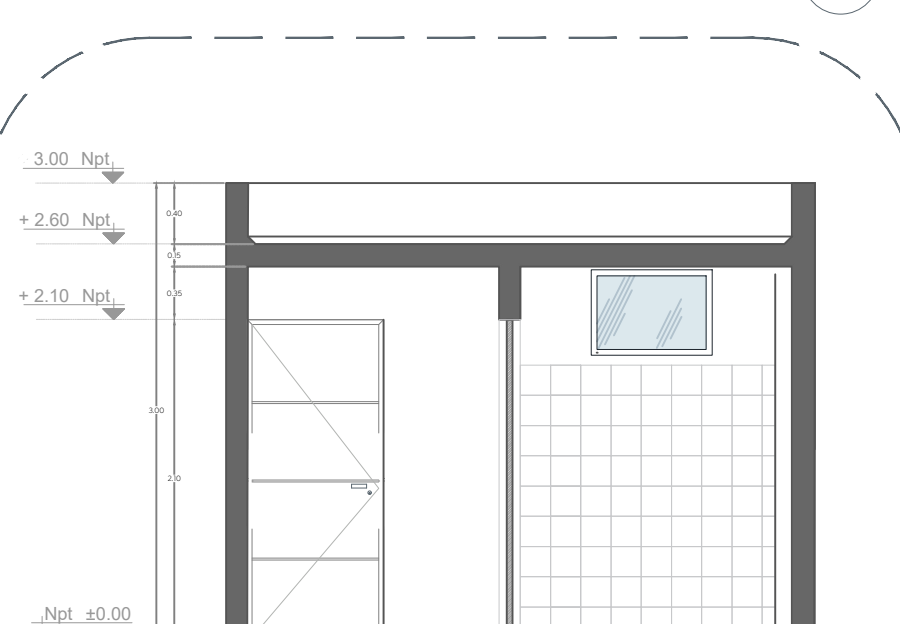
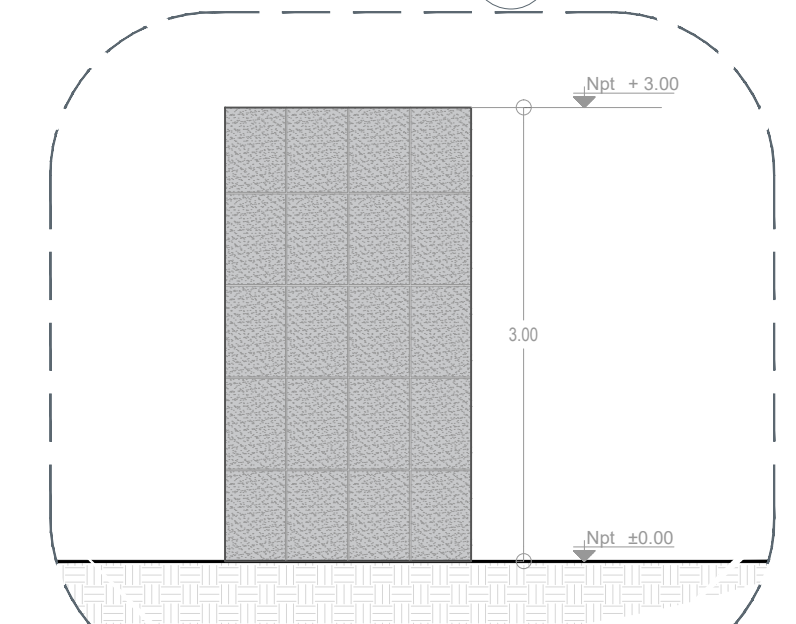
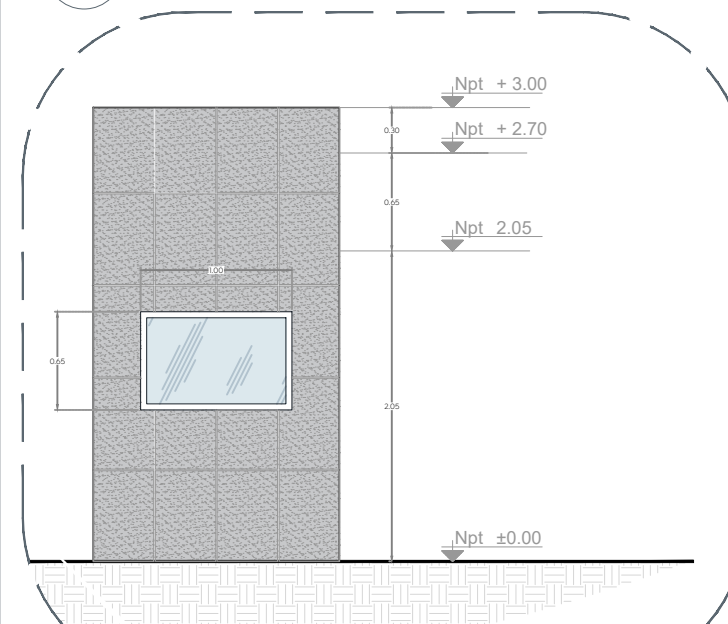

09 Alzano oeste de caseta de vigilancia 1:50

10 Alzano este de caseta de vigilancia 1:50

11 Sección de caseta de vigilancia 1:50

12 Planta de herrerías 1:30

13 VH-1 1:25

14 VH-2 1:25

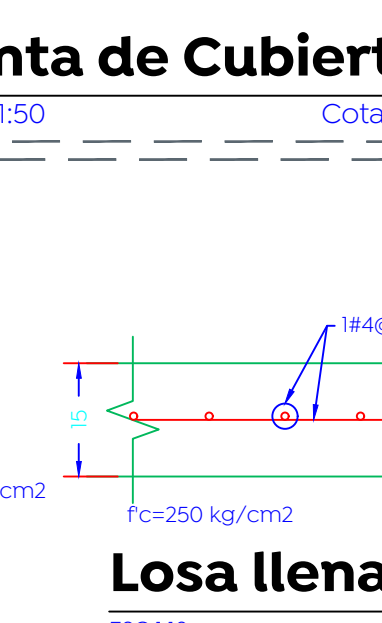
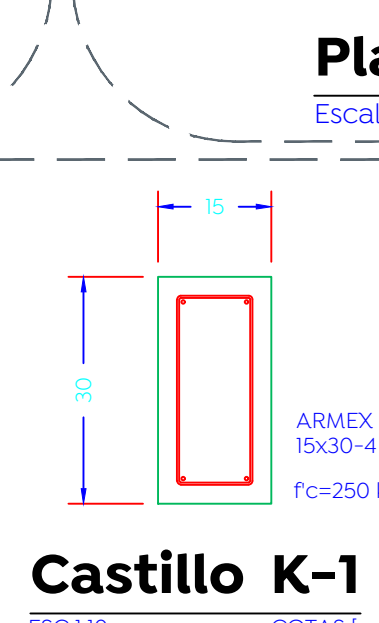
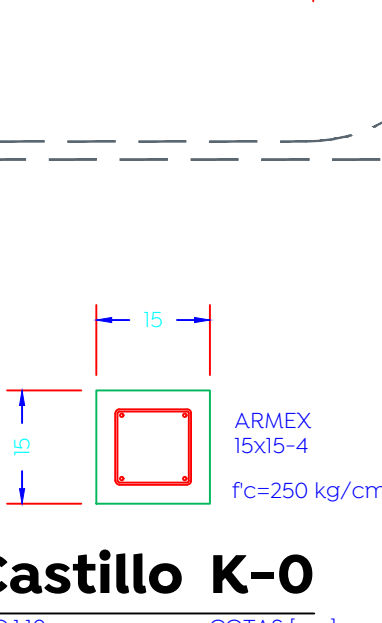
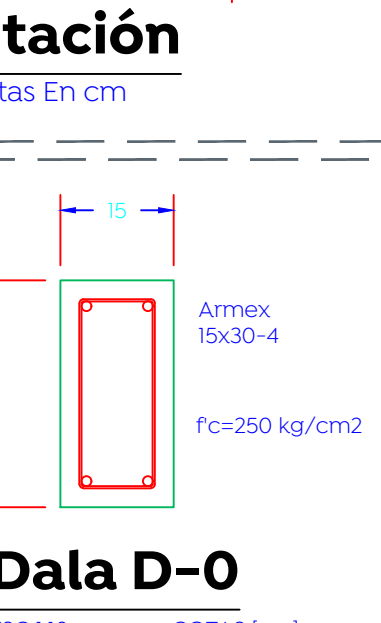
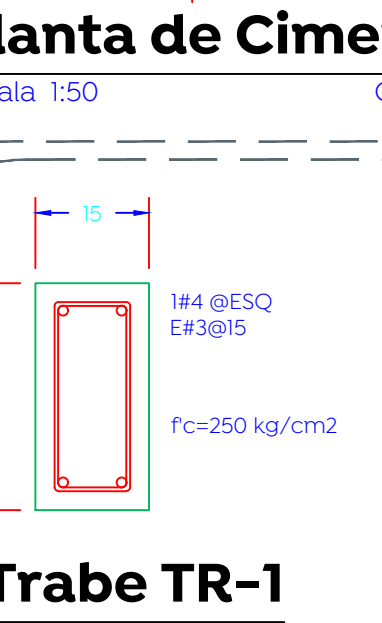
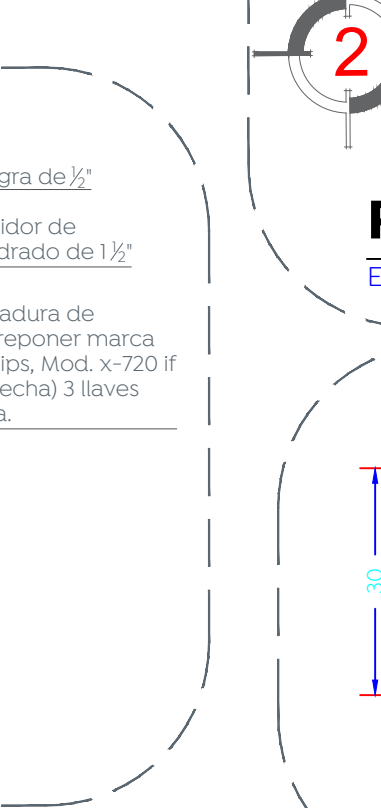
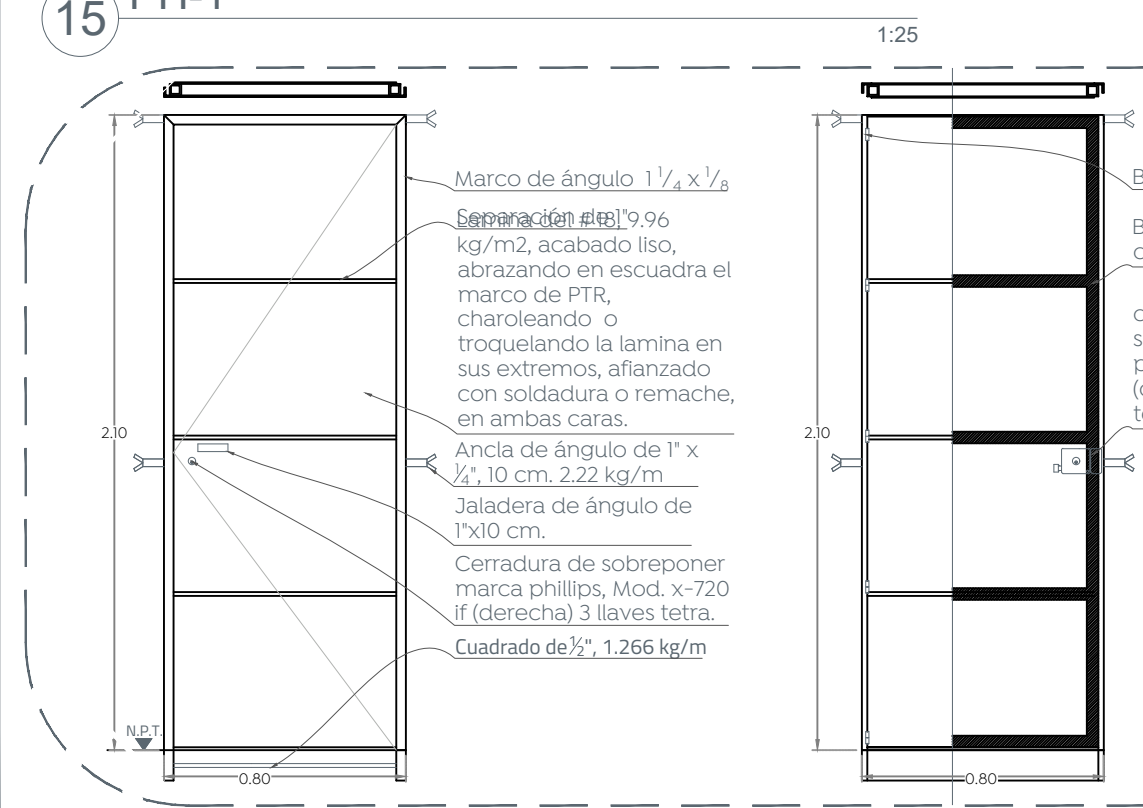
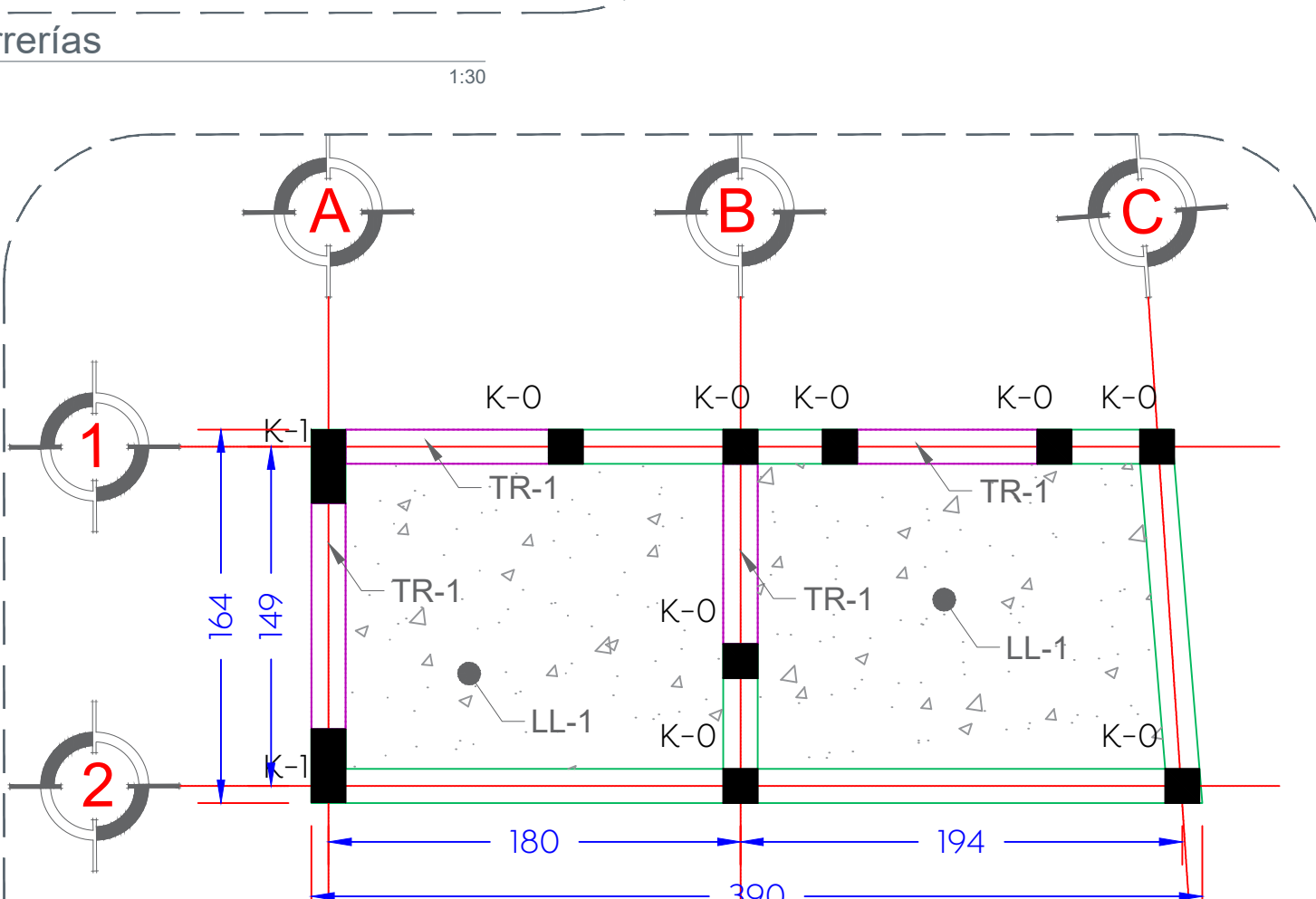
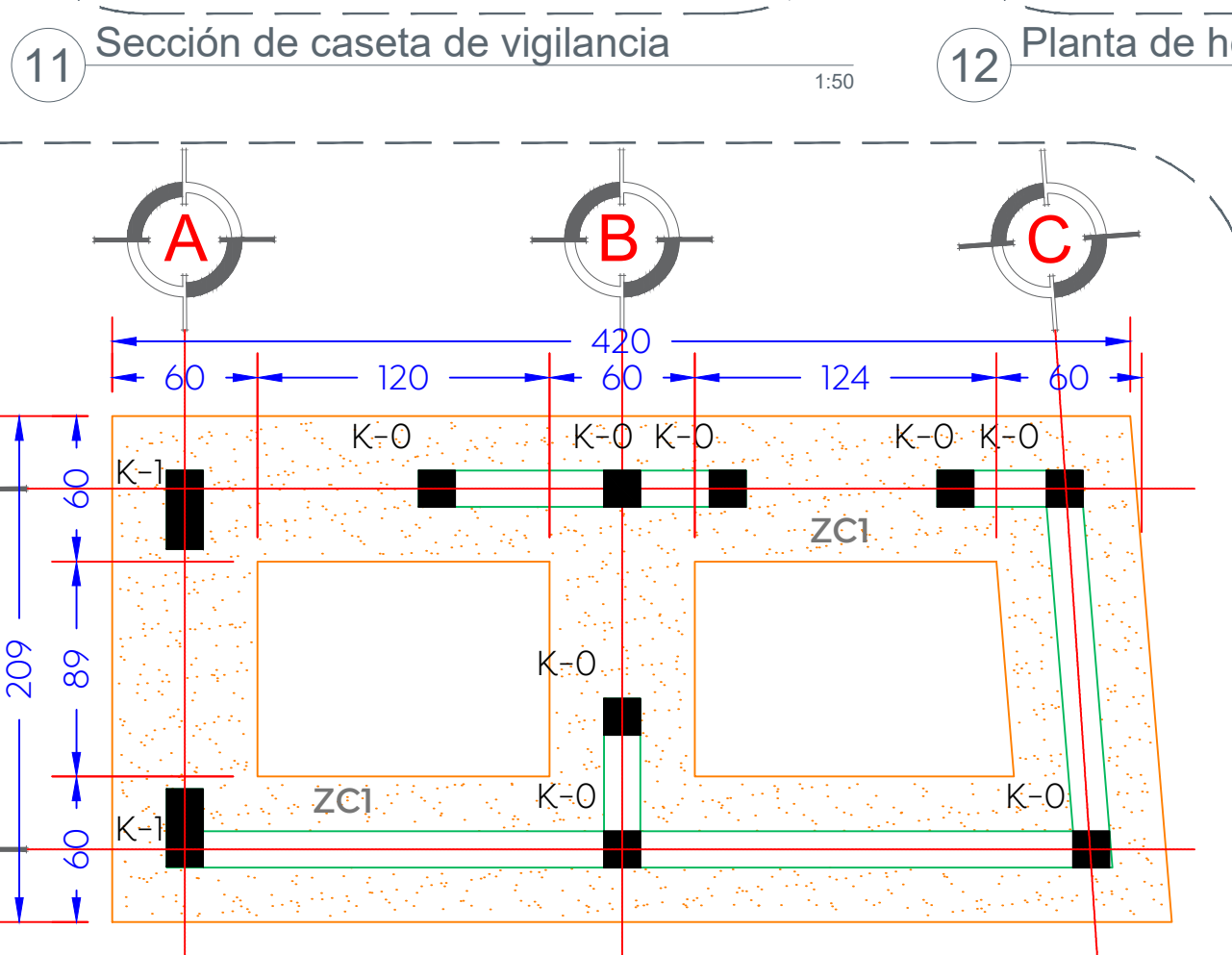
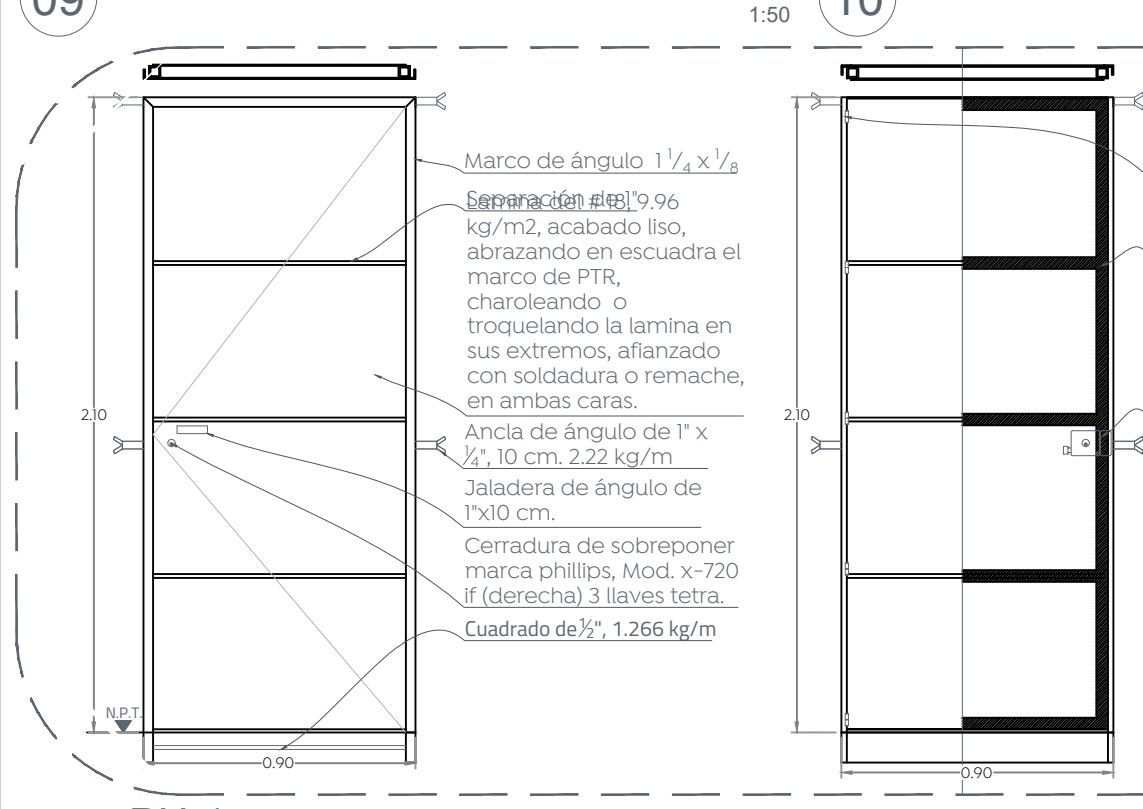

16 PH-1 1:25

16 PH-2 1:25

16 Trabe TR-1 ESC 1:10 COTAS [cm]

16 Dala D-0 ESC 1:10 COTAS [cm]

16 Castillo K-0 ESC 1:10 COTAS [cm]

16 Castillo K-1 ESC 1:10 COTAS [cm]

16 Losa llena LL-1 ESC 1:10 COTAS [cm]

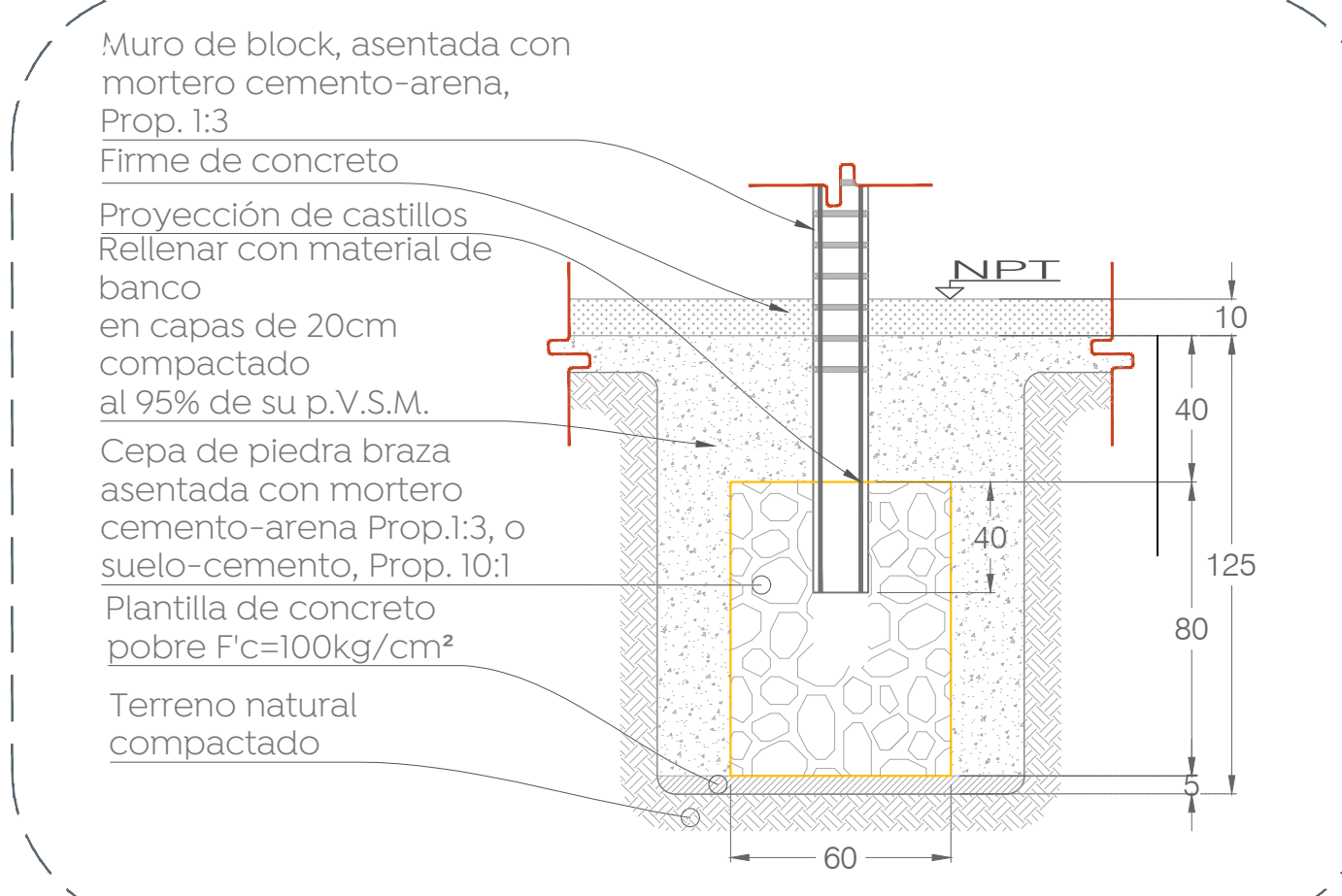

Simbología:

Símbolo	Descripción
[Symbol]	Codo de CPVC
[Symbol]	TEE de CPVC
[Symbol]	Tubería agua fría CPVC
[Symbol]	Sube agua fría CPVC
[Symbol]	Codo PVC
[Symbol]	Sube codo PVC
[Symbol]	Cople PVC
[Symbol]	YEE PVC
[Symbol]	Tubo PVC
[Symbol]	Tubería de PVC

Nombre del proyecto:
 Rehabilitación de la Unidad Deportiva Venta del Astillero ubicada en la confluencia de la calle Lázaro Cárdenas y calle Juan Gil Preciado, la Venta del Astillero, Municipio de Zapopan, Jalisco

Contenido del plano:
 Caseta de vigilancia

No. Contrato:
 DOPI-MUN-CUSMAX-EP-LP-095-2023

Director de Obras Públicas e Infraestructura:
 Ing. Ismael Jáuregui Castañeda

Jefe de la Unidad de Estudios y Proyectos:
 Arq. Edwin Aguilar Escatel

Jefe de área:
 Arq. Angela Jazmin Vargas Olmedo

Responsable del proyecto:
 Arq. César Omar Apodaca Rodriguez

Ubicación:
 La Venta del Astillero, Zapopan, Jalisco

Fecha: Junio 2023
 Escala: Indicada
 Acotaciones: Metros. Clave: UD-VNT-CAS