

ALZADO ESTRUCTURAL
 ESCALA 1:25 COTAS EN M

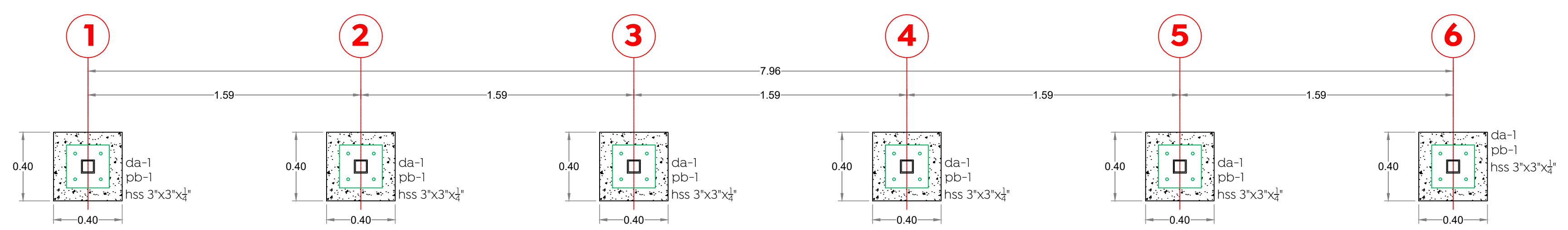

01 Alzado estructural y planta de cimentación
 Backstop ESC 1:20 COTAS [m]

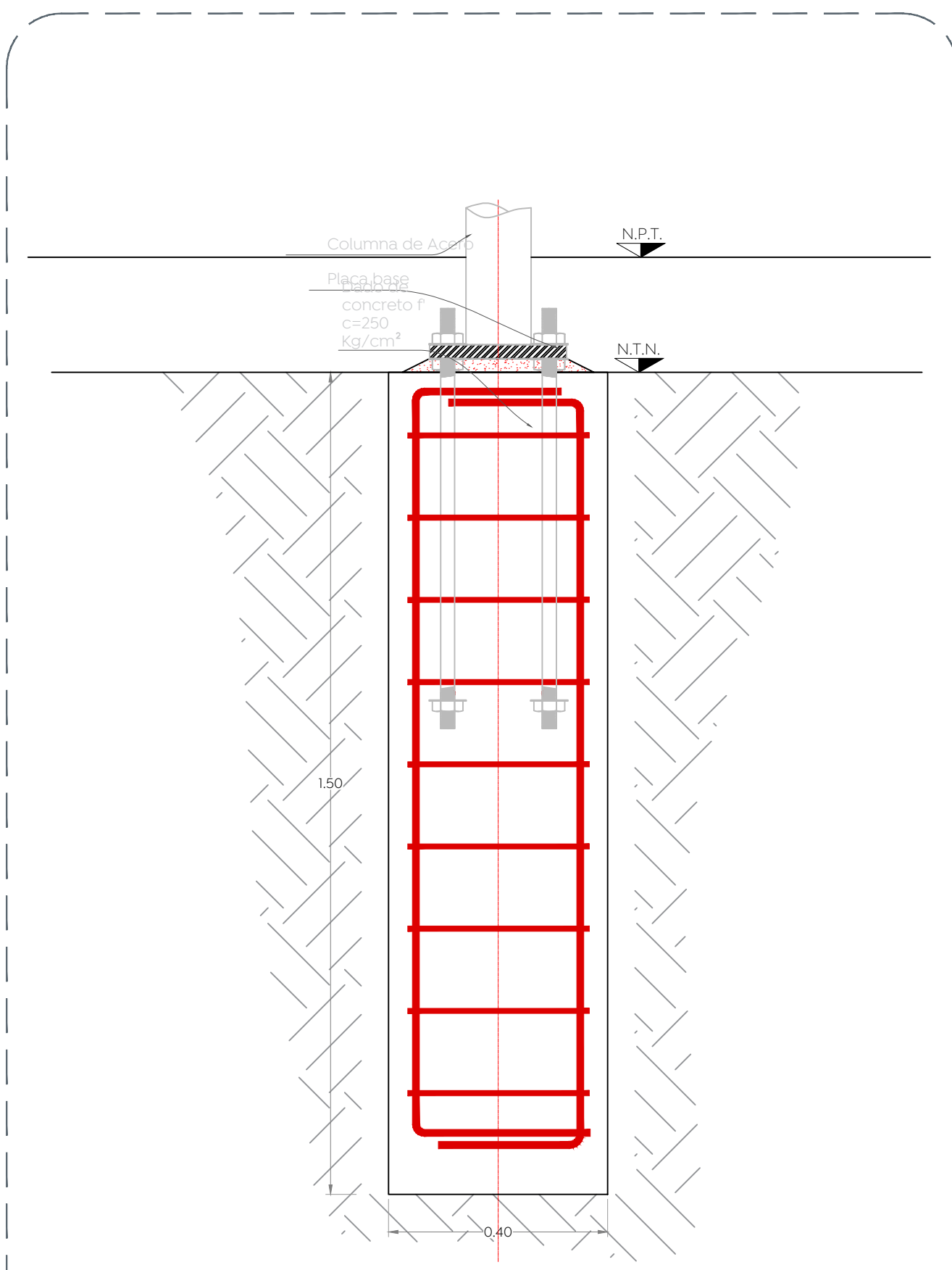

02 Detalle dado DA-1
 Backstop ESC 1:10 COTAS EN M

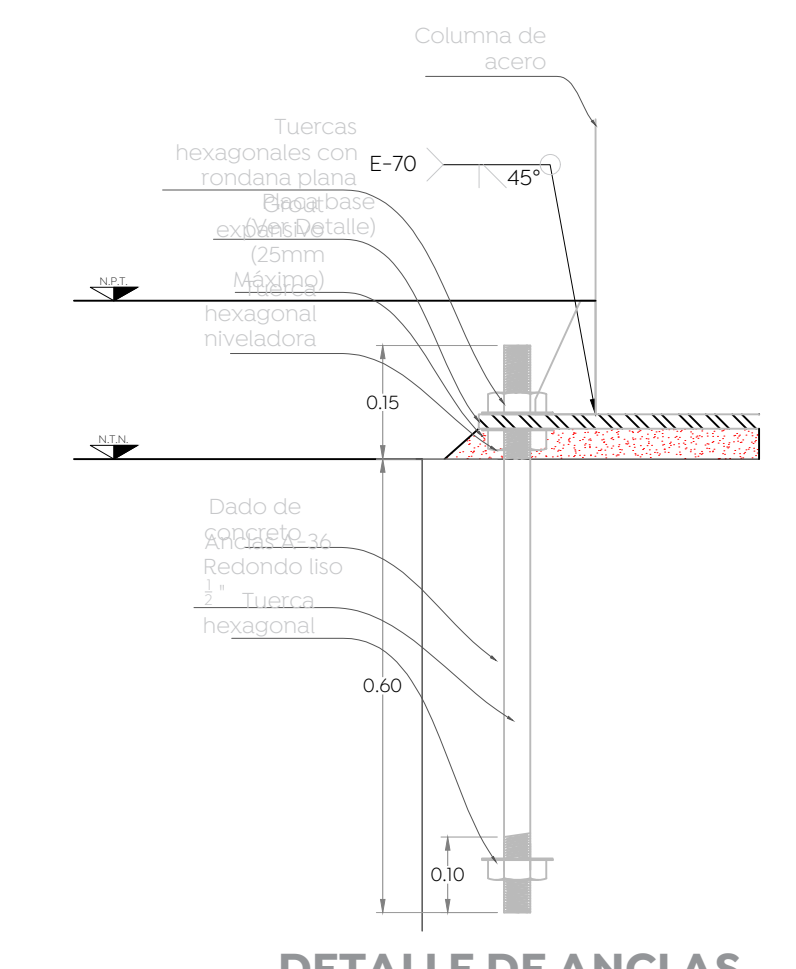

03 Detalle de anclas
 Cimentación backstop ESC 1:10 COTAS EN M

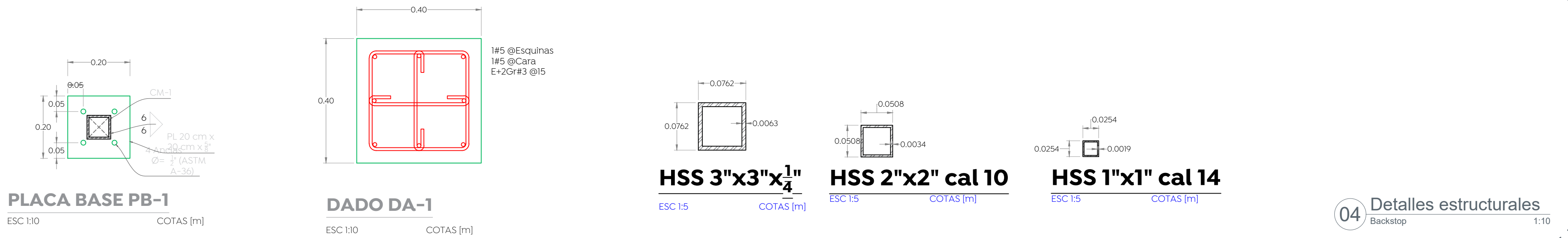

04 Detalles estructurales
 Backstop ESC 1:10 COTAS [m]

Nombre del proyecto:
 Estructura con lonarín, rehabilitación de cancha de usos múltiples, patio cívico en el Prosecoar, José Rodón Alcaraz, clave HDJN2172P, renovación del parque barrial adyunto (Afuera), cubierta en zona de gradas del parque la Mujer, Incluye: accesibilidad universal, banquetas, cruces peatonales y obras complementarias, San Francisco Teisistán, Municipio de Zapopan, Jalisco

Contenido del plano:
 Detalles backstop en cancha de usos múltiples, Parque "Afuera" Loma Chica

No. Contrato:
 DOPI-MUN-RM-IE-LP-084-2023

Director de Obras Públicas e Infraestructura:
 Ing. Ismael Jáuregui Castañeda

Jefe de la Unidad de Estudios y Proyectos:
 Arq. Edwin Aguilar Escatet

Jefe de área:
 Arq. Angela Jazmin Vargas Olmedo

Responsable del proyecto:
 Arq. Julio César Robles Ríos

Ubicación:
 Loma Seca, Loma Chica, 45200 Teisistán, Jal.

Fecha: Junio 2023
 Escala: Indicada
 Cotas: Metros Clave:
PA-AF-CUM-02