

Especificaciones:

Reposición de concreto $f'c = 150 \text{ kg/cm}^2$ con chafán de 1" de 10 cm de espesor y 50 cm de ancho. Reforzado con Malla Electro soldada $\phi = 6/10-10$.

Muro de mampostería con piedra ensa a dos caras, con mortero cemento - arena de río proporción 1:3, colocada a la vez de piedra.

Plantilla de concreto $f'c = 150 \text{ kg/cm}^2$.

Terreno natural compactado por medios manuales.

03 Detalle muro mampostería D-02
 Albañilerías 1:20

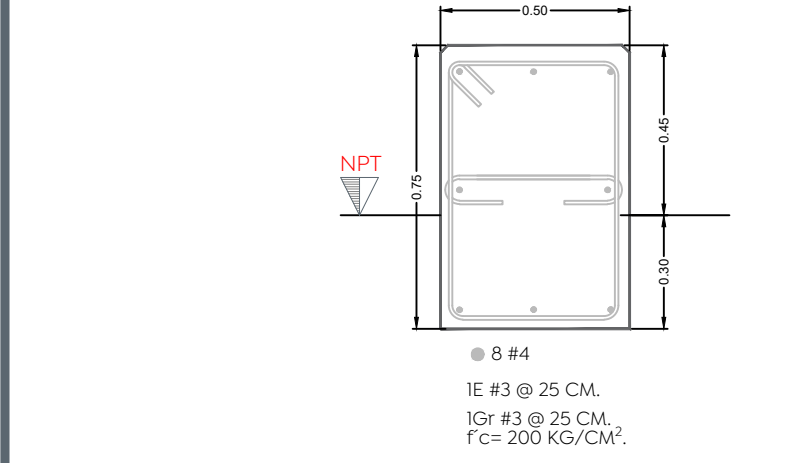
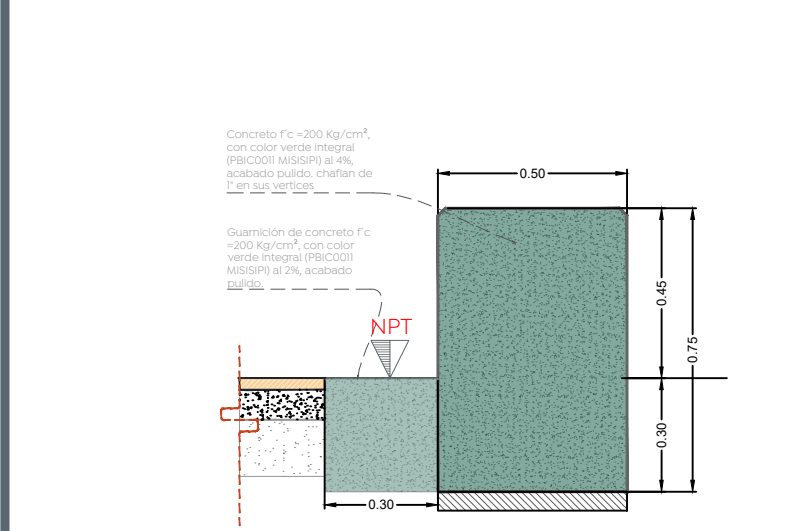

04 Detalle banca color D-03
 Albañilerías 1:20

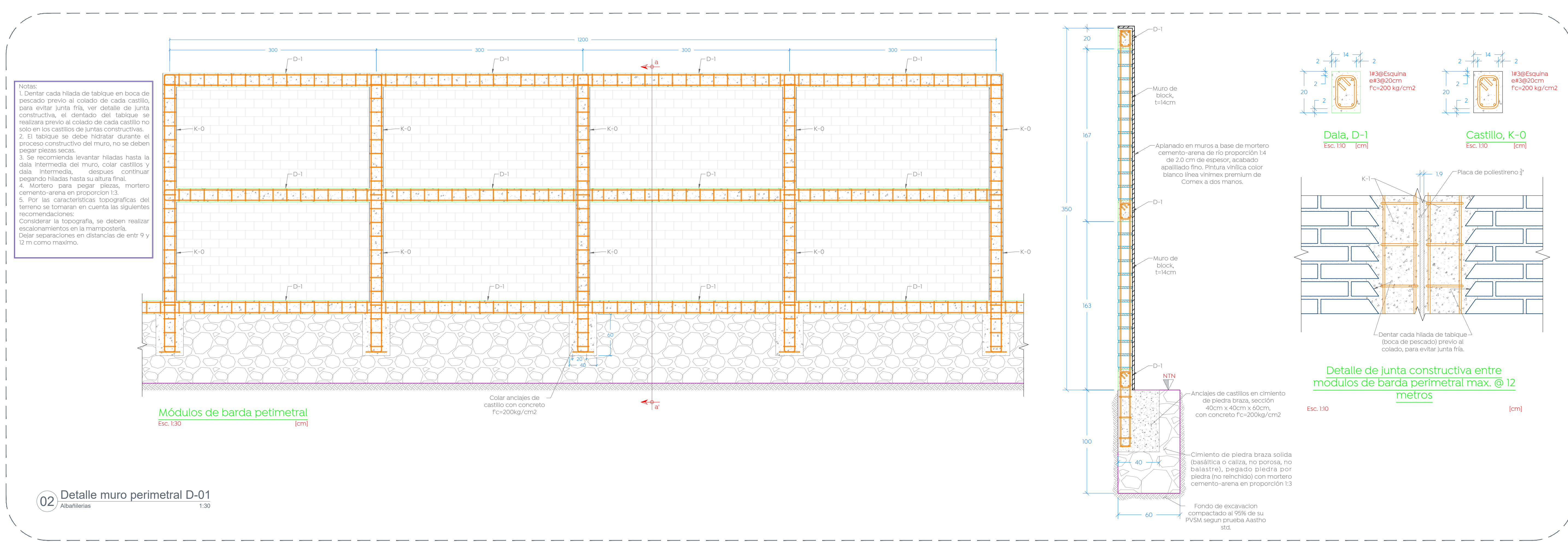
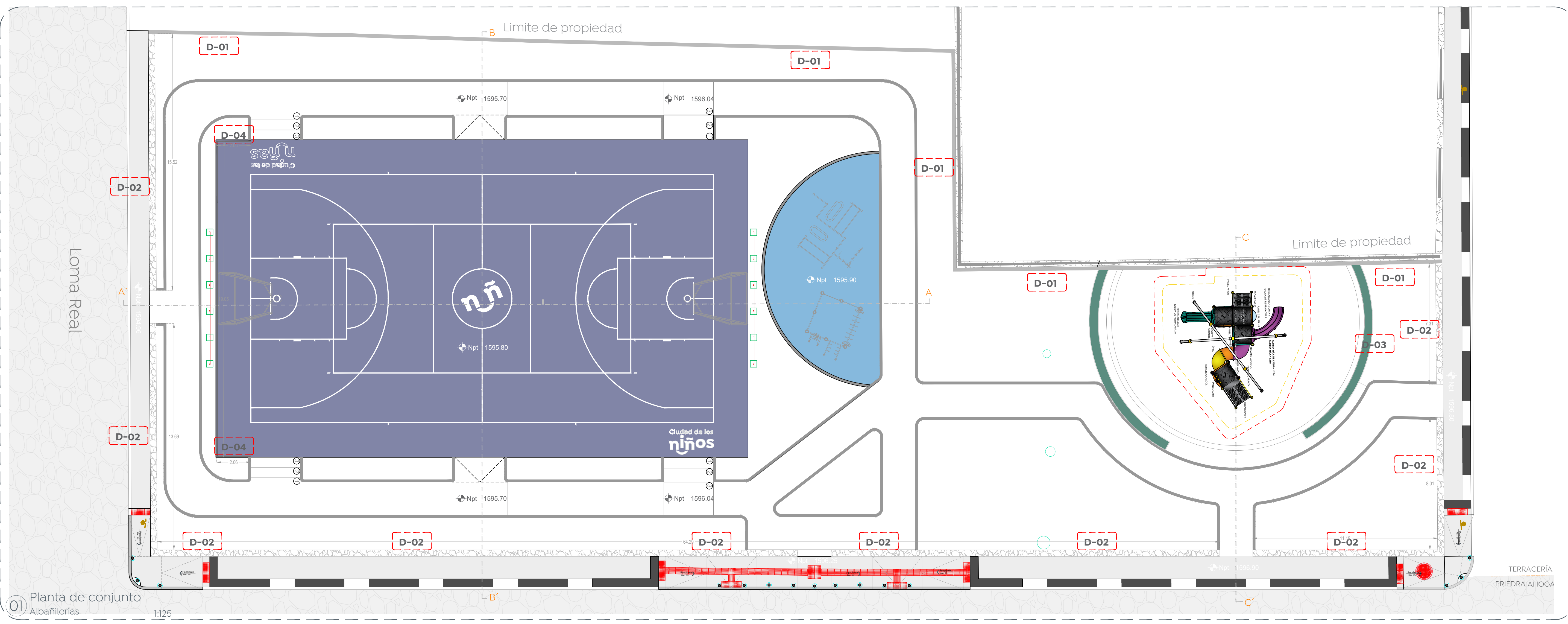

02 Detalle muro perimetral D-01
 Albañilerías 1:30