

01 Planta estructura existente
Albanelería 1:75

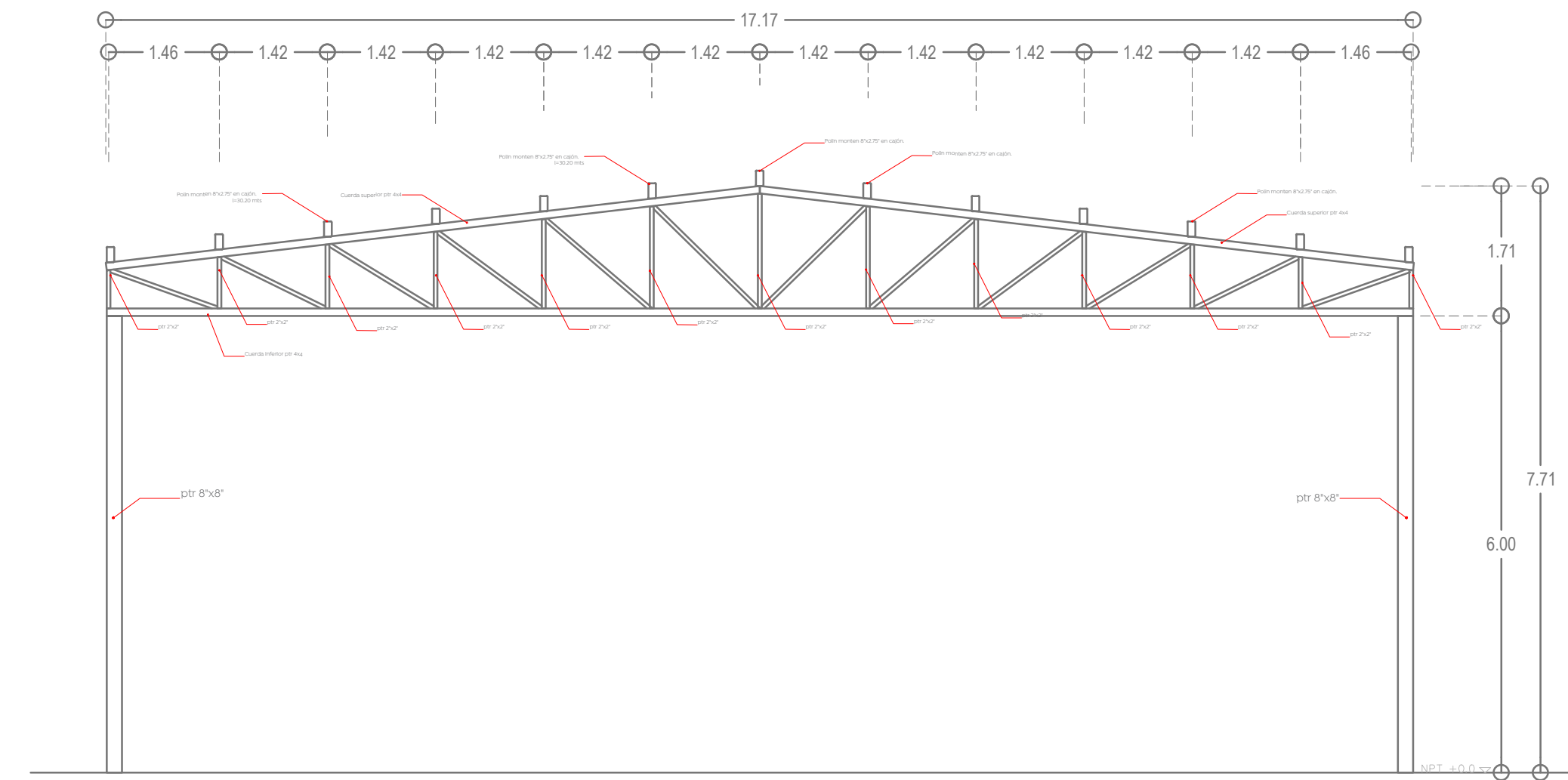

02 Alzado Frontal estructura existente
Albanelería 1:75

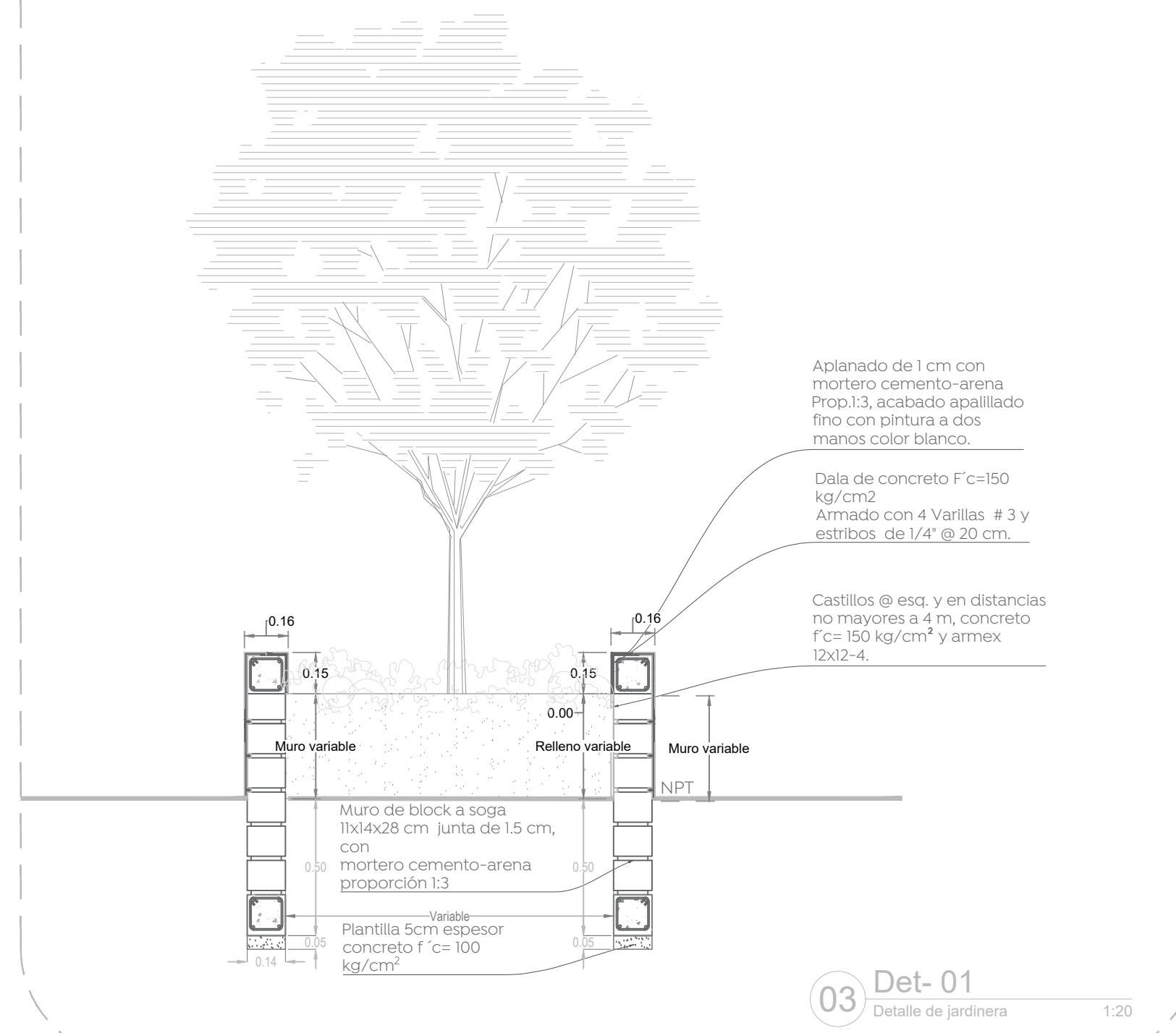

03 Det-01
Detalle de jardinera 1:20

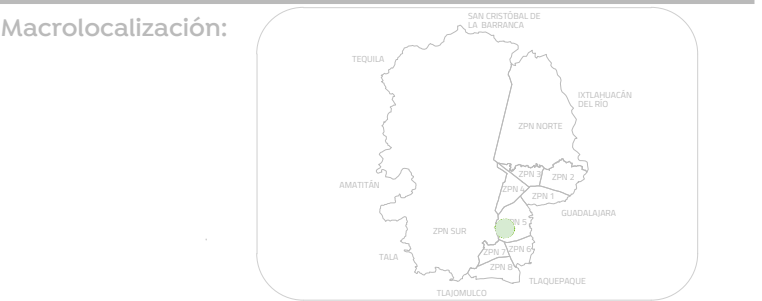

Especificaciones:
Pintura en estructura existente: primer anticorrosivo y terminado en esmalte 100 mate comex, color blanco.

Nombre del proyecto:
Estructuras con jardinería, rehabilitación de cancha de usos múltiples, patio cívico, acreditación universitaria, banquetas, cruces pedestales y obras contempladas en el Programa Quilómetro Cuadrado, I/A clave I4EJN0970 y I/V clave I4EJN0242, calle Galeana, colonia Balcones del Sol, y Primera Embarcadero Zapata (I/04) clave I4BPR3020, Primera Josefa Ortiz de Domínguez (I/V) clave I4BPR0337F, calle Volcán Jorullo, colonia Colli Urbano, Municipio de Zapopan, Jalisco.

Contenido del plano:
Planta y alzado de estructura existente y detalle de jardinera
Escuela Primaria Emiliano Zapata

No. Contrato:
DOPI-MUN-RM-IE-LP-122-2023

Director de Obras Públicas e Infraestructura:

Ing. Ismael Jáuregui Castañeda

Jefe de la Unidad de Estudios y Proyectos:

Arq. Edwin Aguilar Escatel

Jefe de área:
Arq. Angela Jazmin Vargas Olmedo

Responsable del proyecto:
Arq. Julio César Robles Ríos

Ubicación:
C. Volcán Jorullo, Colli Urbano, 45070 Zapopan, Jal.

Fecha: Julio 2023
Escala: Indicada
Notas: Metros. Clave: