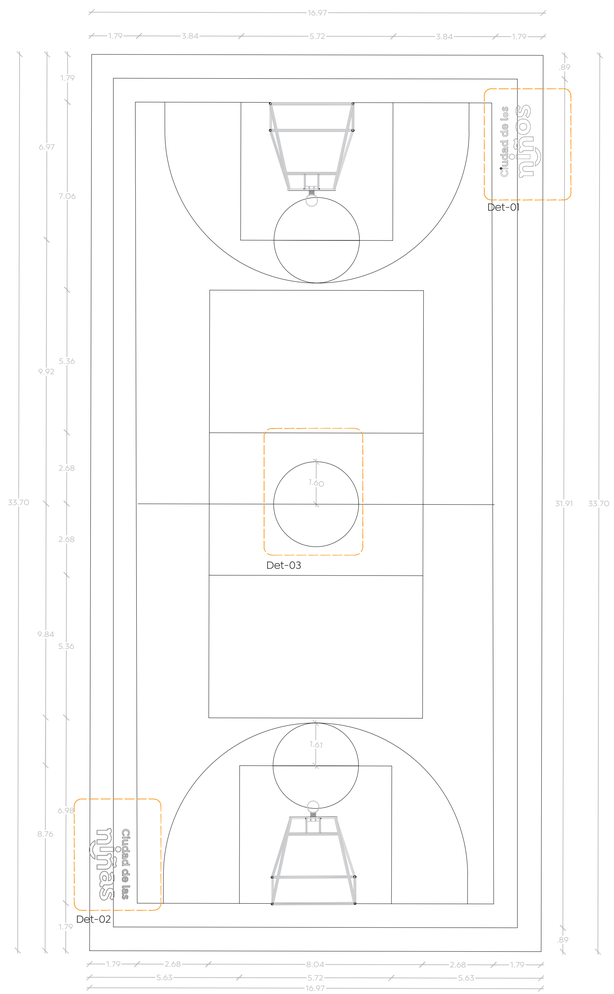

01 Detalle cancha de usos múltiples
Trazo y balizamiento 1:100

Losa de 10 cm de espesor de concreto premezclado f´c=200 kg/cm² acabado semipulido con color integral PBIC0017 marshall al 2%

Balizamiento realizado con máquina encintadora, líneas de marcación 10 cm espesor, aplicación de logos con plantilla,
pintura base aceite secado rápido mate marca comex o similar.

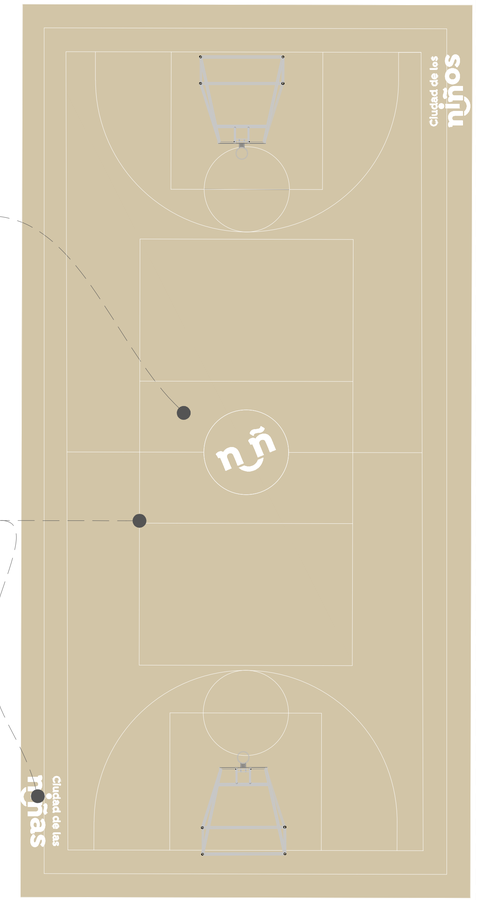

02 Detalle cancha de usos múltiples
Tratamiento en losas 1:125

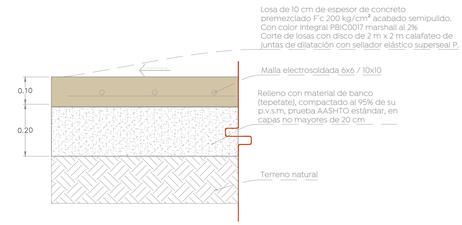

03 Detalle cancha de usos múltiples
Sección losa de concreto 1:10

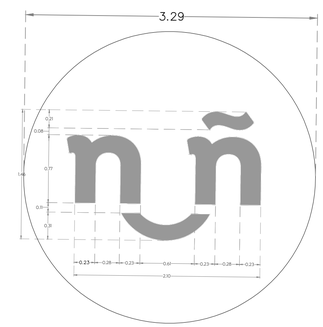

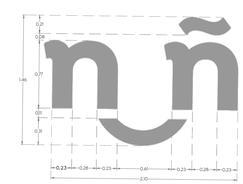

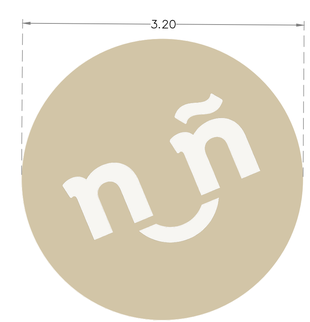

06 Detalle 03
Balizamiento ciudad de las niñas y niños 1:30

04 Detalle 01
Balizamiento ciudad de las niñas 1:20

05 Detalle 02
Balizamiento ciudad de los niñas 1:20

Gobierno de Zapopan

Ciudad de las niñas o niños

Obras Públicas e Infraestructura
Gestión Integral de la Ciudad

Macrolocalización:

Microlocalización:

Nombre del proyecto:
Estructuras con lonaria, rehabilitación de cancha de usos múltiples, patio cívico, accesibilidad universal, banquetas, cruces peatonales y obras complementarias en la Primaria María Teresa Campirano Palencia (7/M), clave 14DPR0230Y, calle Ignacio Ramírez, colonia Adolfo López Mateos, calle María Teresa Campirano, colonia Benito Juárez, Telesecundaria Mariano Aguila, clave 14DTV0230R, calle Jilotas, San Esteban, municipio de Zapopan, Jalisco

Contenido del plano:
Detalles cancha usos múltiples, Escuela Primaria María Teresa Campirano Palencia

No. Contrato:
DOPI-MUN-RM-IE-LP-123-2023

Director de Obras Públicas e Infraestructura:
Ing. Ismael Jáuregui Castañeda

Jefe de la Unidad de Estudios y Proyectos:
Arq. Edwin Aguiar Escatel

Jefe de área:
Arq. Angela Jazmín Vargas Olmedo

Responsable del proyecto:
Arq. Julio Cesar Robles

Ubicación:
María Teresa Campirano 1, La Experiencia, 45198 Guadalajara, Jal.

Norte:
Fecha:
Escala: Indicada
Acotaciones: Metros
Clave:
EE-EP-MTCP-CAN-02