

TABLA DE ESPECIFICACIONES MURO DE MATERIAL

	Muro de ladrillo rojo recocido de 7 x 14 x 28 cm, de 14 cm de sección, con una altura interior variable, asentado con mortero cemento-arena proporción: 2:7. En muros perimetrales la altura será hasta nivel de lecho bajo de trabe o losa. Muros interiores altura variable.
	Aplandido de mezcla mortero arena proporción 2:7 con 2cm de espesor acabado pulido.
	Muro de ladrillo rojo recocido de 7 x 14 x 28 cm, de 18 cm de sección total, con una altura variable, asentado con mortero cem-are prop:2:7. En muros perimetrales la altura será hasta nivel de lecho bajo de losa o trabe, muros interiores altura variable con escalada en muro de ambas caras, mezcla mortero arena proporción 2:7 con 2cm de espesor acabado pulido.
	Muro de contención de concreto armado. (Ver detalle proyecto estructural).
	Muro para ducto de elevadores y escaleras. (Ver detalle proyecto estructural).
	Columnas estructurales. (Ver detalle proyecto estructural).

TABLA DE ESPECIFICACIONES DE CASTILLOS

	K-1 castillo: sección 14x14 cm Armado: #4 E2@15cm colado con mezcla de concreto con resistencia Fc 200 kg/cm ² .
	K-2 castillo: sección 14x31 cm Armado: #4 E2@15cm colado con mezcla de concreto con resistencia Fc 200 kg/cm ² .

SIMBOLOGÍA DE PROYECCIONES

	Cerramiento. (Ver detalle en carpintería).
--	--

Nombre del proyecto: Construcción de la Cruz Verde (Hospitalito Sur) y obras complementarias, etapa 01, ubicada en la confluencia de la Av. Moctezuma y calle Hidalgo, colonia Hacienda del Tepeyac, Municipio de Zapopan, Jalisco.

Contenido del plano:

Albañilerías_Planta baja_Consulta	
No. Contrato: DOPI-MUN-CUSMAX-IM-LP-117-2023	
Director de Obras Públicas e Infraestructura: Ing. Ismael Jáuregui Castañeda	
Jefe de la Unidad de Estudios y Proyectos: Arq. Edwin Aguiar Escatel	
Jefe de área: Arq. Alejandro Tapia Olarra	Responsable del proyecto: Arq. Guillermo Pacheco Gonzalez
Ubicación: Avenida Moctezuma esquina Calle Hidalgo, Col. Hacienda del Tepeyac, Zapopan, Jalisco	
Norte:	Fecha: Septiembre 2023
Escala:	Clave: ALB-03
Acotaciones: cm	Número: ALB-03
Revisión: -	

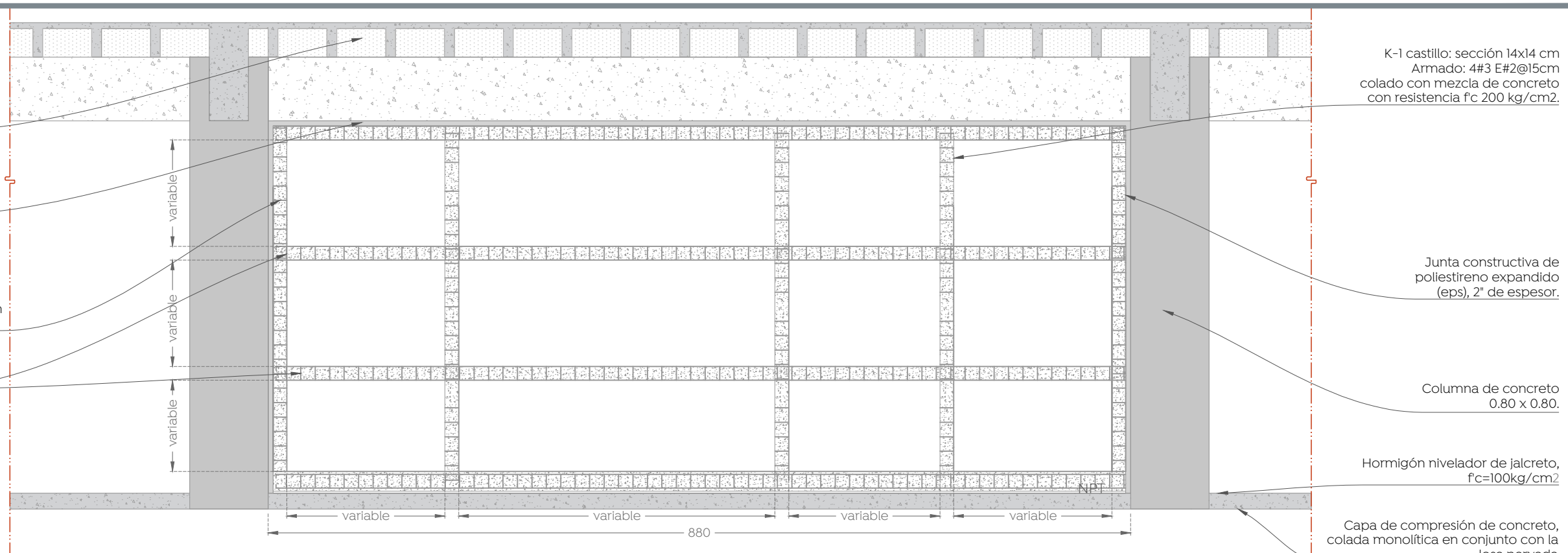

Esquema General Muros

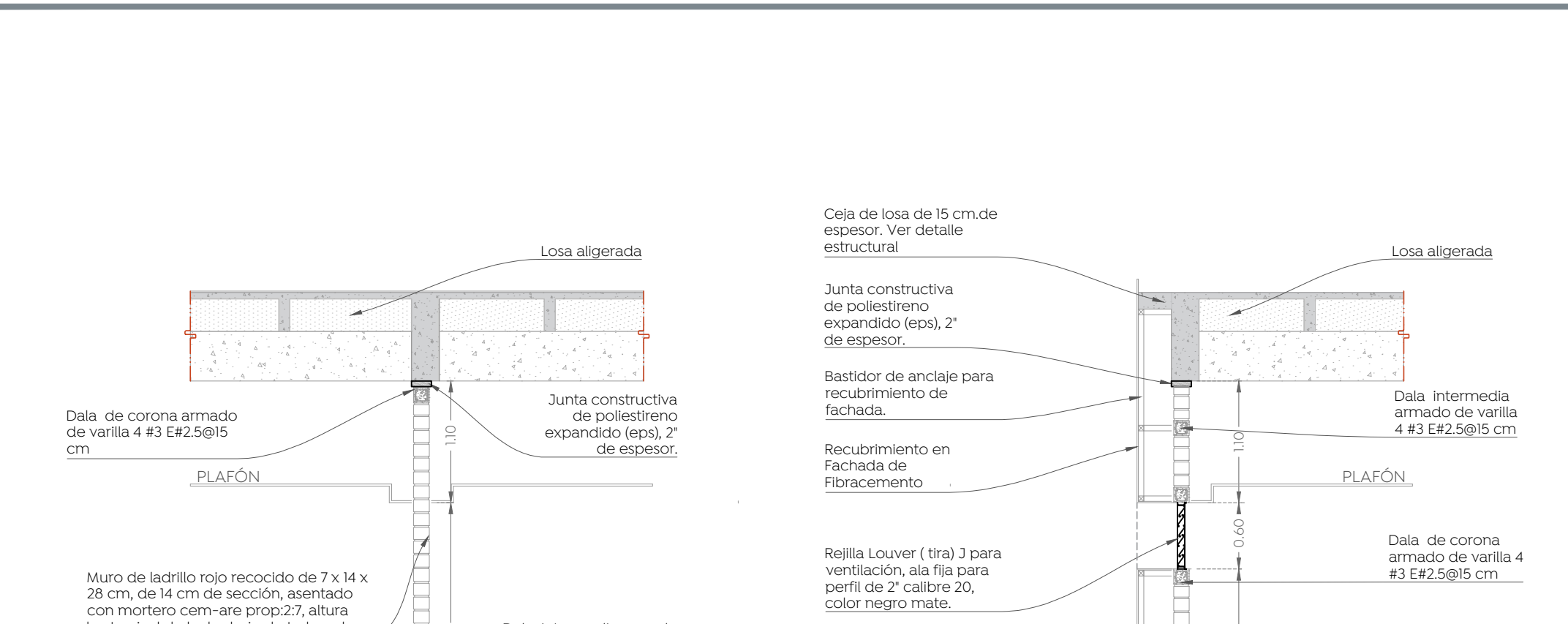
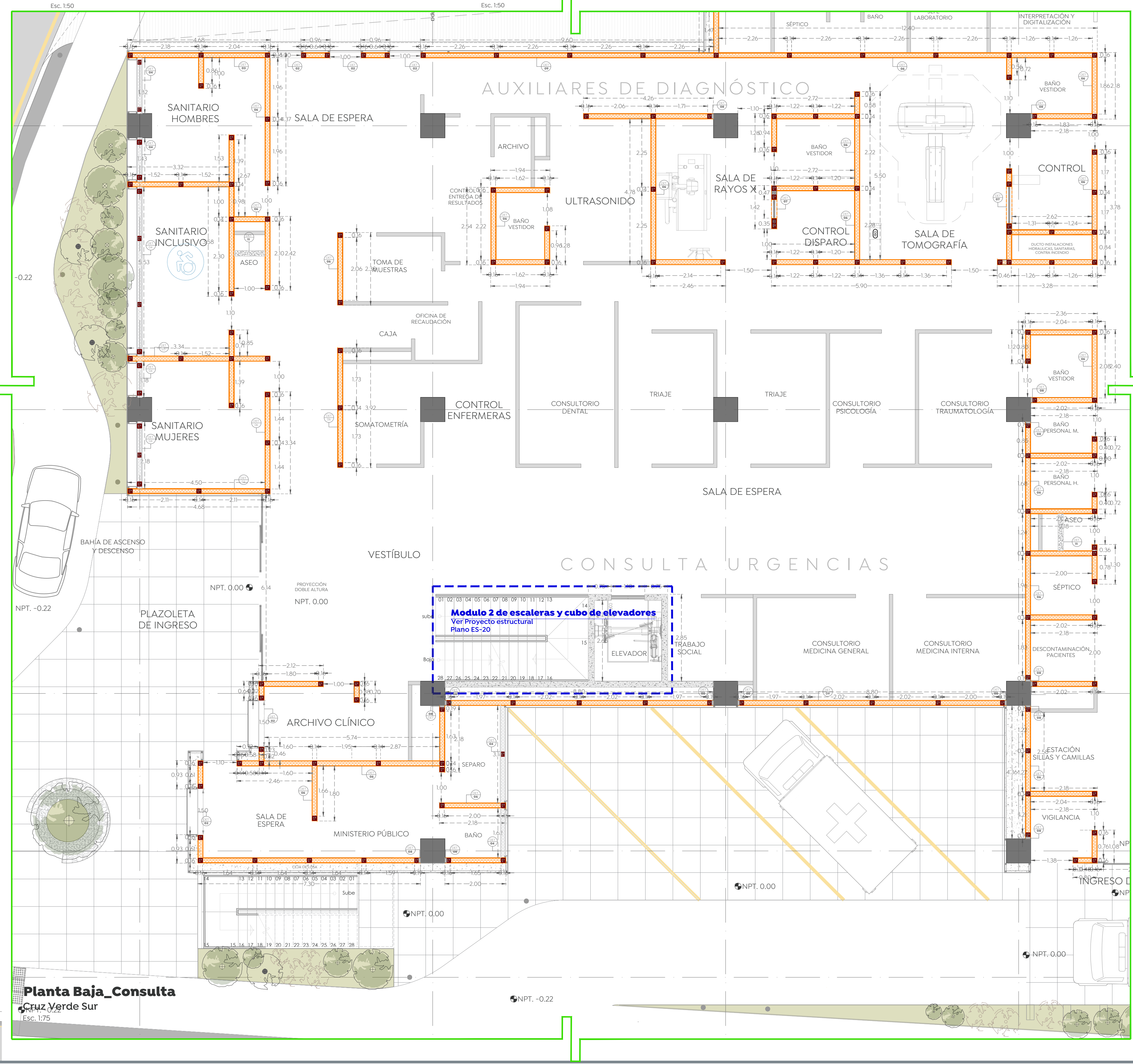

03 Detalle de Muro para Anclaje de Lavamanos

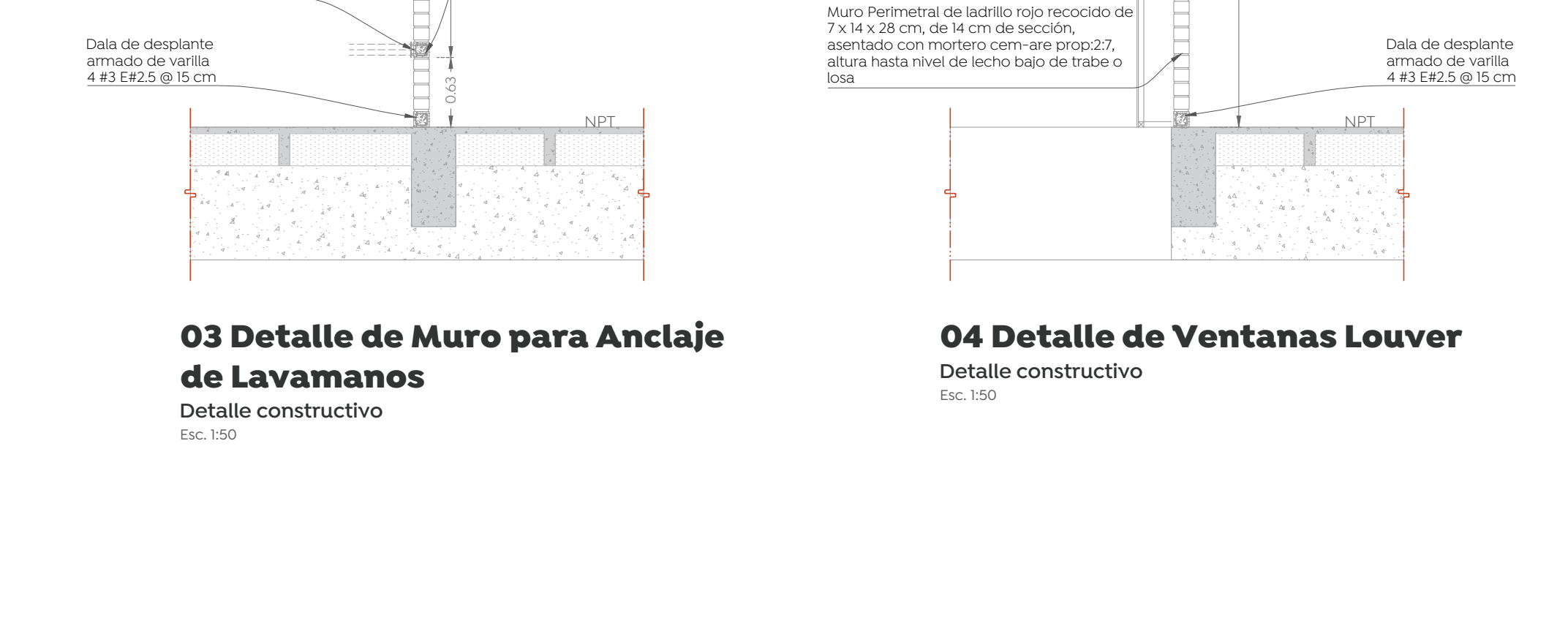

04 Detalle de Ventanas Louver

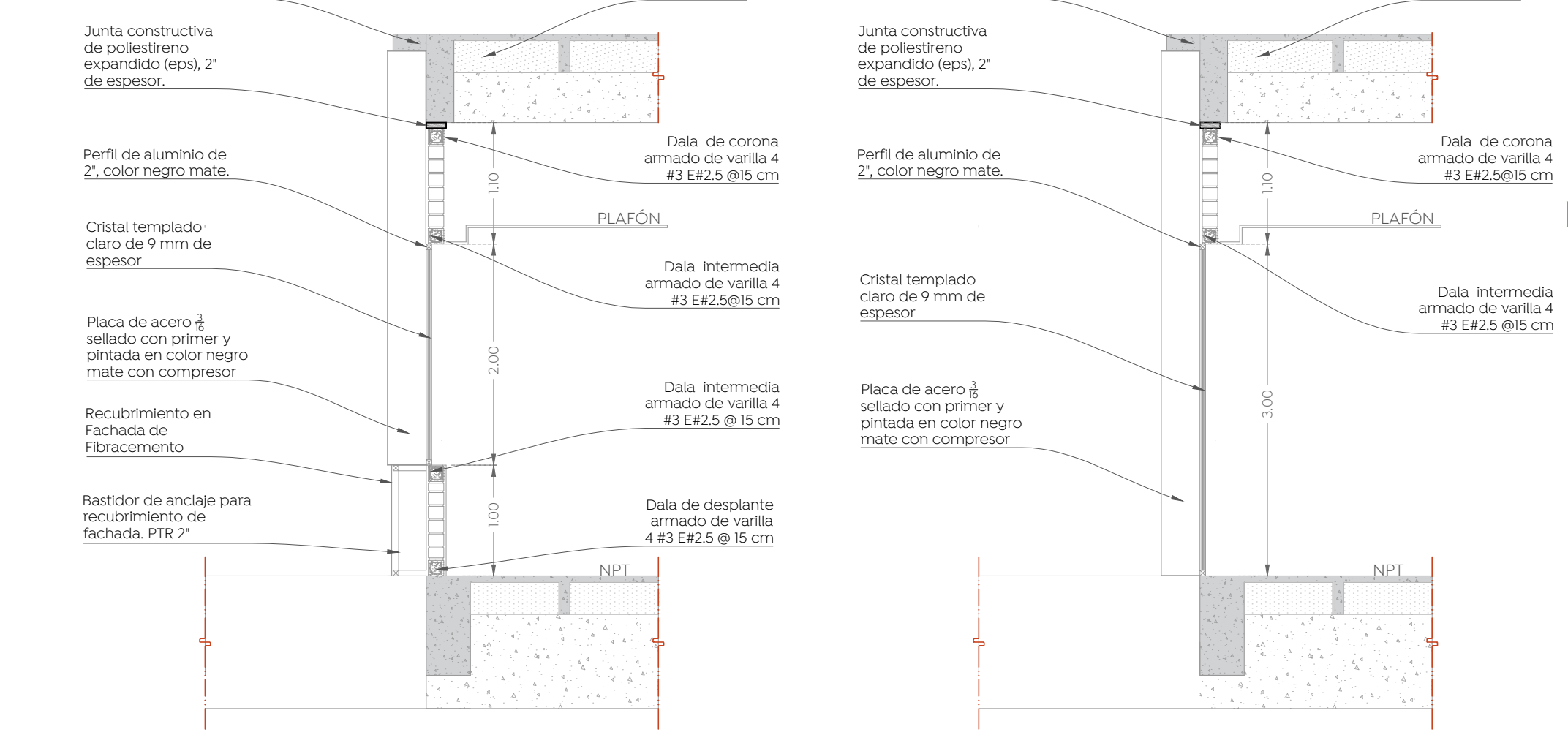

01 Detalle de Ventanas Laboratorio

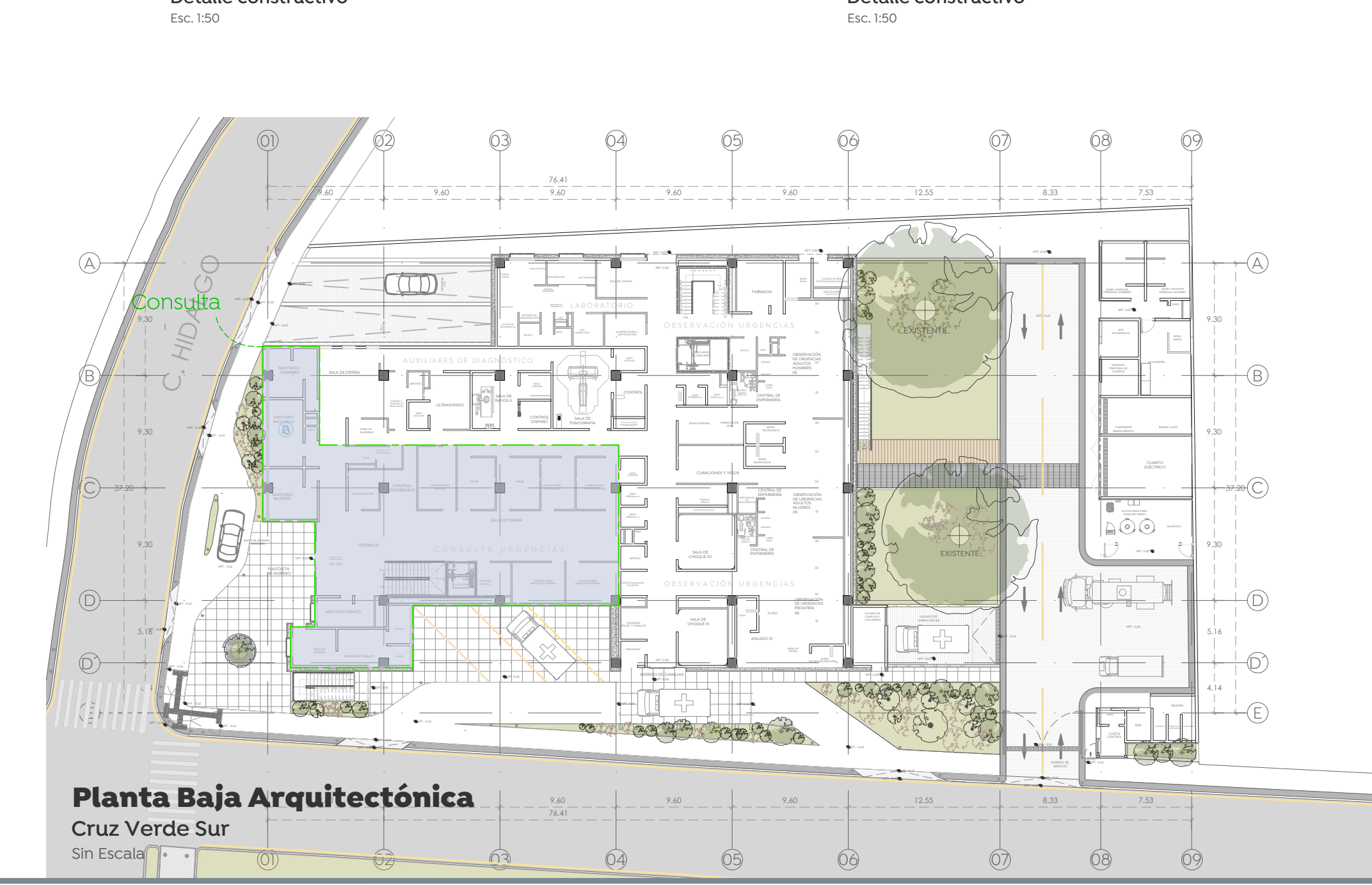

02 Detalle de Ventanas tipo