

Planta Baja_Aux. Diagnóstico y Lab.
Cruz Verde Sur
Esc. 1:75

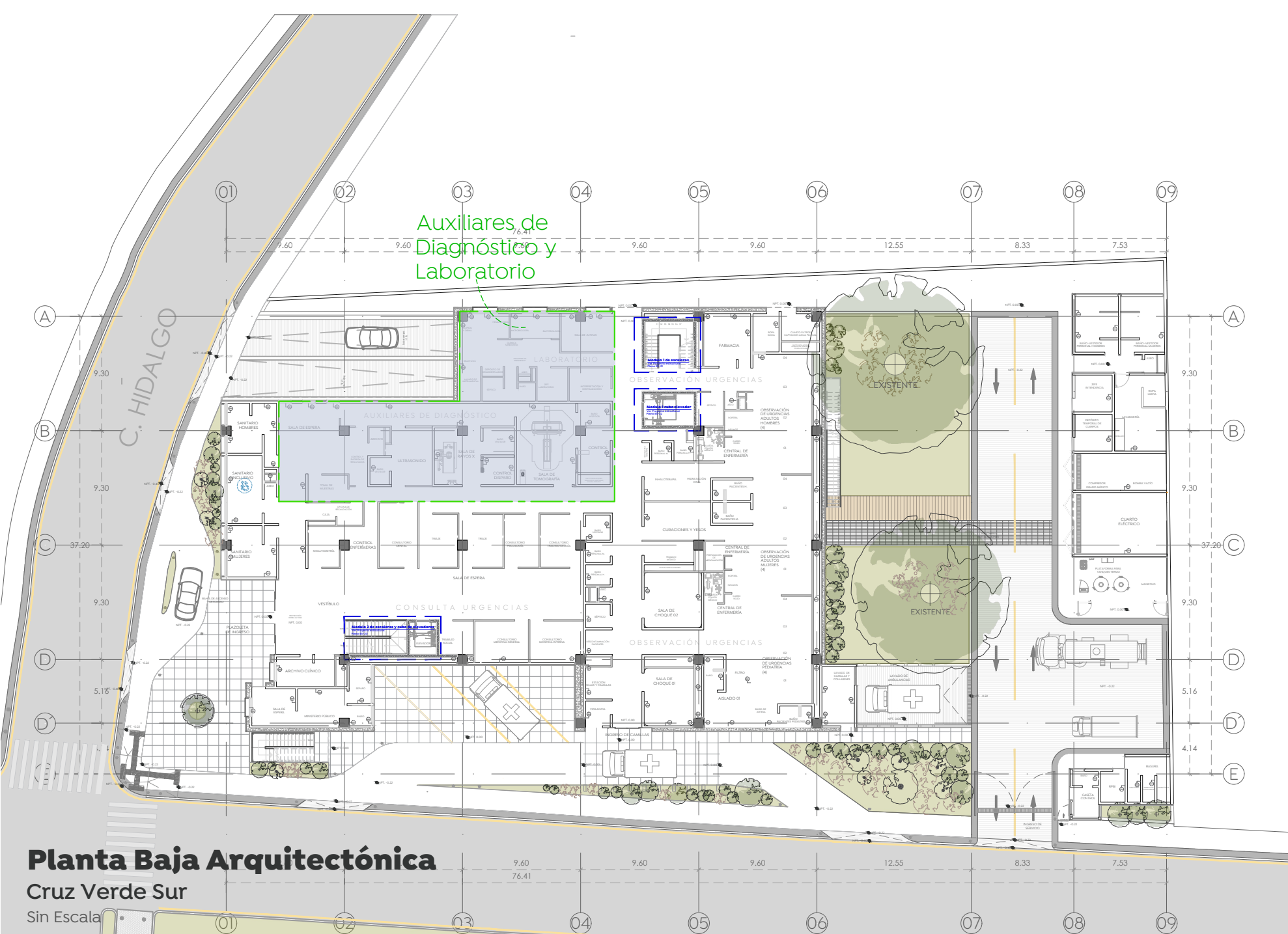

Planta Baja Arquitectónica
Cruz Verde Sur
Sin Escala

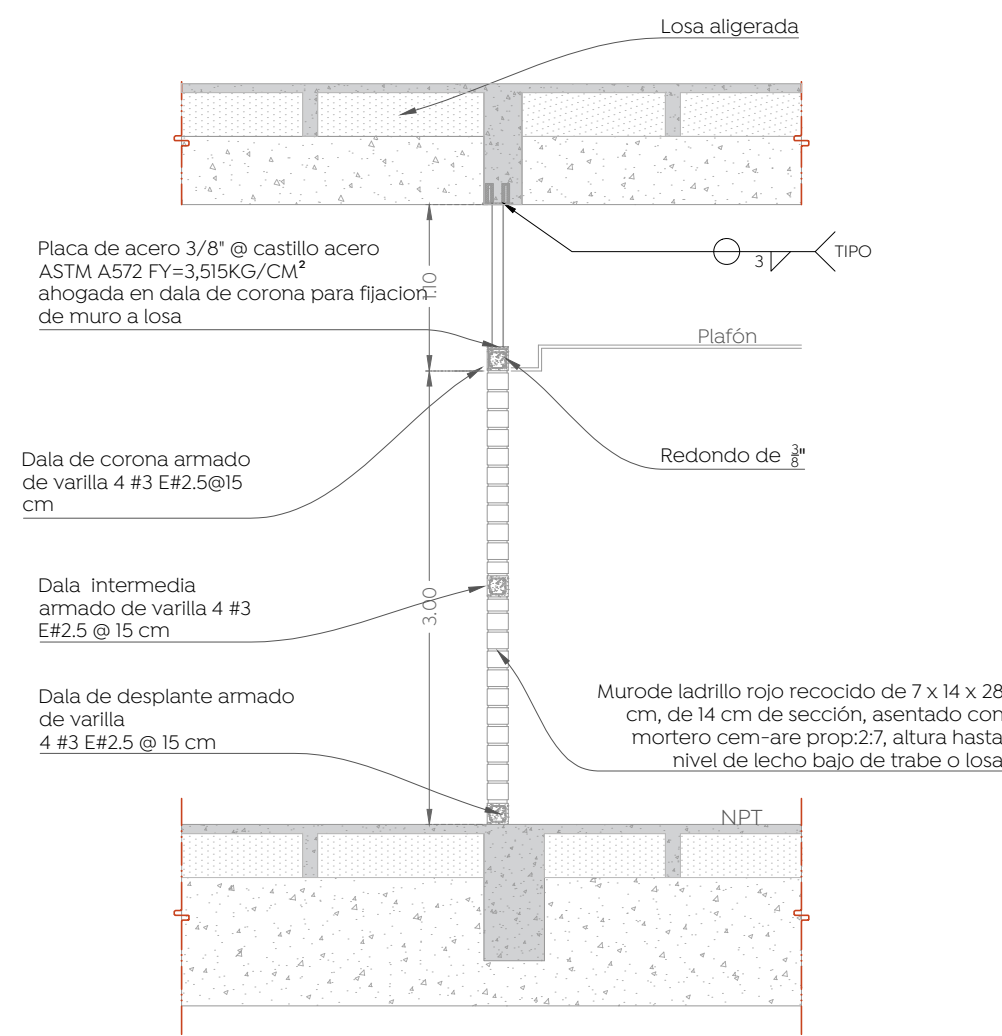

06 Sección Vertical de Muro Tapón
Detalle constructivo
Esc. 1:50

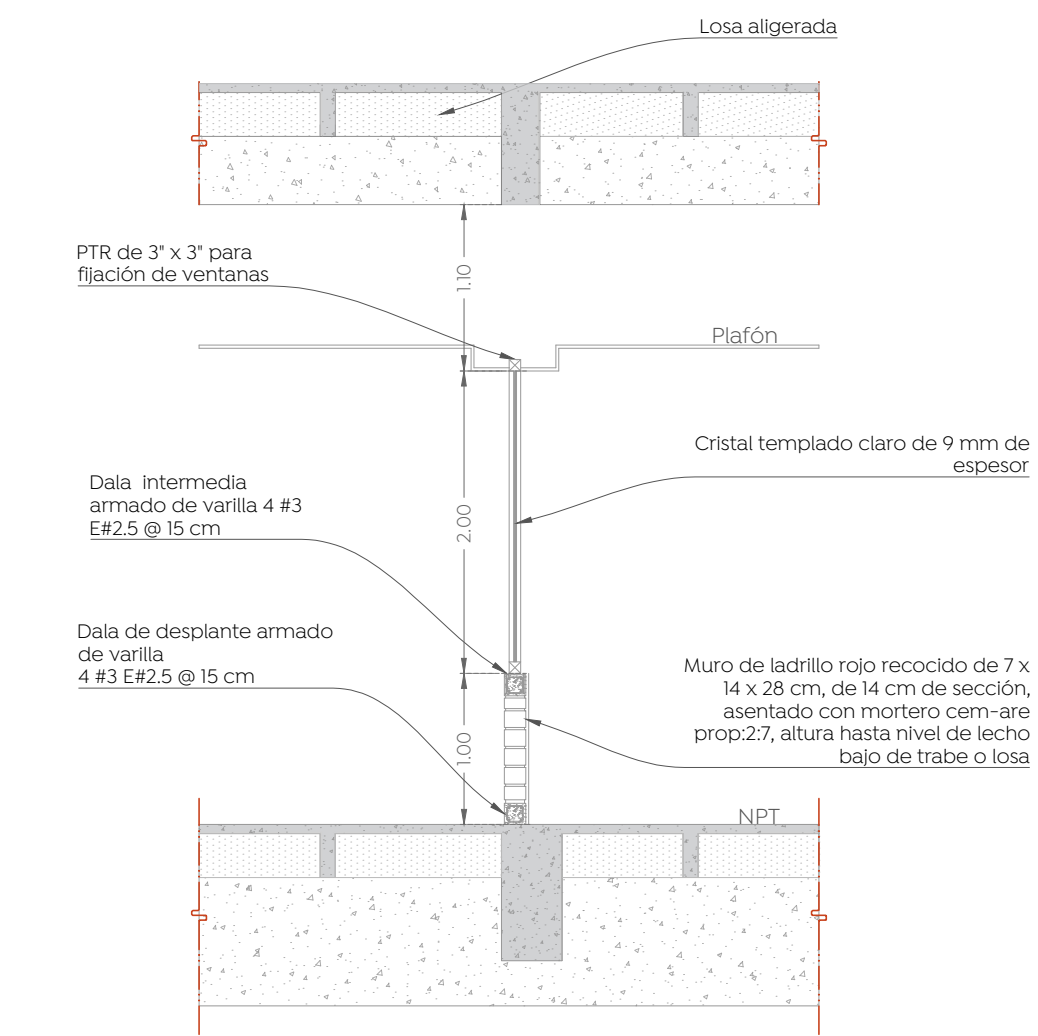

07 Detalle Ventana Interior
Detalle constructivo
Esc. 1:50

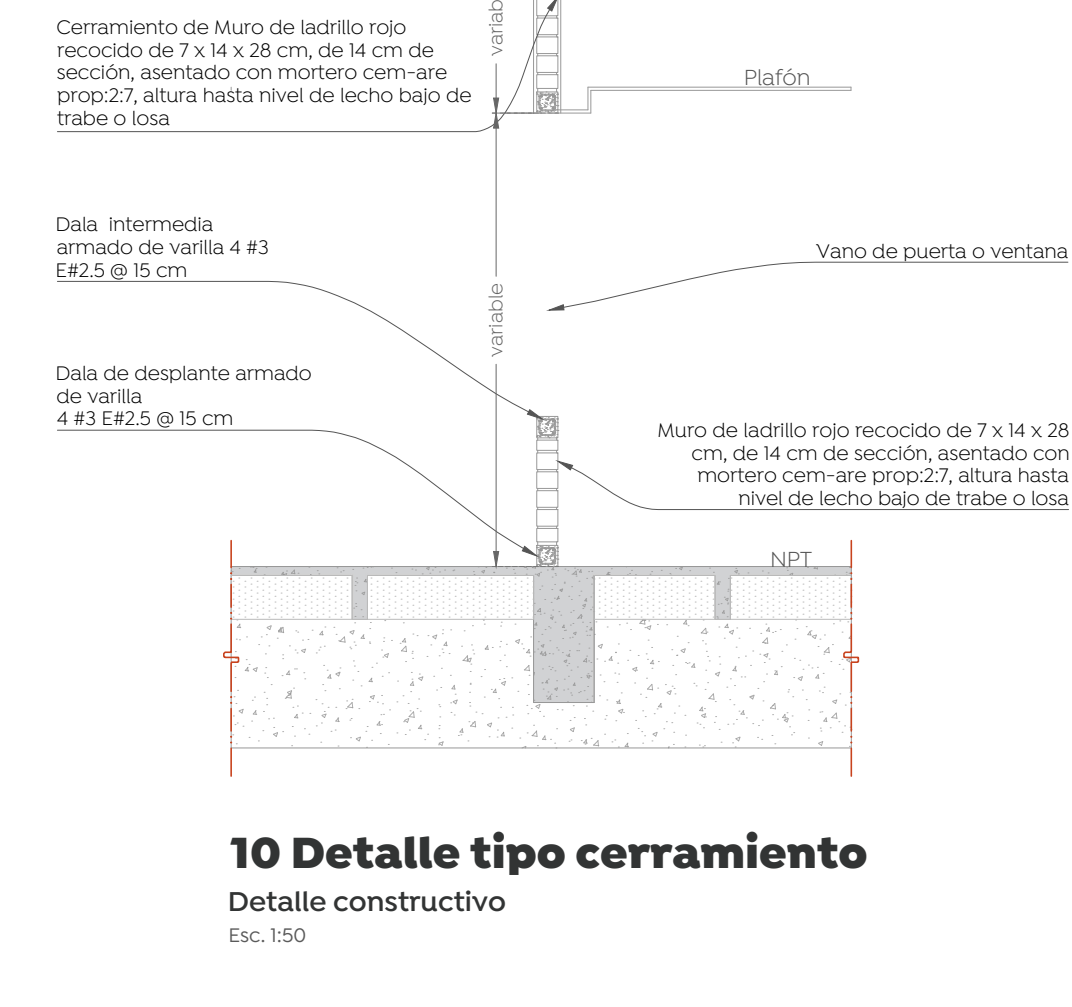
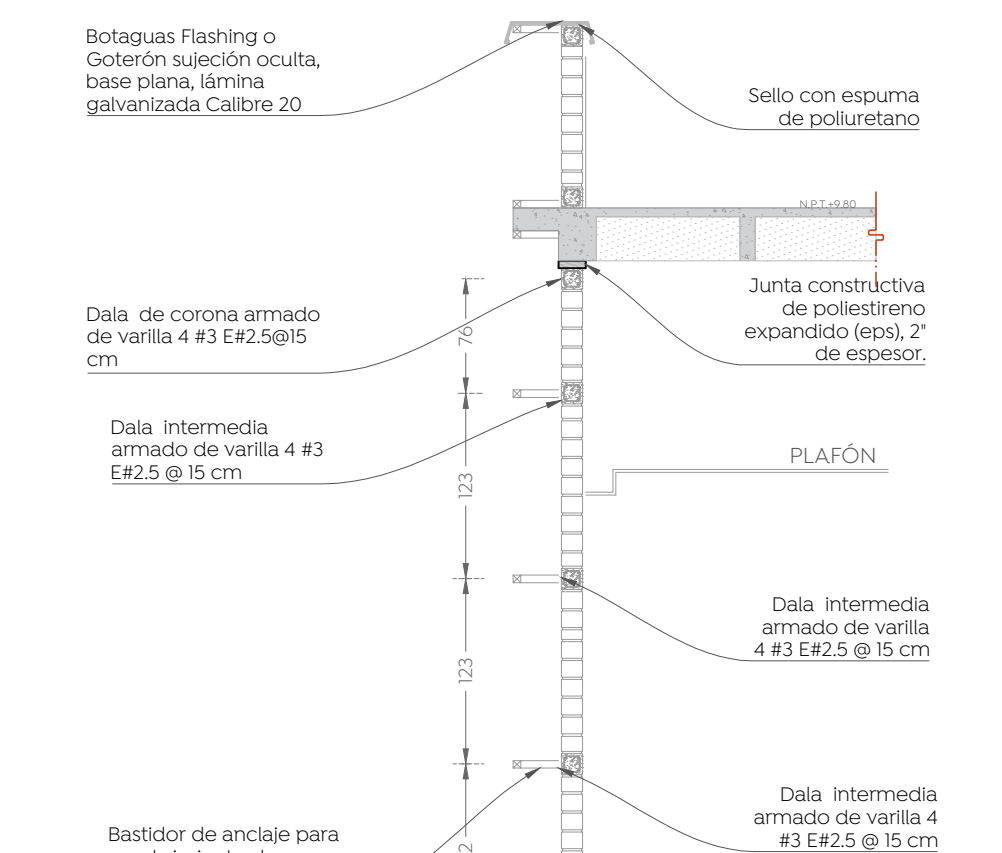

10 Detalle tipo cerramiento
Detalle constructivo
Esc. 1:50

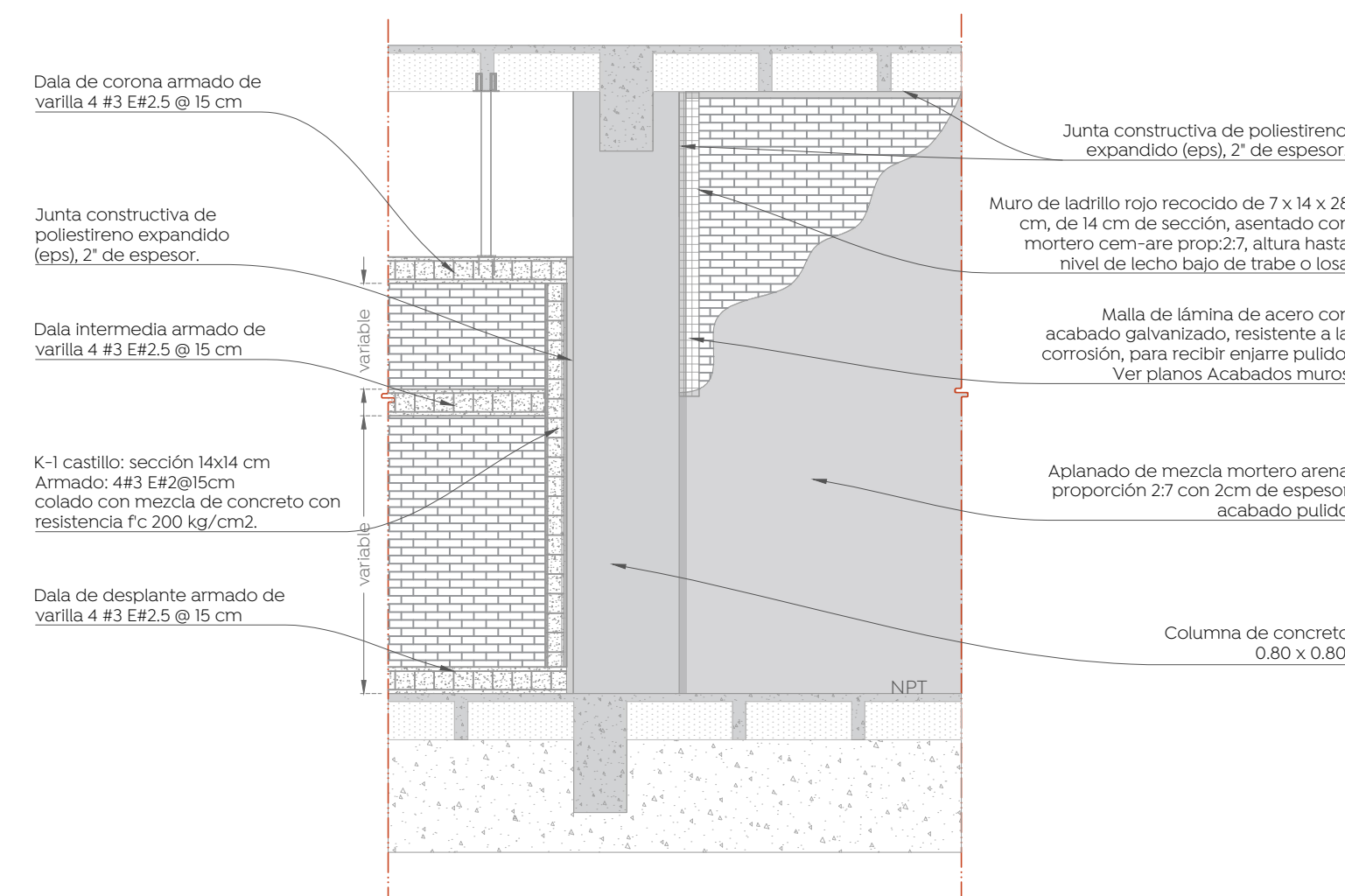

08 Detalle Tipo Junta Constructiva
Detalle constructivo
Esc. 1:50

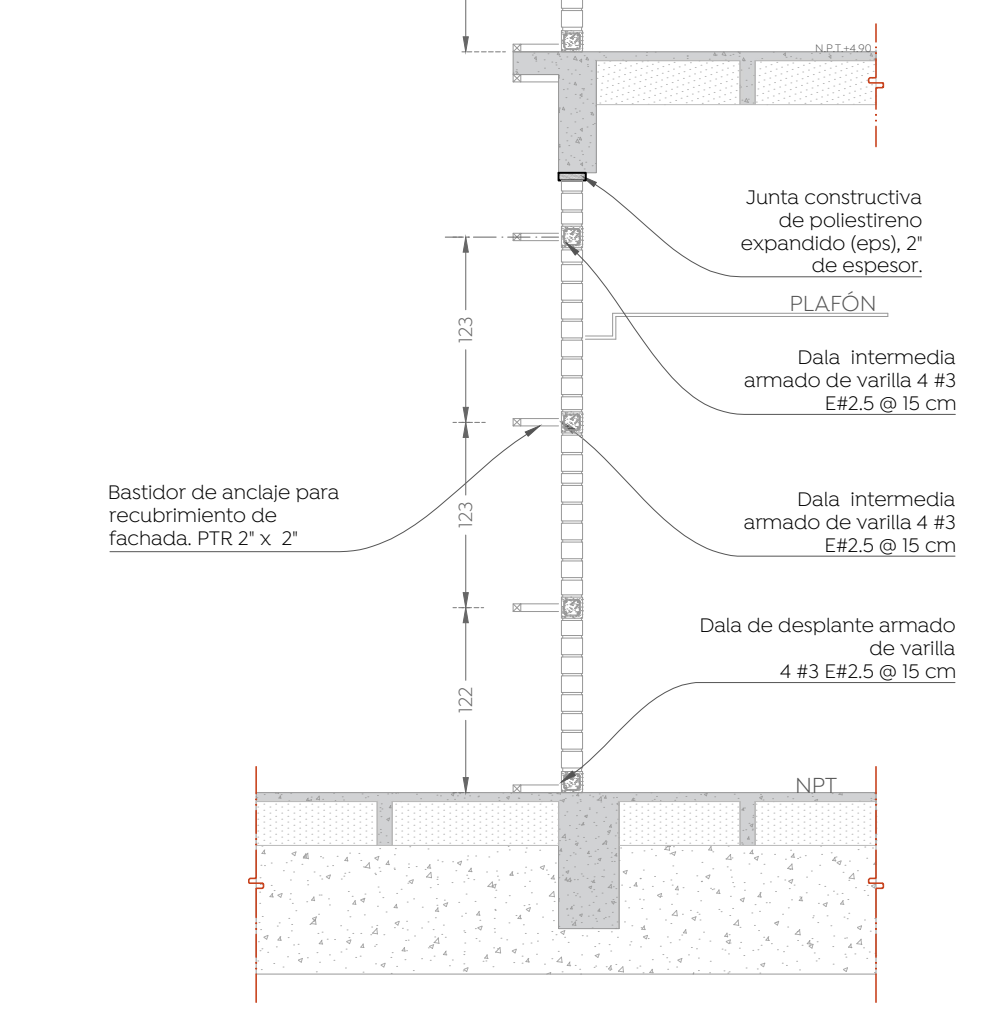

09 Sección Vertical de Muro Perimetral
Detalle constructivo
Esc. 1:50

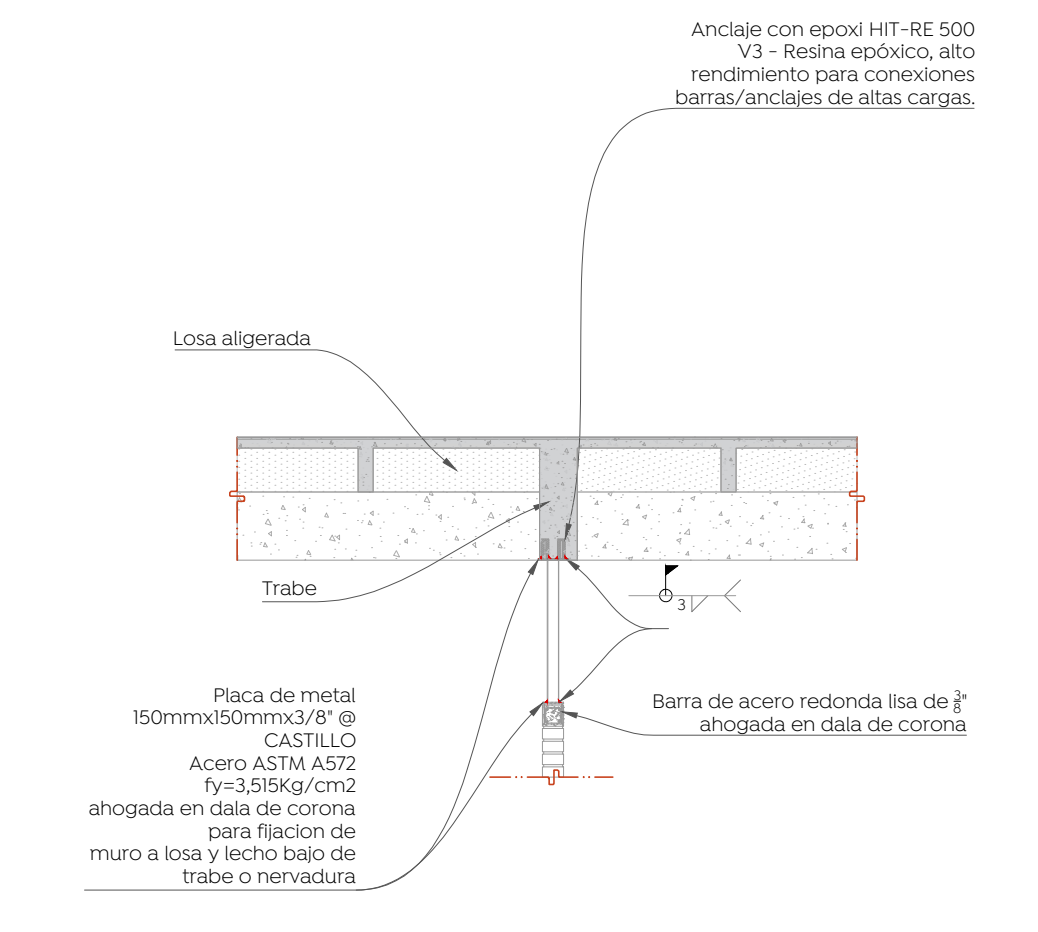

Detalle tipo fijación muro tapón a losa, nervadura o trabe
Detalle constructivo
Esc. 1:50

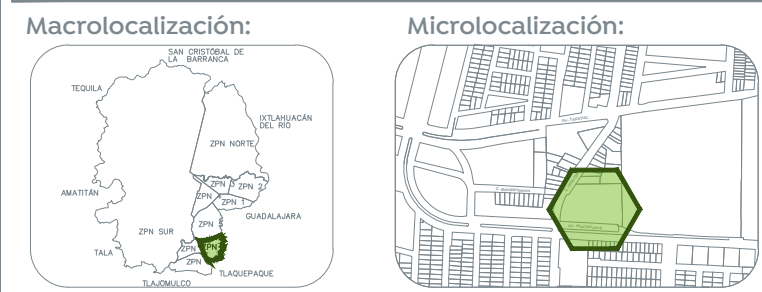

Macrolocalización: Microlocalización:

TABLA DE ESPECIFICACIONES MURO DE MATERIAL	
	Muro de ladrillo rojo recocido de 7 x 14 x 28 cm, de 14 cm de sección, con una altura interior variable, asentado con mortero cemento-arena proporción: 2:7. En muros perimetrales la altura será hasta nivel de lecho bajo de trabe o losa. Muros interiores altura variable.
	Aplanado de mezcla mortero arena proporción 2:7 con 2cm de espesor acabado pulido.
	Muro de ladrillo rojo recocido de 7 x 14 x 28 cm, de 14 cm de sección total, con una altura variable, asentado con mortero cem-are prop.2:7. En muros perimetrales la altura será hasta nivel de lecho bajo de trabe o losa o trabe, muros interiores altura variable con acabado en muro de ambas caras, mezcla mortero arena proporción 2:7 con 2cm de espesor acabado pulido.
	Muro de contención de concreto armado. (Ver detalle proyecto estructural)
	Muro para ducto de elevadores y escaleras. (Ver detalle proyecto estructural)
	Columnas estructurales. (Ver detalle proyecto estructural)

TABLA DE ESPECIFICACIONES DE CASTILLOS	
	K-1 castillo: sección 14x14 cm Armado: 4#3 E2@15cm colado con mezcla de concreto con resistencia Fc 200 kg/cm2.
	K-2 castillo: sección 14x31 cm Armado: 4#4 E2@15cm colado con mezcla de concreto con resistencia Fc 200 kg/cm2.

SIMBOLOGÍA DE PROYECCIONES	
	Cerramiento. (Ver detalle en carpintería)

Nombre del proyecto: Construcción de la Cruz Verde (Hospitalito Sur) y obras complementarias, etapa 01, ubicada en la confluencia de la Av. Moctezuma y calle Hidalgo, colonia Hacienda del Tepeyac, Municipio de Zapopan, Jalisco.

Contenido del plano: Albañilerías_Planta baja_Aux de diagnóstico y laboratorio

No. Contrato: DOPI-MUN-CUSMAX-IM-LP-117-2023

Director de Obras Públicas e Infraestructura: Ing. Ismael Jáuregui Castañeda

Arq. Edwin Aguiar Escatel

Arq. Alejandro Tapia Olarra

Arq. Guillermo Pacheco Gonzalez