

**Especificaciones:**

**TABLA DE ESPECIFICACIONES MURO DE MATERIAL**

	Muro de ladrillo rojo recocido de 7 x 14 x 28 cm, de 14 cm de sección, con una altura interior variable, asentado con mortero cemento-arena proporción: 2:7. En muros perimetrales la altura será hasta nivel de lecho bajo de trabe o losa. Muros interiores altura variable.
	Aplandado de mezcla mortero arena proporción 2:7 con 2cm de espesor acabado pulido.
	Muro de ladrillo rojo recocido de 7 x 14 x 28 cm, de 18 cm de sección total, con una altura variable, asentado con mortero cem-are prop:2:7. En muros perimetrales la altura será hasta nivel de lecho bajo de losa o trabe, muros interiores altura variable con acabado en muro de ambas caras, mezcla mortero arena proporción 2:7 con 2cm de espesor acabado pulido.
	Muro de contención de concreto armado. (Ver detalle proyecto estructural)
	Muro para ducto de elevadores y escaleras. (Ver detalle proyecto estructural)
	Columnas estructurales. (Ver detalle proyecto estructural)

**TABLA DE ESPECIFICACIONES DE CASTILLOS**

	K-1 castillo: sección 14x14 cm Armado: 4#3 E#2@15cm colado con mezcla de concreto con resistencia fc 200 kg/cm2.
	K-2 castillo: sección 14x31 cm Armado: 6#4 E#2@15cm colado con mezcla de concreto con resistencia fc 200 kg/cm2.

**SIMBOLOGÍA DE PROYECCIONES**

	Cerramiento. (Ver detalle en carpintería)
--	---

Nombre del proyecto:  
 Construcción de la Cruz Verde (Hospitalito Sur) y obras complementarias, etapa 01, ubicada en la confluencia de la Av. Moctezuma y calle Hidalgo, colonia Hacienda del Tepeyac, Municipio de Zapopan, Jalisco.

Contenido del plano:

**Albañilerías\_Planta baja\_Servicios generales**  
 No. Contrato:  
**DOPI-MUN-CUSMAX-IM-LP-117-2023**  
 Director de Obras Públicas e Infraestructura:  
**Ing. Ismael Jáuregui Castañeda**  
 Jefe de la Unidad de Estudios y Proyectos:  
**Arq. Edwin Aguiar Escatel**  
 Jefe de área:  
**Arq. Alejandro Tapia Olarra**

Responsable del proyecto:  
**Arq. Guillermo Pacheco Gonzalez**

Ubicación:  
**Avenida Moctezuma esquina Calle Hidalgo, Col. Hacienda del Tepeyac, Zapopan, Jalisco**

Norte: Fecha: Septiembre 2023  
 Escala: indicada  
 Acotaciones: cm Clave: Número:  
 Revisión: - **ALB-06**

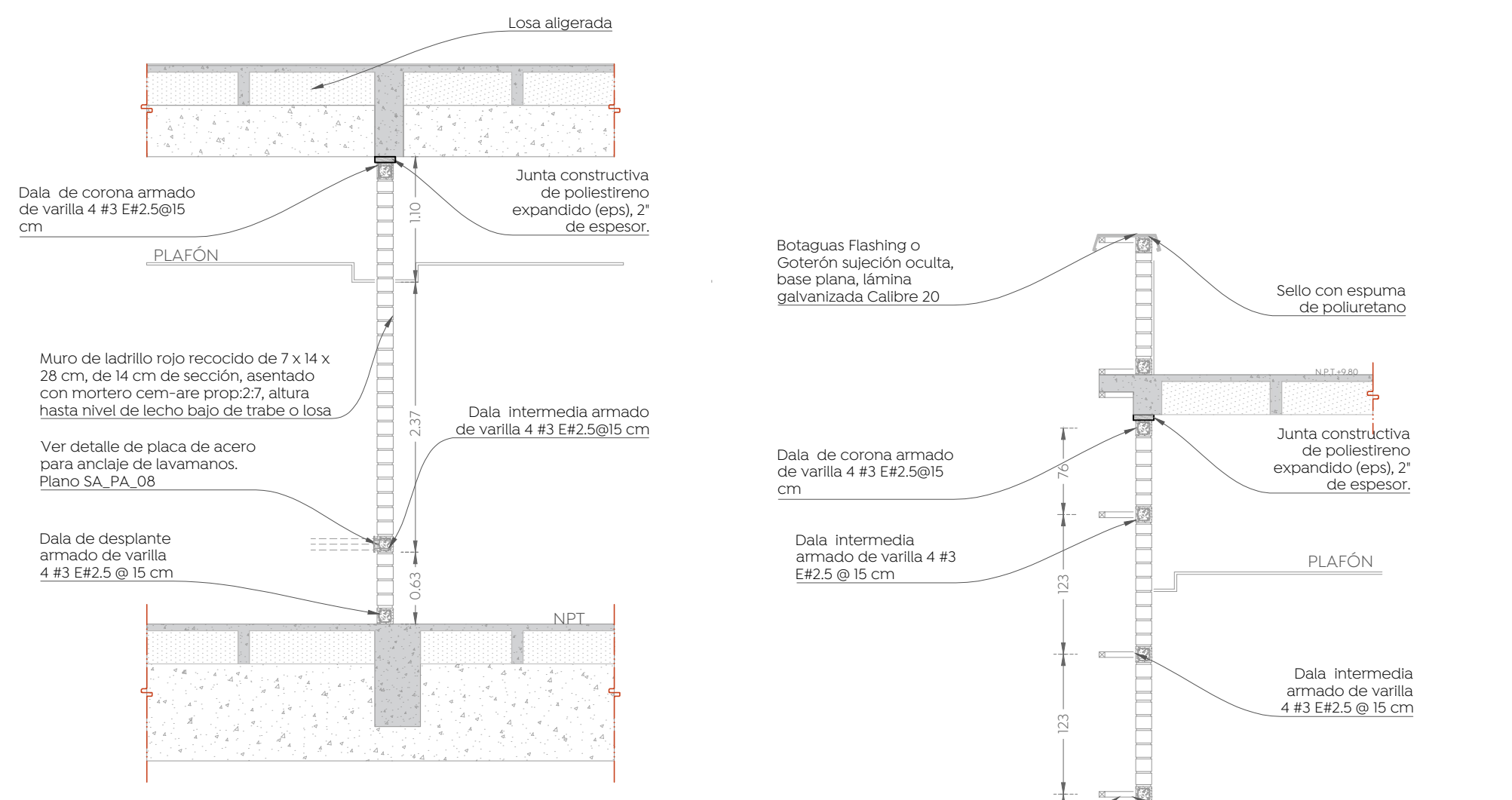

**03 Detalle de Muro para Anclaje de Lavamanos**  
 Detalle constructivo  
 Esc. 1:50

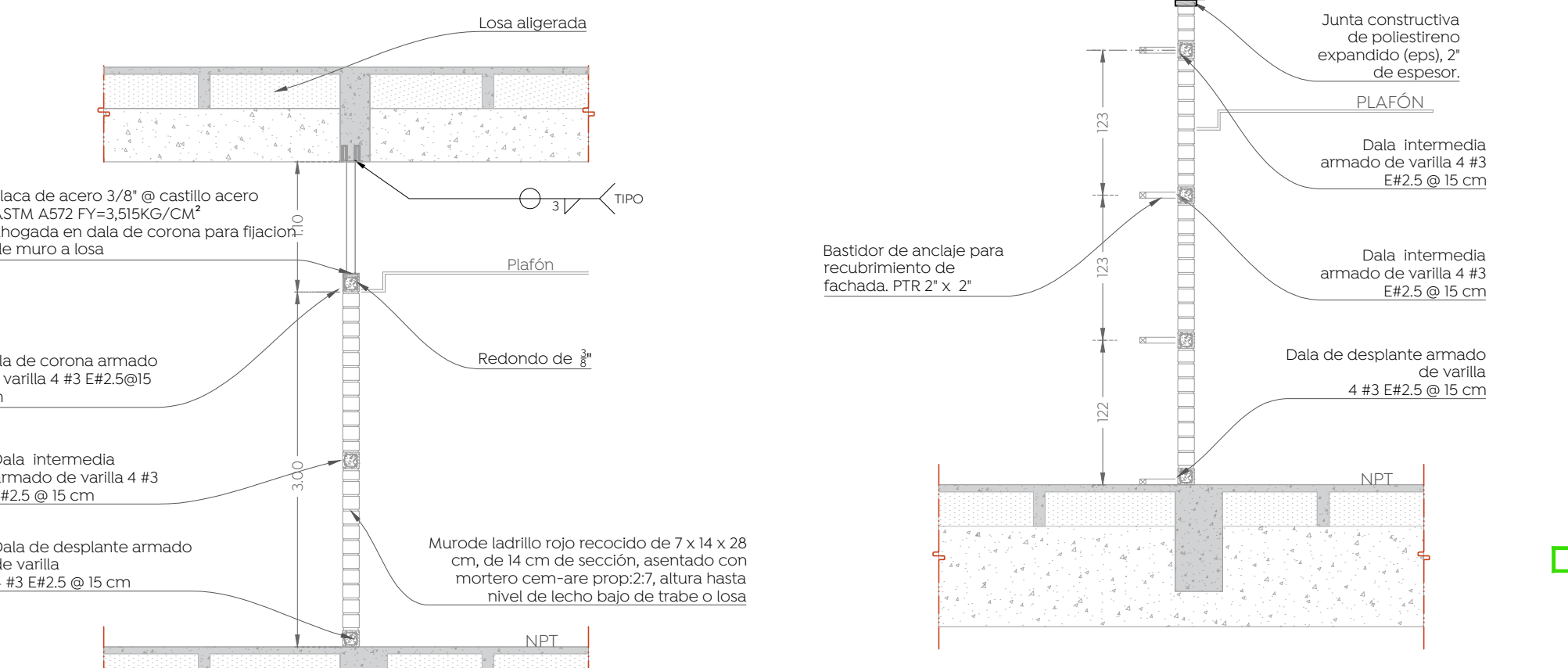

**06 Sección Vertical de Muro Tapón**  
 Detalle constructivo  
 Esc. 1:50

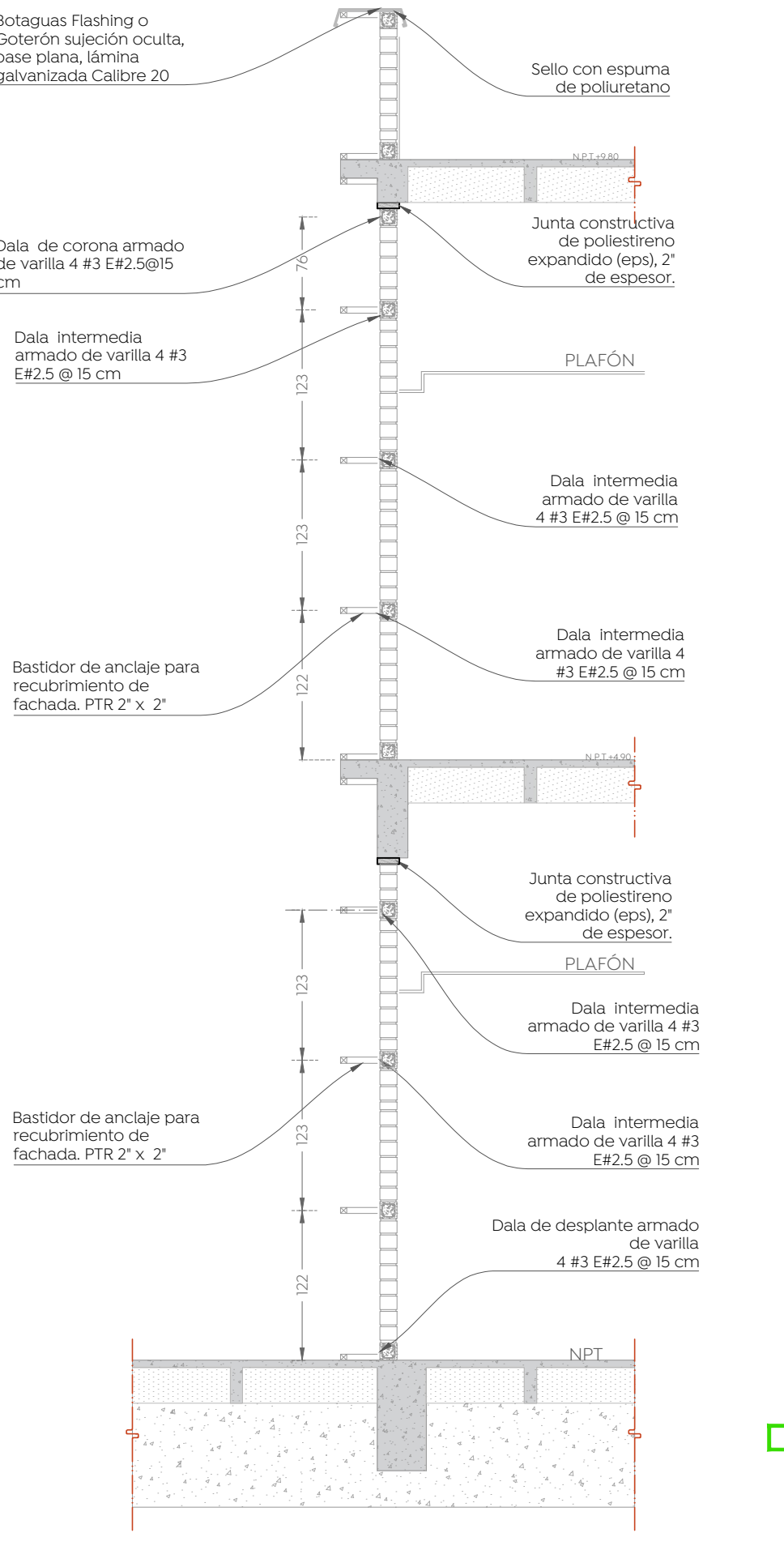

**09 Sección Vertical de Muro Perimetral**  
 Detalle constructivo  
 Esc. 1:50

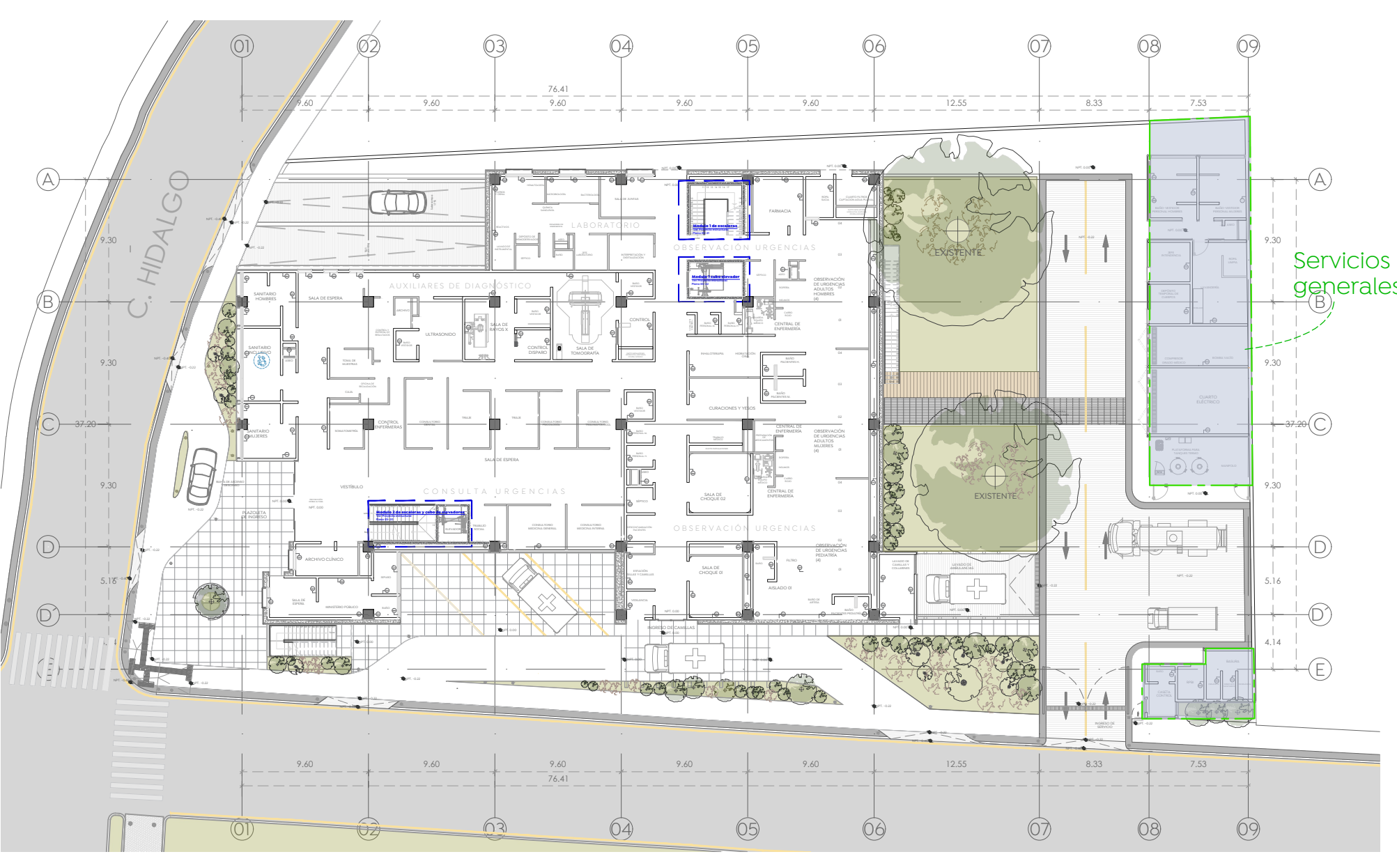

**Planta Baja Arquitectónica**  
 Cruz Verde Sur  
 Sin Escala

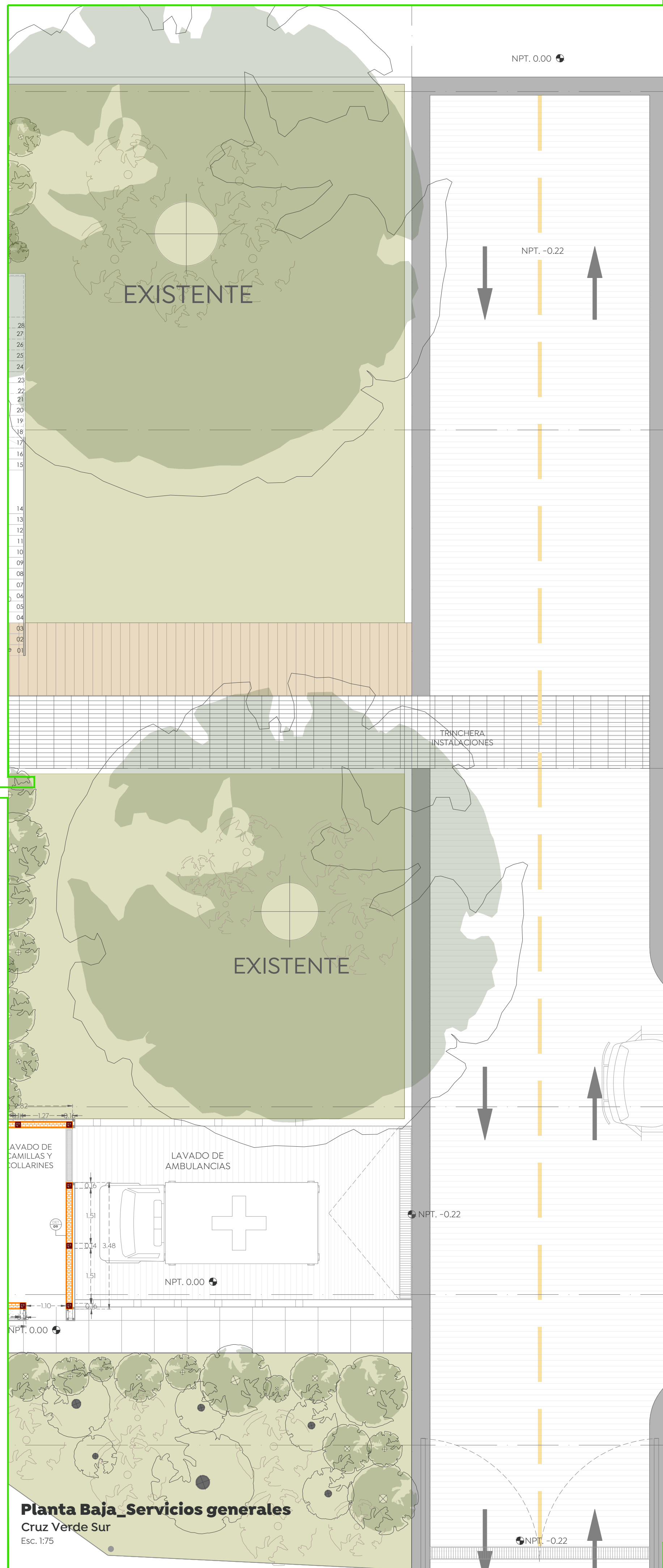

**Planta Baja Servicios generales**  
 Cruz Verde Sur  
 Esc. 1:75

