



Planta Baja Urgencias
Cruz Verde Sur
Esc. 1:75



Planta Baja Arquitectónica
Cruz Verde Sur
Esc. 1:400

Detalle Planta PT-02
Cruz Verde Sur
Esc. 1:30

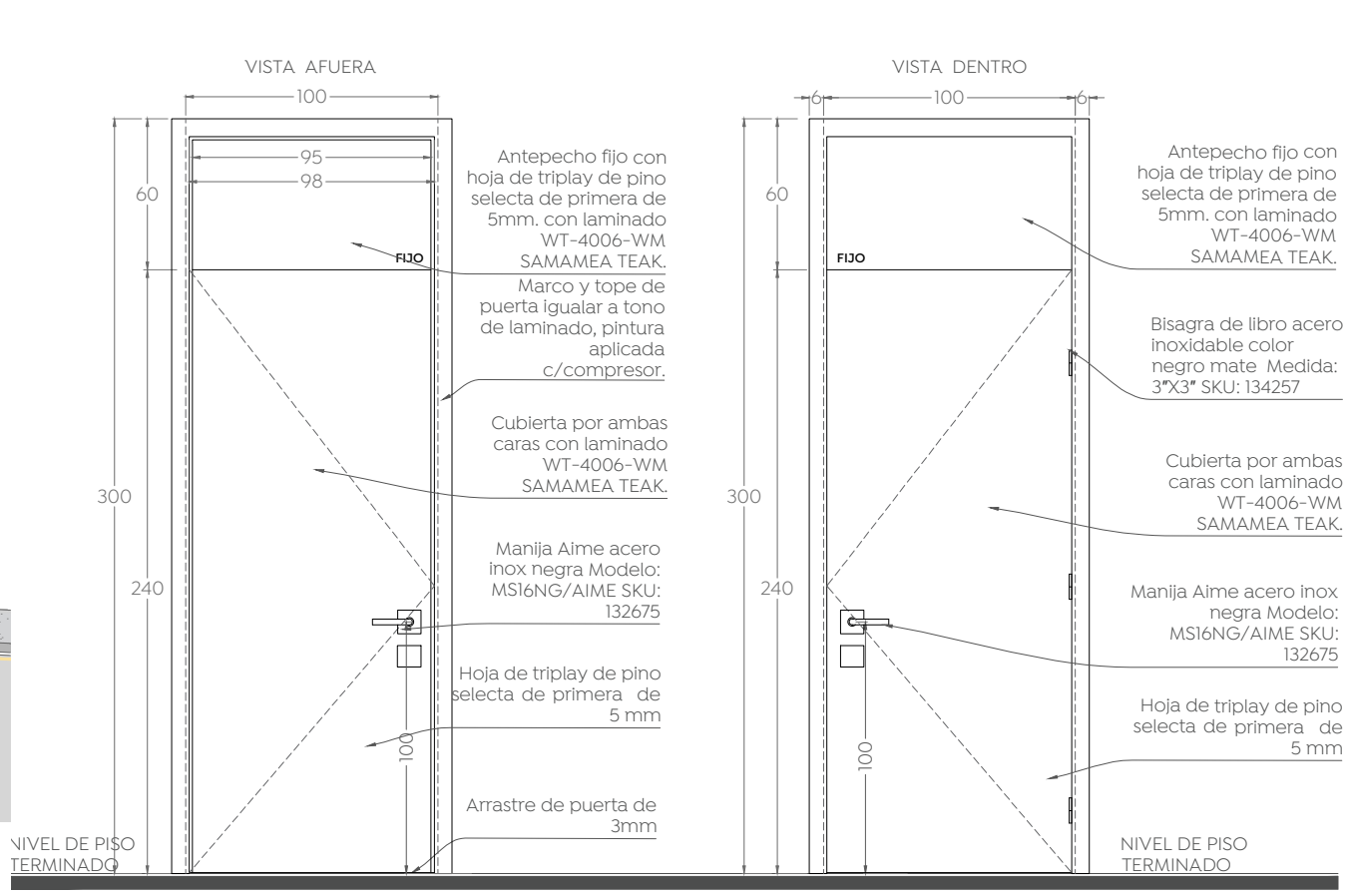

Detalle Alzado PT-02
Cruz Verde Sur
Esc. 1:30

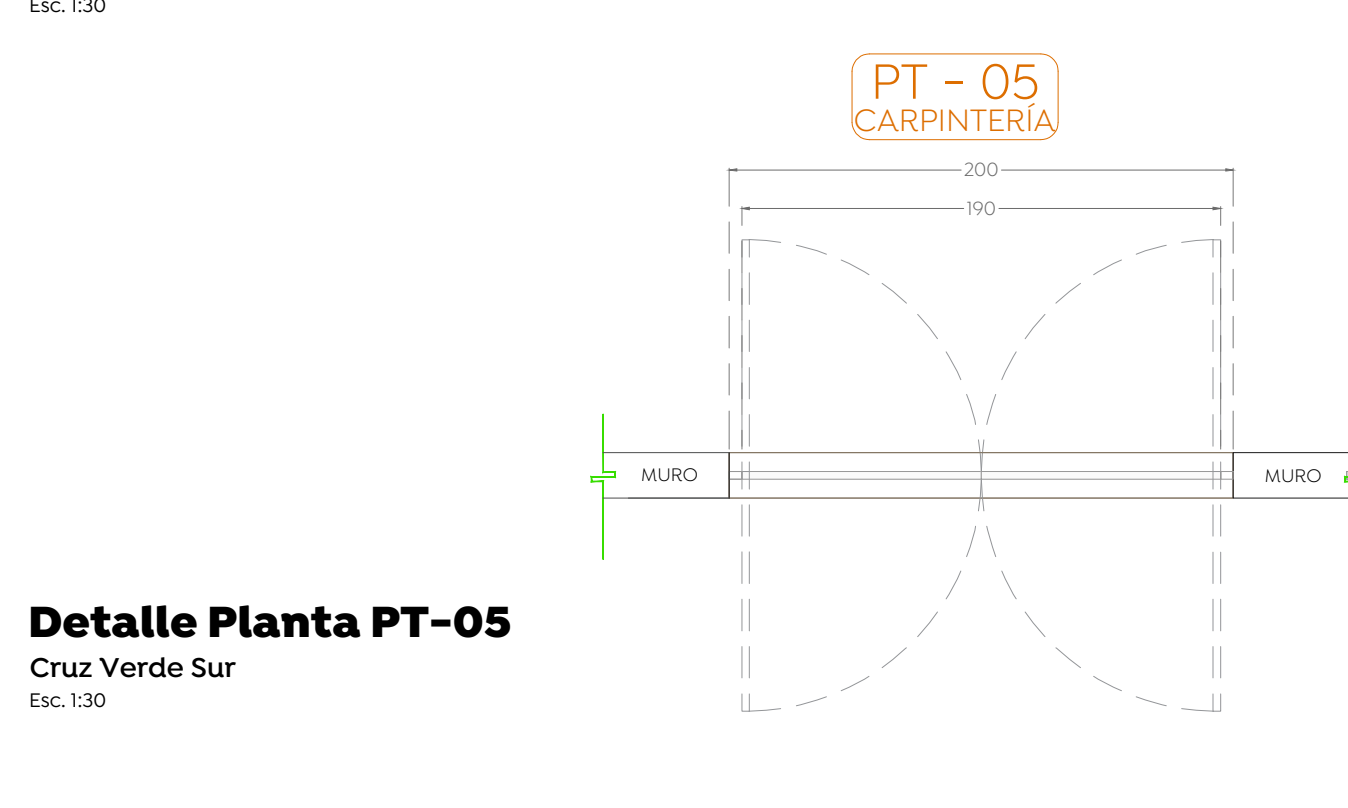

Detalle Planta PT-05
Cruz Verde Sur
Esc. 1:30

Detalle Planta PT-03
Cruz Verde Sur
Esc. 1:30

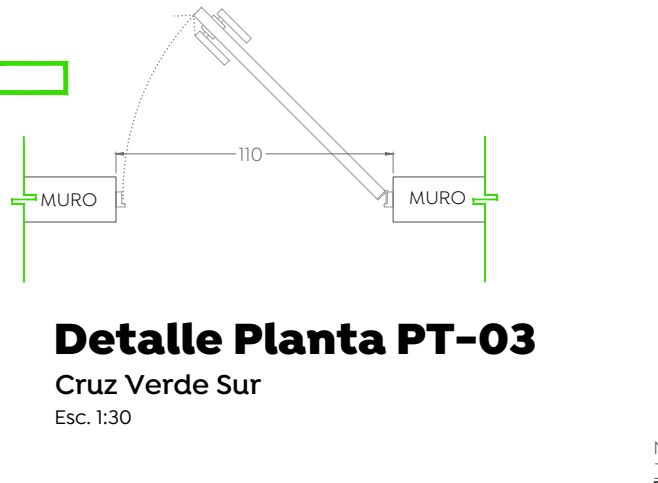

Detalle Alzado PT-03
Cruz Verde Sur
Esc. 1:30

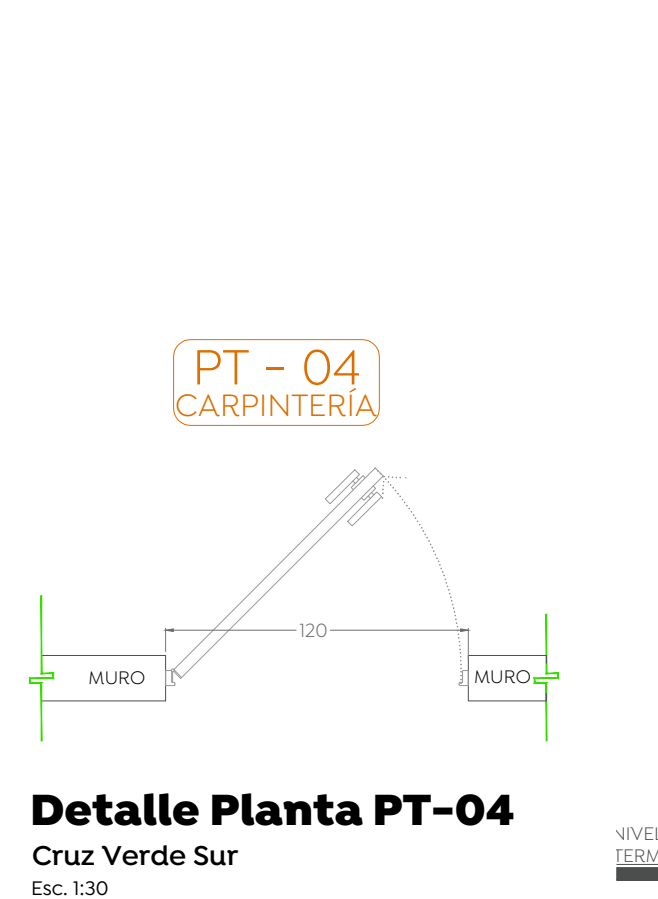

Detalle Planta PT-04
Cruz Verde Sur
Esc. 1:30

Detalle Alzado PT-04
Cruz Verde Sur
Esc. 1:30

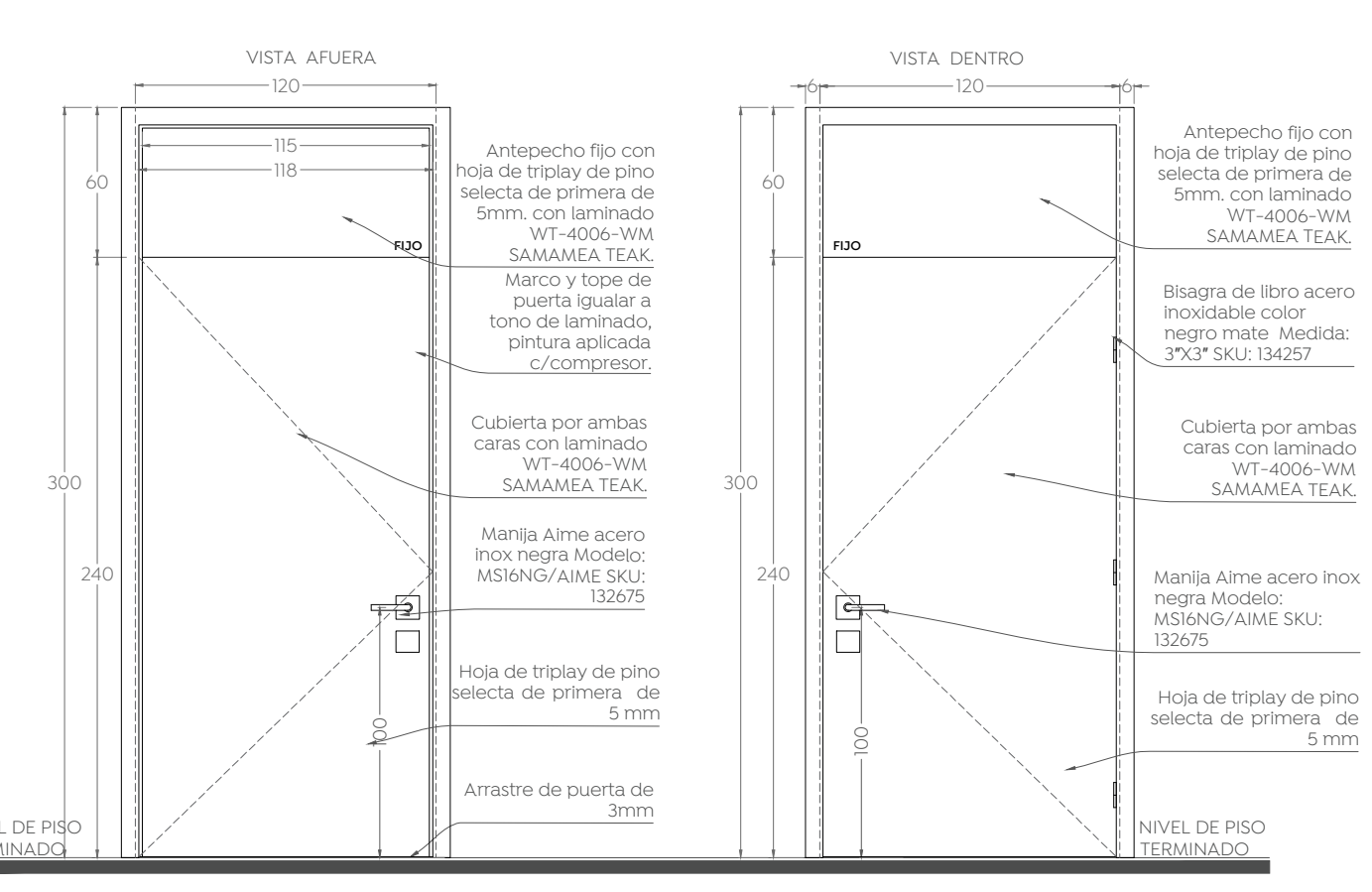

Detalle Alzado PT-05
Cruz Verde Sur
Esc. 1:30

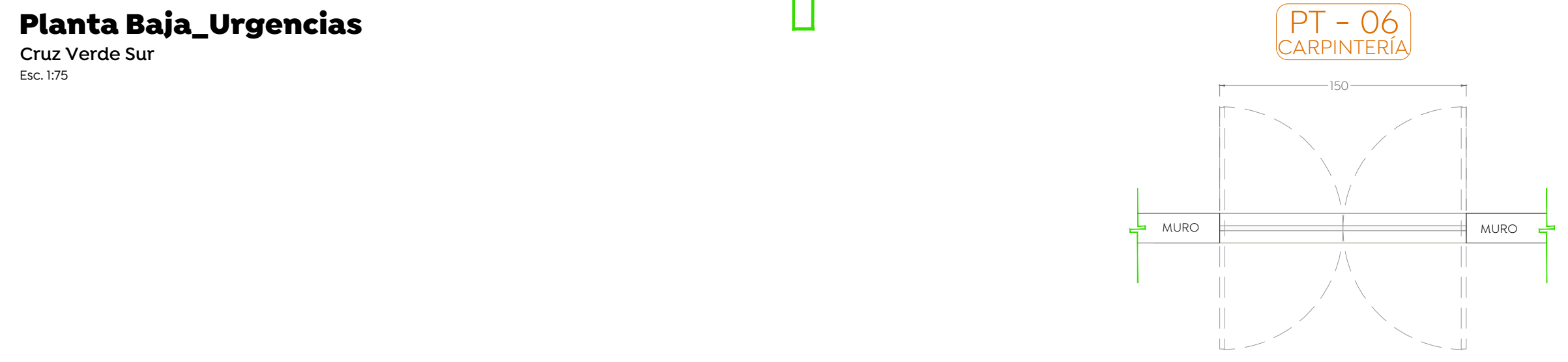

Detalle Planta PT-06
Cruz Verde Sur
Esc. 1:30

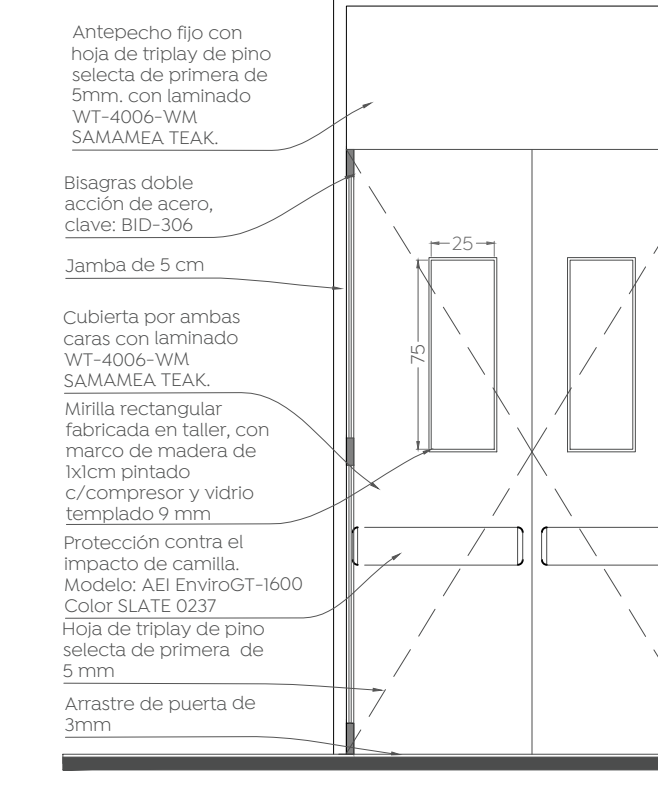

Detalle Alzado PT-06
Cruz Verde Sur
Esc. 1:30

Detalle Alzado PT-05 y PT-06
Cruz Verde Sur
Esc. 1:30

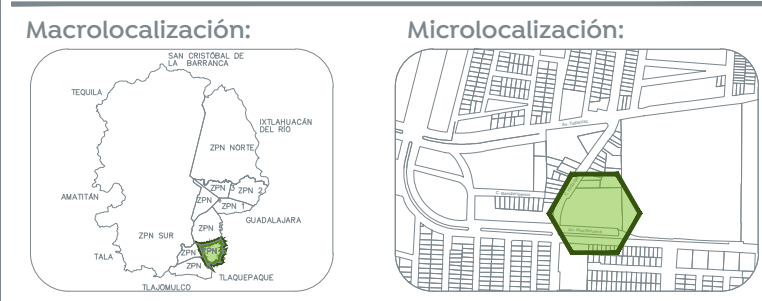
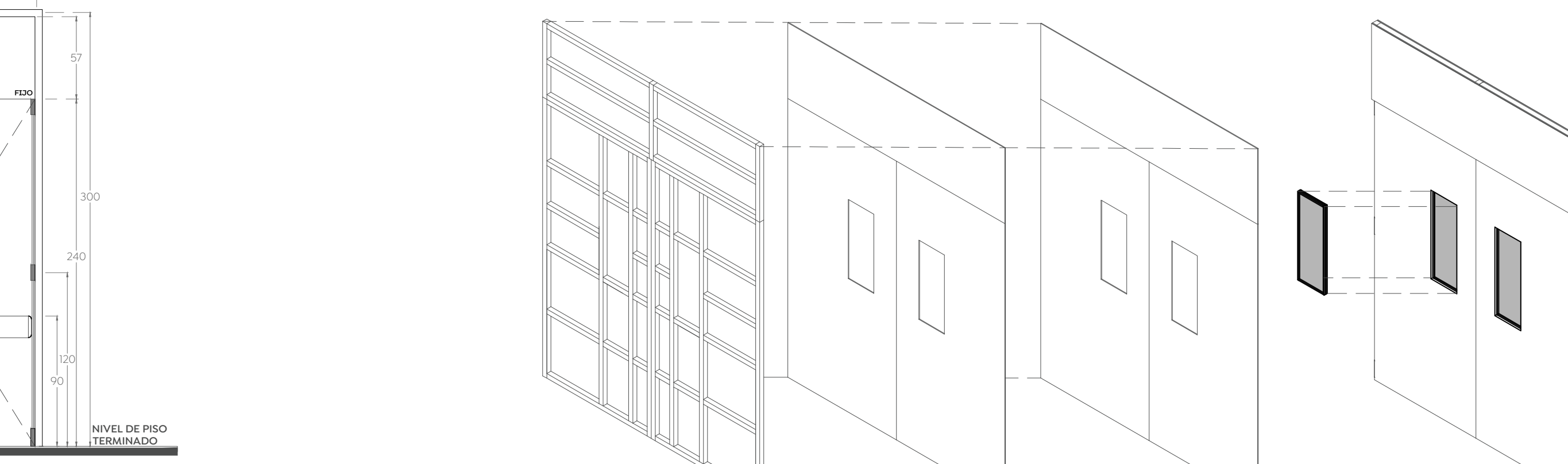

Simbología arquitectónica

- Es arquitectónico
- Acabado indicado en unidades según plano
- Muro estructural o de carga según cálculo
- Muro (Ver detalles en plano de acabados)
- Veraneda
- Malta clorita
- Lineas e indicadores de proyección
- Lineas de corte
- Lineas de sección arquitectónica consecutiva
- CIF / AB / OZ
- Indica corte por fachada / Indica plano de referencia
- Indica tipo de detalle
- Indica número de detalle
- Indica plano de ubicación-referencia
- Indica alinear a patios
- Indica altura a partir de piso terminado
- Según muestra aprobada
- Indica cambio de nivel de piso
- Indica cambio de nivel de plafón
- Indica inicio de pendiente
- Indica fin de pendiente
- Indicador específico
- Indicador de área o zona
- Indicador múltiple
- Indicador de dirección de pendiente y porcentajes
- Balaje de agua lluvia, Ø/diámetro
- Balaje de agua servida, Ø/diámetro
- Balaje de agua potable, fría o caliente, Ø/diámetro

Texto 01

- Indica título general, detalle consecutivo o referencia gráfica.
- Describe brevemente el contenido o refiere la información complementaria.
- Indica escala de representación gráfica.
- Indicador de nivel en planta y en alzado
- Indica nivel de base de planta
- Indica nivel de base de santana
- Indica nivel de base hidráulica
- Indica nivel de relleno
- Indica nivel de techo
- Indica nivel de techo de estructura
- Indica nivel de base de concreto
- Indica nivel de piso terminado
- Indica nivel de acabado terminado
- Indica nivel de plafón
- Indica nivel de arrastre
- Indica nivel de tapa de registro
- Indica nivel de prete
- Indica nivel de muro
- Indica nivel de jardín
- Indica nivel de guarnición
- Indica nivel de rasante en valdada

NOTAS GENERALES:

- Las cotas rigen al dibujo.
- Las cotas están en centímetros.
- Los niveles están en metros.
- Las medidas se verificarán en obra.
- Se verificarán ángulos y niveles en obra.
- Todos los niveles y medidas deberán considerarse a partir del Nivel de Piso Terminado (NPT).

CONSIDERACIONES ARQUITECTÓNICAS

- La cantidad de escalones o pendientes de rampas en los accesos al inmueble, dependerá del destino del inmueble de la calificación con respecto al NPT. Indicados los escalones, se mostrará un perfilado no mayor a los 10cm y las rampas deberán tener una pendiente de 1:12.
- Se deberán respetar las alturas y niveles marcados en el proyecto arquitectónico, con posibilidad de modificación de forma, tamaño y cuando sea autorizado y en consulta acuerdo entre la contratista y la supervisión.
- Verificar las medidas para el emplazamiento de comenzar cualquier trabajo.

CONSIDERACIONES GENERALES

- Los planos arquitectónicos rigen a los demás, corroborar con planos complementarios.
- Clarificar las cotas y dimensiones las condiciones para evitar ser cuestionadas, y asegurarse los muros, así como también se garantizará la distribución homogénea de los muros, referencias a las reconstrucciones de estructuras y por parte de proveedor.
- Las medidas deberán ser interpretadas en unidades del sistema métrico decimal, a menos de una indicación expresa (sistema inglés).
- Las medidas presentadas en este proyecto, pueden presentar una tolerancia no mayor a 5 mm en cualquier caso, excepto para elementos de precisión, donde se especifica en las especificaciones técnicas que deben seguir las tuberías, ubicación de accesorios, y especificaciones de cada pieza, pudiendo tener abstracciones de acuerdo al proceso constructivo, las cuales serán avanzadas por el supervisor en conjunto con la contratista.
- En caso de modificaciones, se deberá verificar la ejecución correcta de la obra, así como las medidas constructivas, debiendo ser ejecutadas por personal calificado de acuerdo a los lineamientos de la ley de obra pública vigente.
- Las condiciones existentes en el campo, relacionadas con la posición de cualquier elemento arquitectónico, deberán tomarse en cuenta para determinar la posición final de éstos, así como también tendrán que ser verificados por la supervisión y el encargado de obra para la ejecución correcta, para tener la correcta ejecución del proyecto.
- Cualquier modificación en esta Memoria Técnica deberá ser autorizada por el supervisor, autorización por parte del departamento de proyectos, se indicará fecha y propuesta de cambio a una modificación de proyecto, se indicará el motivo y responsable de la propuesta de cambio, cualquier cambio en las especificaciones de cualquier ingeniería, tamaño, ubicación, posicionamiento de cualquier elemento arquitectónico, es responsabilidad de quien emite autoriza (supervisión, residente, contratista, Etc.) deslindando el departamento de proyectos de cualquier responsabilidad por modificaciones autorizadas en obra, y/o interferencia con el proceso constructivo que justifique plenamente la modificación.

Nombre del proyecto:
Construcción de la Cruz Verde (Hospitalito Sur) y obras complementarias, etapa 01, ubicada en la terminación de la Av. Moctezuma y calle Hidalgo, colonia Hacienda del Tepeyac, Municipio de Zapopan, Jalisco.

Contenido del plano:
Carpintería_Planta Baja_Urgencias

No. Contrato:
DOP1-MUN-CUSMAX-IM-LP-117-2023

Director de Obras Públicas e Infraestructura:
Ing. Ismael Jáuregui Castañeda

Jefe de la Unidad de Estudios y Proyectos:
Arq. Edwin Aguiar Escatel

Jeфе de área:
Arq. Alejandro Tapia Olarra

Responsable del proyecto:
Arq. Guillermo Pacheco Gonzalez

Ubicación:
Avenida Moctezuma esquina Calle Hidalgo, Col. Hacienda del Tepeyac, Zapopan, Jalisco

Norte:
Fecha: Septiembre 2023

Escala:
Clave: CR-07

Acotaciones: cm
Revisión: -