



- Especificaciones:**
-  TUBERÍA DREN DE CONDENSADOS PVC CED-40
 -  SENTIDO DE FLUJO
 -  TUERCA UNION CED-40

- NOTAS:**
- Todos los diámetros están indicados en mm. Aclaraciones en metros.
 - La tubería y conexiones de la instalación de drenajes pvc ced-40.
 - La tubería sanitaria deberá ser probada hidrostáticamente a una presión de 0.5 kg/cm² durante 30 min, en la cual no debe presentarse pérdida de presión apreciable. Los registros deberán contar con una separación máxima de acuerdo con normas de la cna o el reglamento de construcción. Las uniones entre tubo y conexiones en las redes de pvc se realizarán con cemento solvente de viscosidad media.
 - En las uniones entre tubo y conexiones roscadas se deberá usar cinta teflón de 1" de ancho. Las trayectorias son indicativas, se deberán hacer ajustes de acuerdo a la estructura y la topografía. Las tuberías deben identificarse de acuerdo con el código de colores de la nom-026-stps-2006. Las tuberías de y la conexión a la red municipal 200 mm serán alcantarillado.
- NOMENCLATURA:**
- B CON BAJANTE DREN DE CONDENSADOS
 - N.P.T. NIVEL DE PISO TERMINADO
 - N.A.T. NIVEL DE ARRASTRE DE TUBO
 - PEND. PENDIENTE DE TUBERÍA
 - T.R. TAPON REGISTRO

Nombre del proyecto:
 Construcción del centro de atención, acompañamiento y desarrollo para personas con trastorno del espectro autista y obras complementarias, etapa 01, prolongación Av. Guadalupe/privada Guadalupe, colonia Colinas de la Primavera, Municipio de Zapopan, Jalisco

Contenido del plano:

INSTALACION DREN DE CONDENSADOS SOTANO

No. Contrato: **DOPI-MUN-CUSMAX-IM-LP-116-2023**

Director de Obras Públicas e Infraestructura:

Ing. Ismael Jáuregui Castañeda

Jefe de la Unidad de Estudios y Proyectos:

Arq. Edwin Aguiar Escatel

Jefe de área: **Ing. Adhad Yigael Gurrola Soto**

Responsable del proyecto: **Ing. Andrés Martínez Gutierrez**

Ubicación: **Prol. Av. Guadalupe S/N, Colonia Colinas de la Primavera, C.P. 45066, Zapopan, Jalisco**

Norte: 

Fecha: **31-08-23**

Escala: **DOPI-013**

Acotaciones: **Metros** Clave: **Número:**

Revisión: **COND-01**

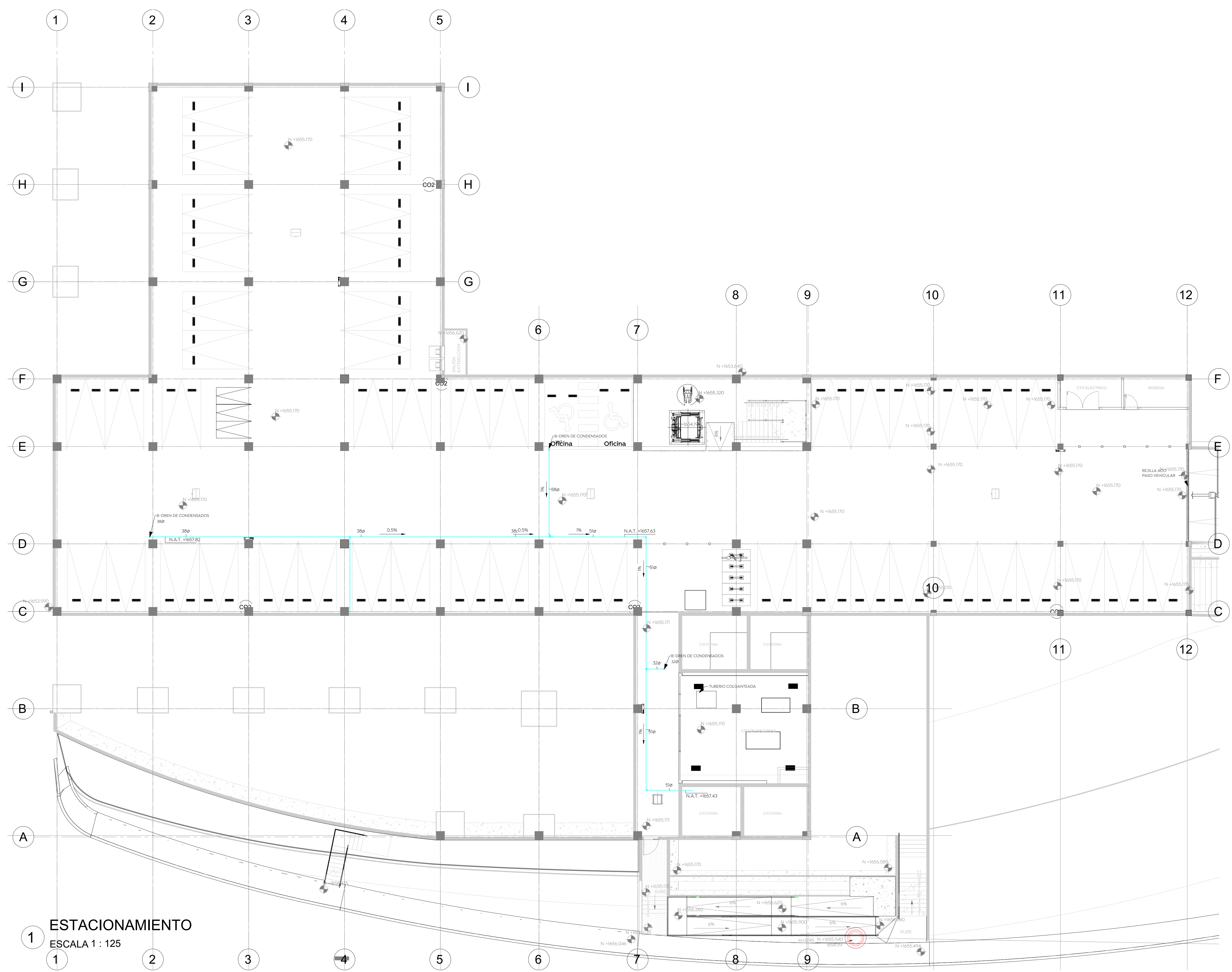

ESTACIONAMIENTO
1
 ESCALA 1 : 125

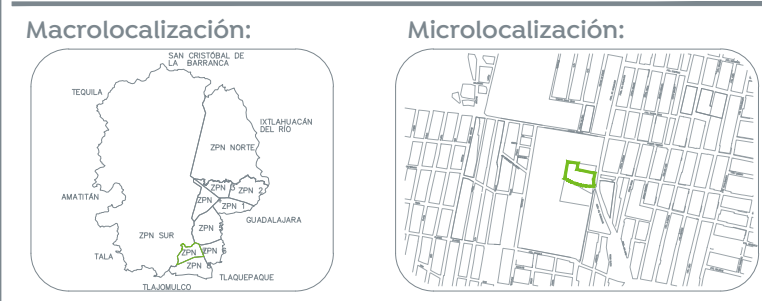

Especificaciones:

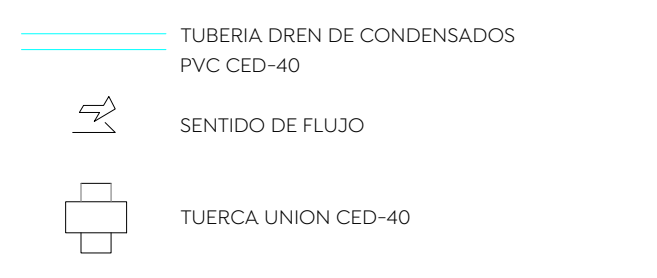

- NOTAS:**
- Todos los diámetros están indicados en mm. Acotaciones en metros.
 - La tubería y conexiones de la instalación de drenajes pvc ced-40.
 - La tubería sanitaria deberá ser probada hidrostáticamente a una presión de 0.5 kg/cm² durante 30 min, en la cual no debe presentarse pérdida de presión apreciable.
 - Los registros deberán contar con una separación máxima de acuerdo con normas de la cna o el reglamento de construcción. Las uniones entre tubo y conexiones en las redes de pvc se realizarán con cemento solvente de viscosidad media.
 - En las uniones entre tubo y conexiones roscadas se deberá usar cinta teflón de 1" de ancho. Las trayectorias son indicativas, se deberán hacer ajustes de acuerdo a la estructura y la topografía. Las tuberías deben identificarse de acuerdo con el código de colores de la nom-026-stps-2008.
 - Las tuberías de y la conexión a la red municipal 200 mm serán alcantarillado.
- NOMENCLATURA:**
- B.C.C.O.N. BAJANTE DREN DE CONDENSADOS
 - N.P.T. NIVEL DE PSO TERMINADO
 - N.A.T. NIVEL DE ARRASTRE DE TUBO
 - PEND. PENDIENTE DE TUBERÍA
 - T.R. TAPON REGISTRO

Nombre del proyecto:
 Construcción del centro de atención, acompañamiento y desarrollo para personas con trastorno del espectro autista y obras complementarias, etapa 01, prolongación Av. Guadalupe/privada Guadalupe, colonia Colinas de la Primavera, Municipio de Zapopan, Jalisco

Contenido del plano:
INSTALACION DREN DE CONDENSADOS P. BAJA

No. Contrato:
DOPI-MUN-CUSMAX-IM-LP-116-2023

Director de Obras Públicas e Infraestructura:
Ing. Ismael Jáuregui Castañeda

Jefe de la Unidad de Estudios y Proyectos:
Arq. Edwin Aguiar Escatel

Jefe de área:
Ing. Adhaz Yigael Gurrrola Soto

Responsable del proyecto:
Ing. Andrés Martínez Gutierrez

Ubicación:
Prof. Av. Guadalupe S/N, Colonia Colinas de la Primavera, C.P. 45066, Zapopan, Jalisco

Norte: Fecha: 31-08-23
 Escala: DOPI-013
 Acotaciones: Metros Clave: Número:
 Revisión: **COND-02**

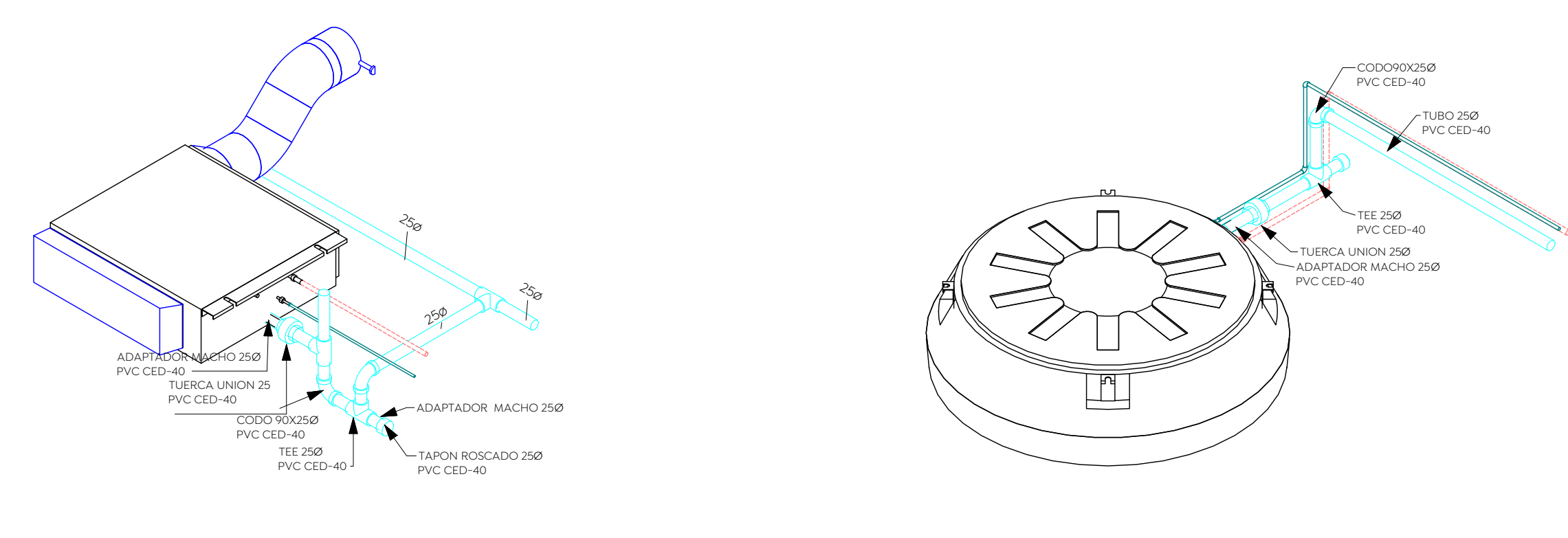
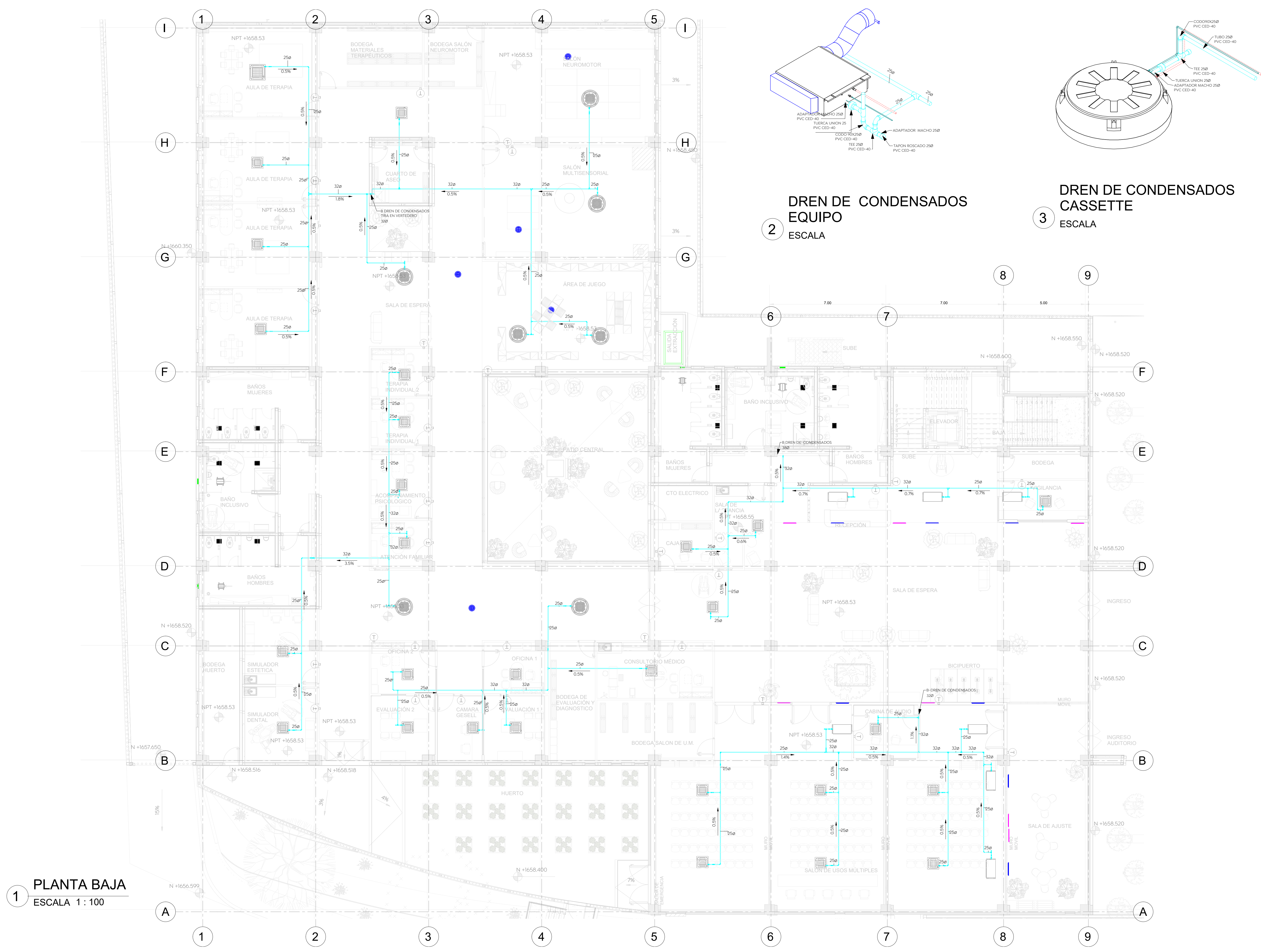



2
 DREN DE CONDENSADOS EQUIPO ESCALA

3
 DREN DE CONDENSADOS CASSETTE ESCALA

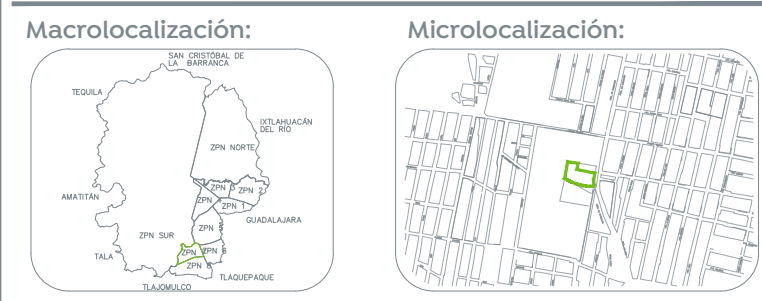
1
 PLANTA BAJA
 ESCALA 1 : 100

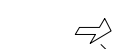

Especificaciones:

-  TUBERIA DREN DE CONDENSADOS PVC CED-40
-  SENTIDO DE FLUJO
-  TUERCA UNION CED-40

- NOTAS:**
- Todos los diámetros están indicados en mm. Acotaciones en metros.
 - La tubería y conexiones de la instalación de drenajes pvc ced-40.
 - La tubería sanitaria deberá ser probada hidrostáticamente a una presión de 0.5 kg/cm² durante 30 min, en la cual no debe presentarse pérdida de presión apreciable. Los registros deberán contar con una separación máxima de acuerdo con normas de la cna o el reglamento de construcción.
 - Las uniones entre tubo y conexiones en las redes de pvc se realizarán con cemento solvente de viscosidad media.
 - En las uniones entre tubo y conexiones roscadas se deberá usar cinta teflón de 1" de ancho. Las trayectorias con indicativas, se deberán hacer ajustes de acuerdo a la estructura y la topografía.
 - Las tuberías deben identificarse de acuerdo con el código de colores de la nom-028-stps-2008.
 - Las tuberías de y la conexión a la red municipal 200 mm serán alcantarillado.
- NOMENCLATURA:**
- B.CON BAJANTE DREN DE CONDENSADOS
 - N.P.T. NIVEL DE PISO TERMINADO
 - N.A.T. NIVEL DE ARRASTRE DE TUBO
 - PEND. PENDIENTE DE TUBERIA
 - T.R. TAPON REGISTRO

Nombre del proyecto:
 Construcción del centro de atención, acompañamiento y desarrollo para personas con trastorno del espectro autista y obras complementarias, etapa 01, prolongación Av. Guadalupe/privada Guadalupe, colonia Colinas de la Primavera, Municipio de Zapopan, Jalisco

Contenido del plano:

INSTALACION DREN DE CONDENSADOS ALTA

No. Contrato: DOPH-MUN-CUSMAX-IM-LP-116-2023

Director de Obras Públicas e Infraestructura:

Ing. Ismael Jáuregui Castañeda

Jefe de la Unidad de Estudios y Proyectos:

Arq. Edwin Aguiar Escatel

Jefe de área: Ing. Adhad Yigael Gurrola Soto

Responsable del proyecto: Ing. Andrés Martínez Gutierrez

Ubicación: Prof. Av. Guadalupe S/N, Colonia Colinas de la Primavera, C.P. 45066, Zapopan, Jalisco

Norte: Fecha: 31-08-23

Escala: DOPI-013
 Acotaciones: Metros Clave: Número: COND-03
 Revisión:

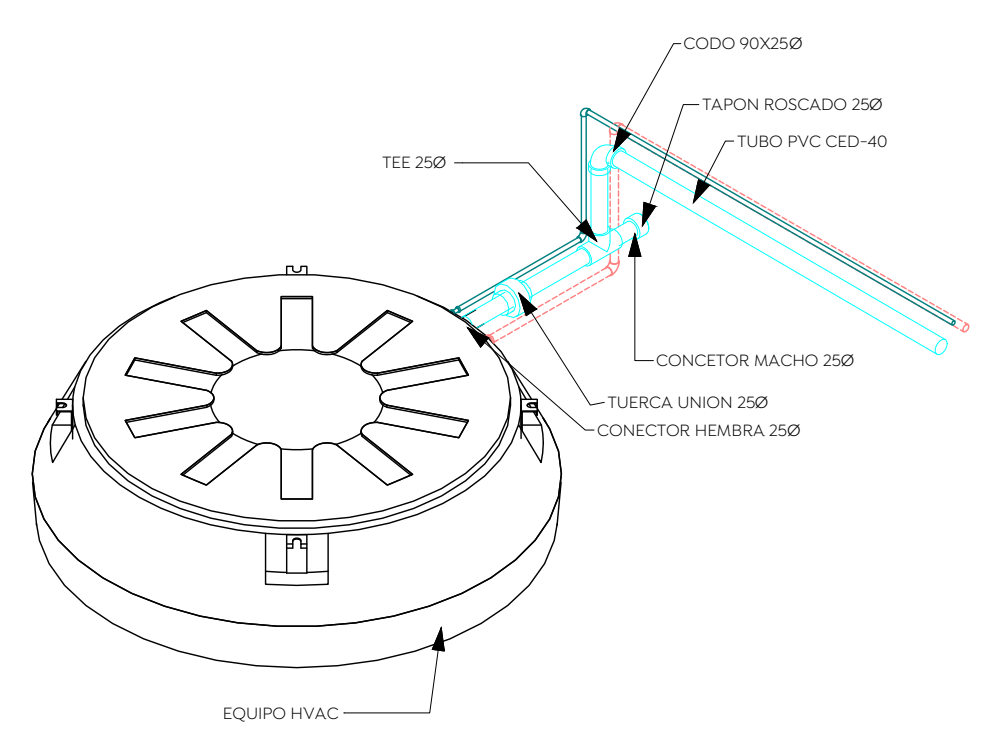

2 DREN DE CONDENSADOS ESCALA

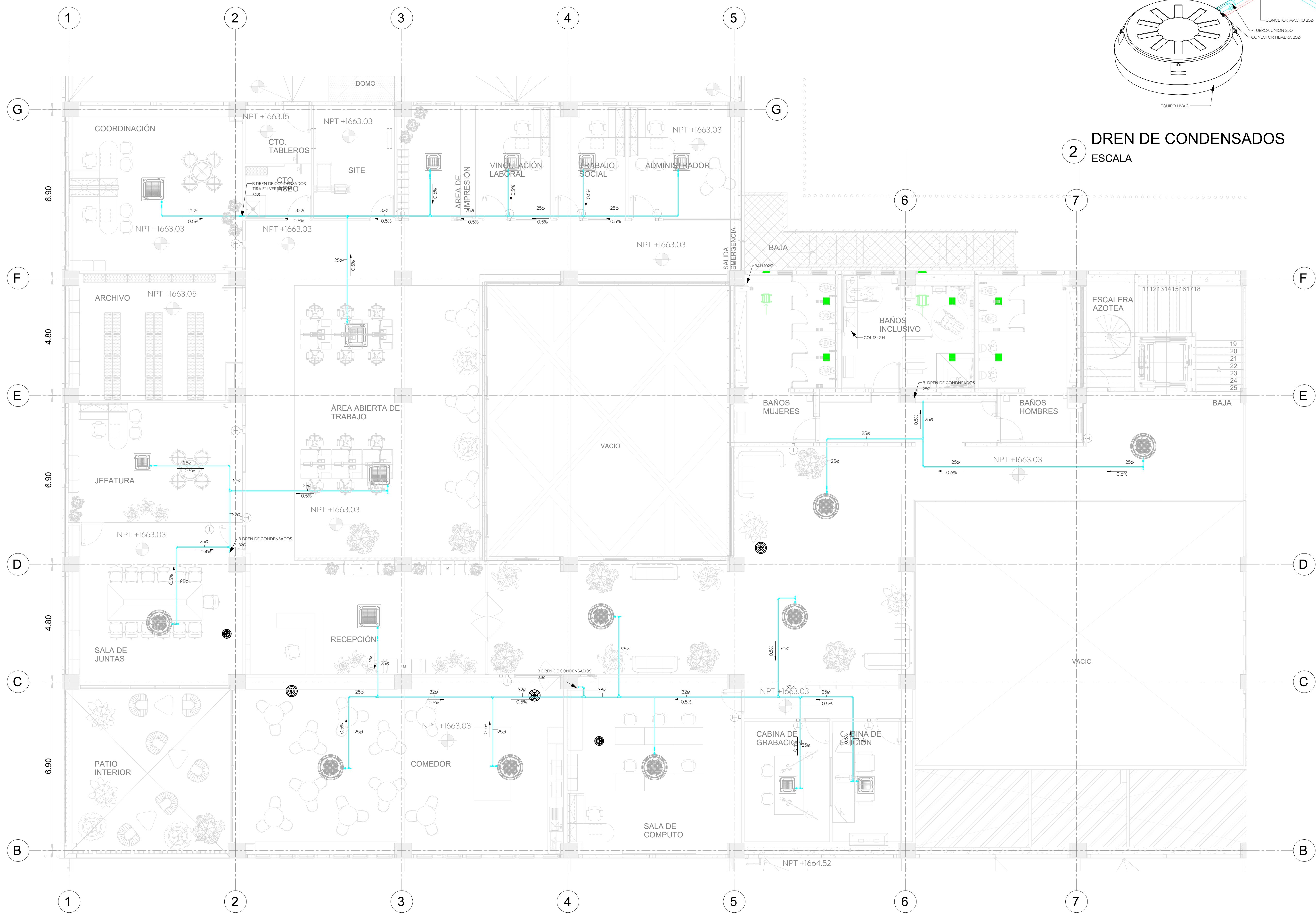

1 PLANTA ALTA ESCALA 1 : 75