

Especificaciones:

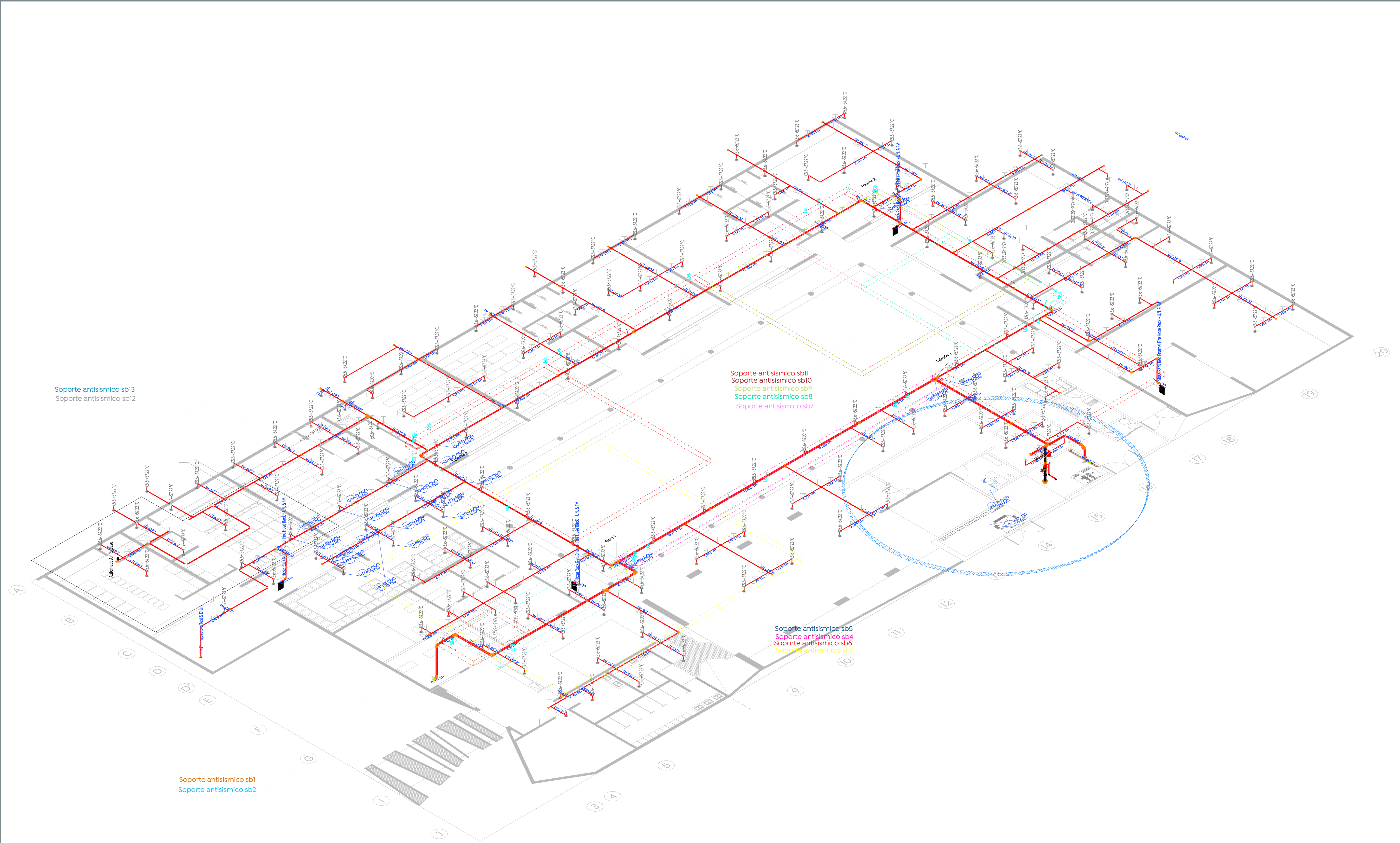

Área de Influencia Soportes Antisísmicos

ESCALA S/E

NOTA: Cada soporte antisísmico tiene un area rectangular con el color que indican sus letras

Nombre del proyecto:		Proyecto ejecutivo para el Centro de Desarrollo Infantil (CDI) No. 11, ubicado en la confluencia del boulevard Panamericano, colonia Tepeyac, Municipio de Zapopan, Jalisco.	
Contenido del plano:		Área de Influencia Soportes Antisísmicos	
No. Contrato:		DOPI-MUN-RM-PROY-CI-014-2023	
Empresa:		 JAVAX CONSULTORES S.A. DE C.V. Arq. Arturo Distancia Sanchez.	
Supervisor del proyecto:		Arq. Alejandro Tapia Olarra	
Ubicación:		Col. Tepeyac, Zapopan, Jalisco	
Norte:		Fecha: Abril-2023	
Escala:		S/E	
Acotaciones:		Metros	
Revisión:		03	
Clave:		Número: SCI-05	