

Especificaciones:

- ◆ N= ±0.00m Indica nivel
- ◆ NBP= ±0.00m Indica nivel de bajada pluvial
- ◆ NBS= ±0.00m Indica nivel de bajada sanitaria
- ◆ NBR= ±0.00m Indica nivel de bajada hidráulica
- ◆ NR= ±0.00m Indica nivel de relleno
- ◆ NLB= ±0.00m Indica nivel tope de lecho bajo de estructura
- ◆ NLA= ±0.00m Indica nivel tope de lecho alto de estructura
- ◆ NTC= ±0.00m Indica nivel tope de concreto
- ◆ NPT= ±0.00m Indica nivel de piso terminado
- ◆ NT= ±0.00m Indica nivel de acabado terminado
- ◆ NPL= ±0.00m Indica nivel de plafón
- ◆ NAR= ±0.00m Indica nivel de arrastre
- ◆ NTR= ±0.00m Indica nivel de tapa de registro
- ◆ NPM= ±0.00m Indica nivel de preil
- ◆ NM= ±0.00m Indica nivel de muro
- ◆ NJ= ±0.00m Indica nivel de jardín

- Eje arquitectónico
- Acotación indicada en unidades según plano
- Muro estructural o de carga según cálculo
- Muro (Ver detalles en plano de acabados)
- Muro bajo
- Ventana
- Malla ciclónica
- Línea e indicadores de proyección
- Línea de corte
- a CXF / AR-02 Indica Corte por Fachada indica plano de referencia
- ES-01 Indica tipo de detalle
- Indica número de detalle
- Indica plano de ubicación-referencia indica alinear a paños
- h=±0.00 Indica altura a partir de piso terminado
- S.M.A. Según muestra aprobada
- Indica cambio de nivel de piso.
- Indica cambio de nivel de plafón.
- Indica inicio de pendiente.
- Indica fin de pendiente.
- Indicador específico Indicador de área o zona
- Indicador Indicador múltiple
- Indicador múltiple Indicador de dirección de pendiente y porcentaje
- Pand. 12% Indica dirección de pendiente y porcentaje
- B.A.P. Ø 4" Bajada de agua pluvial, Ø indicado
- B.A.M. Ø 6" Bajada de agua servida, Ø indicado
- B.A.F. / S.A.F. Ø Baja o sube agua potable, fría o caliente, Ø Indicado

- nombre o tipo de detalle Indica proyecto, referencia o clave para referencia
- Escala 1:1000
- Indica Árbol Grande nuevo
- Indica Árbol nuevo Propuesto
- Indica Árbol Existente
- Indica Árbol en maceta Propuesto
- Indica punto de encuentro en área segura

CONSIDERACIONES GENERALES

Los planos arquitectónicos van a los demás, corroborar con planos complementarios medidas y posiciones.

Cuando los cotados se reversionen las connotaciones para evitar ser presionados, y se sustentarán los nodos.

Las medidas deberán ser interpretadas en metros y centímetros, a reserva de una indicación diferente.

Las medidas presentadas en este proyecto, pueden presentar una tolerancia no mayor a 3.0mm en algunos casos salidos por diversos motivos, desde el sistema constructivo.

Los planos de proyecto de las diversas instalaciones, son complementarios e indican las especificaciones de cada plano, pudiendo tener adyacencias de acuerdo al proceso constructivo, las cuales serán avanzadas por el supervisor en conjunto con la empresa contratista.

La coordinación y/o supervisión, y/o contratista, deberán verificar la ejecución correcta de la obra, así como los detalles constructivos, debiendo ser ejecutados por personal calificado de acuerdo a la ley de obra pública.

Las condiciones existentes en el "campo", relacionadas con la posición de cualquier elemento arquitectónico, deberán tomarse en cuenta para determinar la posición final de éste, así como también tendrán que ser verificados por el residente, supervisor o su representante encargado de la obra.

Cualquier modificación de obras, se hará previa notificación y autorización del departamento de proyecto y se indicará fecha y propuesta de cambio a efectuar.

Cualquier cambio en las especificaciones de cualquier ítem, ubicación y/o posicionamiento de cualquier elemento arquitectónico, es responsabilidad de quien los autoriza (supervisor, residente, contratista, etc.), deslindando al departamento de proyectos de cualquier responsabilidad por modificaciones arbitrarias en obra y/o proyecto, si no han sido autorizadas previamente o si no responden a una probable interferencia con el proceso constructivo.

Nombre del proyecto:
Proyecto ejecutivo para el Centro de Desarrollo Infantil (CDI) No. 11, ubicado en la confluencia del boulevard Panamericano, colonia Tepeyac, Municipio de Zapopan, Jalisco.

Contenido del plano:
Planta Arquitectónica de Azoteas

No. Contrato:
DOPI-MUN-RM-PROY-CI-014-2023

Empresa:
JAVAX CONSULTORES S.A. DE C.V.



Arq. Arturo Distancia Sanchez.

Supervisor del proyecto:
Arq. Alejandro Tapia Olarra

Ubicación:
Col. Tepeyac, Zapopan, Jalisco

Fecha:
Mayo-2023

Escala:
Como se indica

Acotaciones: Metros Clave: Número:
 Revisión: 03 **AR-05**

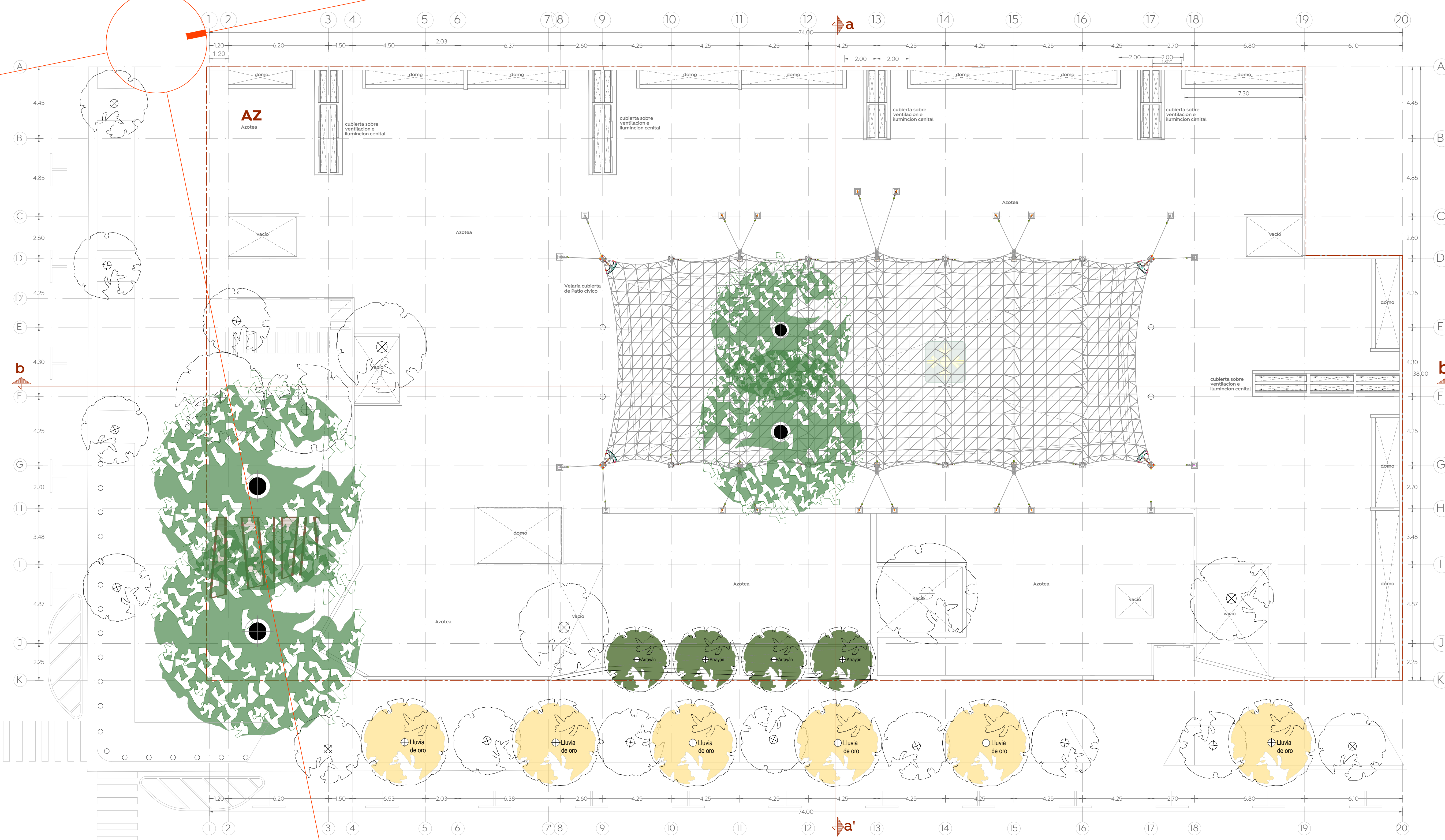

Planta Arquitectónica de Azoteas
 ESCALA 1: 125