

- Especificaciones:**
- ◆ N= ±0.00m Indica nivel
 - ◆ NBP= ±0.00m Indica nivel de bajada pluvial
 - ◆ NBS= ±0.00m Indica nivel de bajada sanitaria
 - ◆ NBH= ±0.00m Indica nivel de bajada hidráulica
 - ◆ NRP= ±0.00m Indica nivel de relleno
 - ◆ NLB= ±0.00m Indica nivel tope de lecho bajo de estructura
 - ◆ NLA= ±0.00m Indica nivel tope de lecho alto de estructura
 - ◆ NTC= ±0.00m Indica nivel tope de concreto
 - ◆ NPT= ±0.00m Indica nivel de piso terminado
 - ◆ NTR= ±0.00m Indica nivel de acabado terminado
 - ◆ NPL= ±0.00m Indica nivel de plafón
 - ◆ NA= ±0.00m Indica nivel de arrastre
 - ◆ NTA= ±0.00m Indica nivel de tapa de registro
 - ◆ NTP= ±0.00m Indica nivel de pretil
 - ◆ NM= ±0.00m Indica nivel de muro
 - ◆ NJ= ±0.00m Indica nivel de jardín
 - Ele arquitectónico
 - Acotación indicada en unidades según plano
 - Muro estructural o de carga según cálculo
 - Muro bajo
 - Ventana
 - Malla ciclónica
 - Línea e indicadores de proyección
 - Línea de corte
 - Línea de sección arquitectónica consecutiva
 - Línea Corte por Fachada indica plano de referencia
 - Indica tipo de detalle
 - Indica número de detalle
 - Indica plano de ubicación-referencia
 - Indica alinear a patios
 - Indica altura a partir de piso terminado
 - Según muestra aprobada
 - Indica cambio de nivel de piso.
 - Indica inicio de pendiente.
 - Indica fin de pendiente.
 - Indicador específico
 - Indicador de área o zona
 - Indicador múltiple
 - Indicador de dirección de pendiente y porcentaje
 - Pend. 12%
 - B.A.P. Ø 4"
 - B.A.P. Ø 6"
 - B.A.F. / S.A.F. Ø
 - Indica proyecto, referencia o clave para referencia
- nombre o tipo de detalle**
Escala 1:100

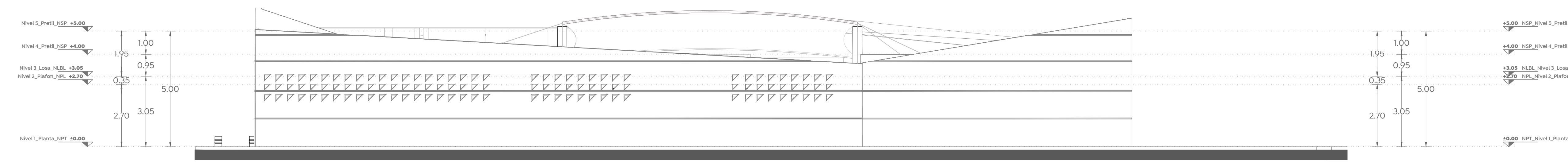

Alzado Norte
ESCALA 1:100

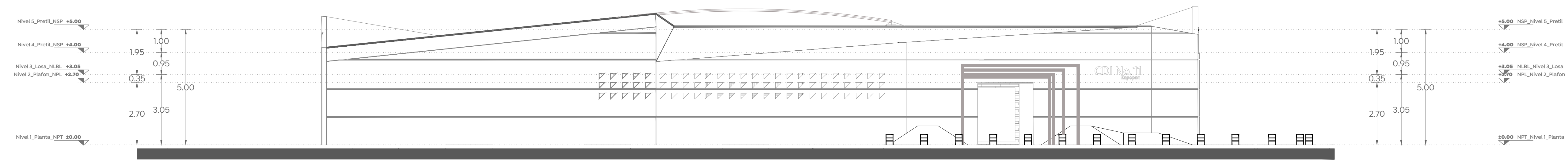

Alzado Sur
ESCALA 1:100

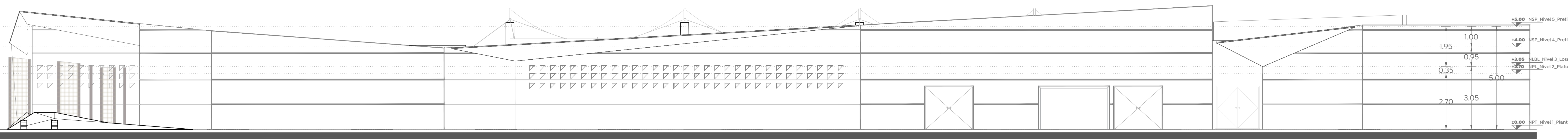

Alzado Oriente
ESCALA 1:100

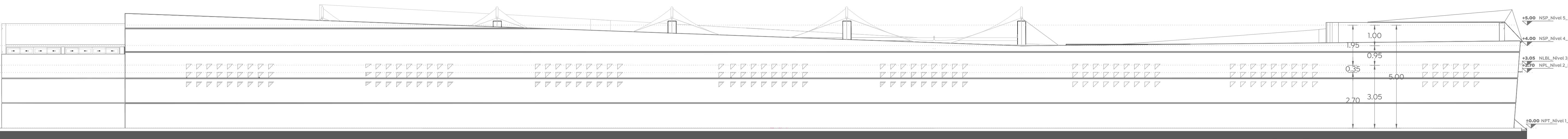

Alzado Poniente
ESCALA 1:100

CONSIDERACIONES GENERALES

Los planos arquitectónicos rigen a los demás, corroborar con planos complementarios medidas y posiciones.

Durante los colados se revisarán las canalizaciones para evitar ser presionadas, y se sustituirán los rodos.

Las medidas deberán ser interpretadas en metros y centímetros, a reserva de una indicación diferente.

Las medidas presentadas en este proyecto, pueden presentar una tolerancia no mayor a 3.0cm en algunos casos aliados por diversas razones, debido al sistema constructivo.

Los planos de proyecto de las diversas instalaciones, son complementarios e indican las trayectorias ideales que deben seguir las tuberías, ubicación de accesorios, y especificaciones propias de cada plano, pudiendo tener adecuaciones de acuerdo al proceso constructivo, las cuales serán avalladas por el supervisor en conjunto con la empresa contratista.

La coordinación y/o supervisión, y/o contratista, deberán verificar la ejecución correcta de la obra, así como los detalles constructivos, debiendo ser ejecutados por personal calificado de acuerdo a la ley de obra pública.

Las condiciones existentes en el "campo", relacionadas con la posición de cualquier elemento arquitectónico, deberán tomarse en cuenta para determinar la posición final de éstos, así como también tendrán que ser verificados por el residente, supervisor o superintendente encargado de la obra.

Cualquier modificación de obra, se hará previa notificación y autorización del departamento de proyectos y se indicará fecha y propuesta de cambio a efectuarse.

Cualquier cambio en las especificaciones de cualquier elemento, ubicación y/o posicionamiento de cualquier elemento arquitectónico, es responsabilidad de quien los autoriza (supervisión, residente, contratista, etc.), deslindeando al departamento de proyectos de cualquier responsabilidad por modificaciones arbitrarias en obra y/o proyecto, si no han sido autorizadas previamente o si no responden a una probable interferencia con el proceso constructivo.

Nombre del proyecto:
Proyecto Ejecutivo para el Centro de Desarrollo Infantil (CDI) No. II, ubicado en la confluencia del boulevard Panamericano, colonia Tepeyac, Municipio de Zapopan, Jalisco.

Contenido del plano:

Alzados Arquitectónicos

No. Contrato:
DOPI-MUN-RM-PROY-CI-014-2023

Empresa:
JAVAX CONSULTORES S.A. DE C.V.
Arq. Arturo Distancia Sanchez.

Supervisor del proyecto:
Arq. Alejandro Tapia Olarra

Ubicación:
Col. Tepeyac, Zapopan, Jalisco

Norte:
Fecha: **Mayo-2023**

Escala: **Como se indica**

Acotaciones: **Metros** Clave: **Número:**
Revisión: **03** **AR-06**