

**Especificaciones:**

- ◆ N= ±00.00m Indica nivel
  - ◆ NBP= ±00.00m Indica nivel de bajada pluvial
  - ◆ NBS= ±00.00m Indica nivel de bajada sanitaria
  - ◆ NBI= ±00.00m Indica nivel de bajada hidráulica
  - ◆ NR= ±00.00m Indica nivel de relleno
  - ◆ NLB= ±00.00m Indica nivel tope de lecho bajo de estructura
  - ◆ NLA= ±00.00m Indica nivel tope de lecho alto de estructura
  - ◆ NTC= ±00.00m Indica nivel tope de concreto
  - ◆ NPT= ±00.00m Indica nivel de piso terminado
  - ◆ NT= ±00.00m Indica nivel de acabado terminado
  - ◆ NPL= ±00.00m Indica nivel de plafón
  - ◆ NAR= ±00.00m Indica nivel de arrastre
  - ◆ NTR= ±00.00m Indica nivel de tapa de registro
  - ◆ NPM= ±00.00m Indica nivel de pretil
  - ◆ NMA= ±00.00m Indica nivel de muro
  - ◆ NJ= ±00.00m Indica nivel de jardín
- Eje arquitectónico  
 A Acotación indicada en unidades según plano  
 Muro estructural o de carga según cálculo  
 Muro (Ver detalles en plano de acabados)  
 Muro bajo  
 Ventana  
 Malla ciclónica  
 Línea e indicadores de proyección  
 Línea de corte  
 a Línea de sección arquitectónica consecutiva  
 Indica Corte por Fachada Indica plano de referencia  
 Indica tipo de detalle  
 ES-01 Indica número de detalle  
 Indica plano de ubicación-referencia  
 Indica alinear a paños  
 h=±0.00 Indica altura a partir de piso terminado  
 S.M.A. Según muestra aprobada  
 Indica cambio de nivel de piso.  
 Indica cambio de nivel de plafón.  
 Indica inicio de pendiente.  
 Indica fin de pendiente.  
 Indicador Indicador específico  
 Indicador Indicador de área o zona  
 Indicador Indicador múltiple  
 Pend. 12% Indicador de dirección de pendiente y porcentaje  
 B.A.P. Ø 4" Bajada de agua pluvial, Ø Indicado  
 B.A.N. Ø 6" Bajada de agua servida, Ø Indicado  
 B.A.F. / S.A.F. Ø Baja o sube agua potable, fría o caliente, Ø Indicado
- nombre o tipo de detalle** Indica proyecto, referencia o clave para referencia  
**escala 1:100**

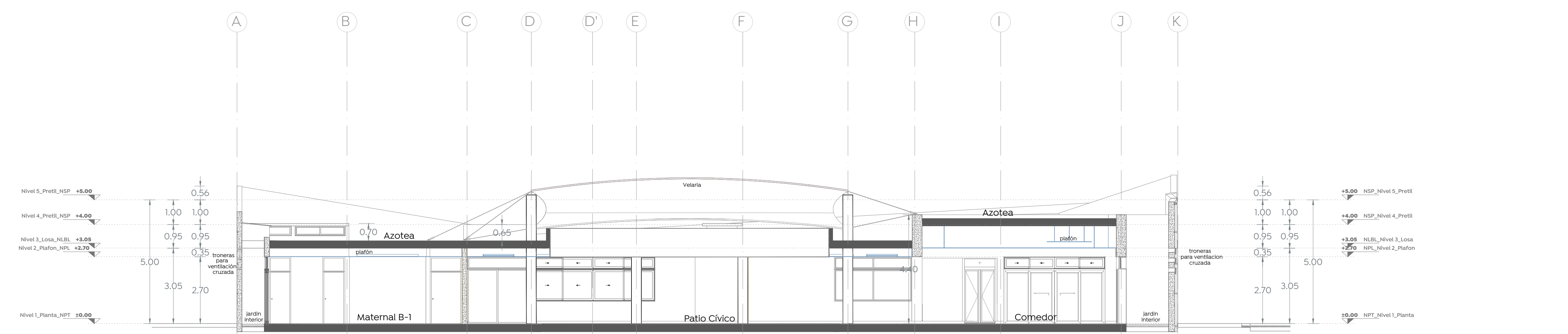

**Sección A-A'**  
ESCALA 1:100

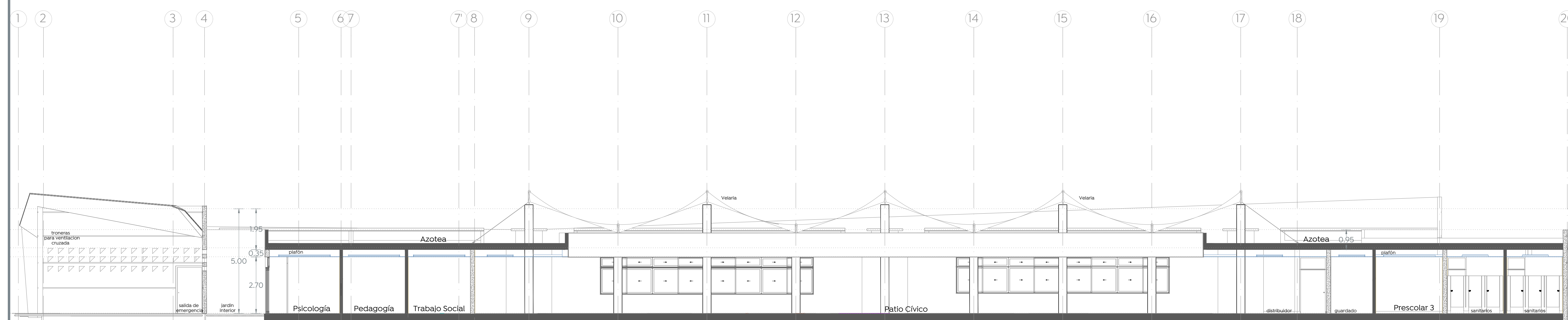

**Sección B-B'**  
ESCALA 1:100

**CONSIDERACIONES GENERALES**

Los planos arquitectónicos rigen a los demás, corroborar con planos complementarios medidas y posiciones.

Quando los cotados se revisarán las canalizaciones para evitar ser presionadas, y se sustituirán los nodos.

Las medidas deberán ser interpretadas en metros y centímetros, a reserva de una indicación diferente.

Las medidas presentadas en este proyecto, pueden presentar una tolerancia no mayor a 3mm en algunos casos aislados por diversas razones, debido al sistema constructivo.

Los planos de proyecto de las diversas instalaciones, son complementarios e indican las trayectorias ideales que deben seguir las tuberías, ubicación de accesorios, y especificaciones propias de cada plano, pudiendo tener adecuaciones de acuerdo al proceso constructivo, las cuales serán avaladas por el supervisor en conjunto con la empresa contratista.

La construcción y/o supervisión, y/o contrasta, deberán verificar la ejecución correcta de la obra, así como los detalles constructivos, debiendo ser ejecutados por personal calificado de acuerdo a la ley de obra pública.

Las condiciones existentes en el "campo", relacionadas con la posición de cualquier elemento arquitectónico, deberán tomarse en cuenta para determinar la posición final de éstos, así como también tendrán que ser verificados por el residente, supervisor o superintendente encargado de la obra.

Cualquier modificación de obra, se hará previa notificación y autorización del departamento de proyectos y se indicará fecha y propuesta de cambio a efectuarse.

Cualquier cambio en las especificaciones de cualquier insumo, ubicación y/o posicionamiento de cualquier elemento arquitectónico, es responsabilidad de quien los autoriza (supervisor, residente, contratista, etc.), deslindando al departamento de proyectos de cualquier responsabilidad por modificaciones arbitrarias en obra y/o proyecto, si no han sido autorizadas previamente o si no responden a una probable interferencia con el proceso constructivo.

Nombre del proyecto:  
Proyecto Ejecutivo para el Centro de Desarrollo Infantil (CDI) No. 11, ubicado en la confluencia del boulevard Panamericano, colonia Tepeyac, Municipio de Zapopan, Jalisco.

Contenido del plano:  
Secciones Arquitectónicas

No. Contrato:  
DOPI-MUN-RM-PROY-CI-014-2023

Empresa:  
JAVAX CONSULTORES S.A. DE C.V.  
Arq. Arturo Distancia Sánchez.



Supervisor del proyecto:  
Arq. Alejandro Tapia Olarra

Ubicación:  
Col. Tepeyac, Zapopan, Jalisco

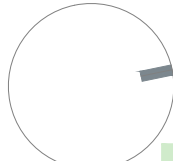
Norte:  Fecha: Mayo-2023  
 Escala: Como se indica  
 Acotaciones: Metros Clave: Número:  
 Revisión: 03 **AR-07**