

Especificaciones:

CLAVE	ACABADO INICIAL	ACABADO FINAL
A-1	Aplanado de mortero cemento arena 1-4 de 2.00 cm de espesor acabado estucado.	Pintura vinilica comex vinimex TOTAL AntViral y Antibacterial color blanco.
A-2	Aplanado de mortero cemento arena 1-4 de 1.50 cm de espesor acabado rugoso para recibir azulejo.	Loseta ceramica marca Inter ceramic formato 39x59 modelo Thassos Travertine Roman, estilo marmol color beige.
A-3	Aplanado de mortero cemento arena 1-4 de 1.50 cm de espesor acabado estucado.	Aplanado de yeso de 0.50cm de espesor acabado liso + pintura vinilica comex vinimex TOTAL AntViral y Antibacterial color blanco.
A-4	Concreto arquitectónico premezclado con resistencia a la compresión $f'c=250 \text{ kg/cm}^2$	Cimbrado en disposición vertical con acabado aparente a base de fallillas de pino de 1ra en anchos de 2', agregando a la mezcla color amarillo ocre comex aparente en proporción S.M.A.O.
A-5	Muro de concreto arquitectónico	Elemento metálico de alucobond o similar color S.M.A.O. basada en render estructurado con perfil ligros segun calculo.
A-6	Viga metálica a base de PTR (ver detalle en proyecto estructural)	Metal desplegado en hojas marca LADESA, modelo: 1/4" # 18 MR con aperturas de 6.4 mm.

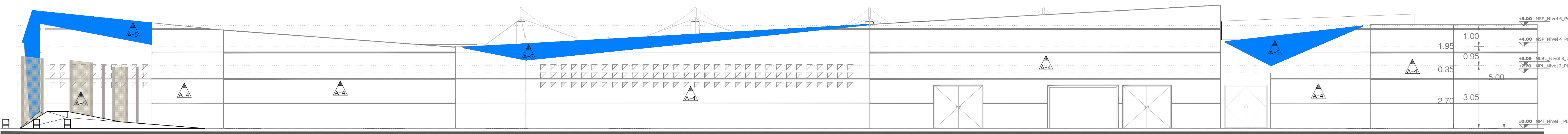

**Alzado Oriente Acabados**  
 ESCALA 1:100

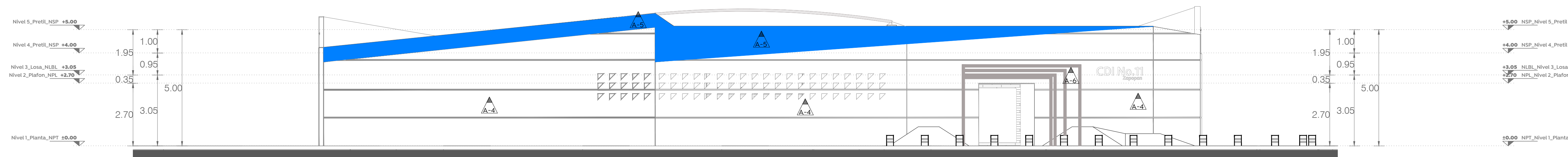

**Alzado Sur Acabados**  
 ESCALA 1:100

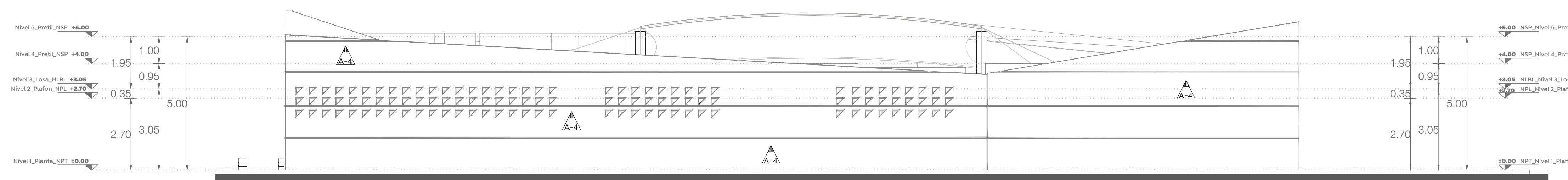

**Alzado Norte Acabados**  
 ESCALA 1:100

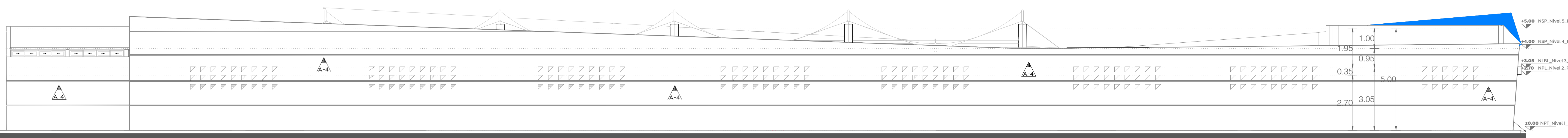

**Alzado Poniente Acabados**  
 ESCALA 1:100

- Indica cambio de acabado de piso.
- Indica inicio de despiece.
- Indica cambio de acabado en muro.
- Indica tipo de acabado en piso.
- Indica tipo de acabado en zoclo.
- Indica tipo de acabado en muro.

Los planos arquitectónicos rigen a los demás, corroborar con planos complementarios medidas y posiciones.  
 Durante los cotizados se revisarán las canalizaciones para evitar ser prezonadas, y se señalarán los riesgos.  
 Las medidas deberán ser interpretadas en metros y centímetros, a reserva de una indicación diferente.  
 Las medidas presentadas en este proyecto, pueden presentar una tolerancia no mayor a 3cm en algunos casos alabados por diversas razones, debido al sistema constructivo.  
 Los planos de proyecto de las diversas instalaciones, son complementarios e indican las trayectorias ideales que deben seguir las tuberías, ubicación de accesorios, y especificaciones propias de cada plano, pudiendo tener adaptaciones de acuerdo al proceso constructivo, las cuales serán avaladas por el supervisor en conjunto con la empresa contratista.  
 La coordinación y/o supervisión, y/o contratista, deberán verificar la ejecución correcta de la obra, así como los detalles constructivos, debiendo ser ejecutados por personal calificado de acuerdo a la ley de obra pública.  
 Las condiciones existentes en el "campo", relacionadas con la posición de cualquier elemento arquitectónico, deberán tomarse en cuenta para determinar la posición final de éstos, así como también tendrán que ser verificados por el residente, supervisor o superintendente encargado de la obra.  
 Cualquier modificación de obra, se hará previa notificación y autorización del departamento de proyectos y se indicará fecha y propuesta de cambio a efectuarse.  
 Cualquier cambio en las especificaciones de cualquier material, ubicación y/o posicionamiento de cualquier elemento arquitectónico, es responsabilidad de quien los autoriza (supervisión, residente, contratista etc.), deslindando al departamento de proyectos de cualquier responsabilidad por modificaciones arbitrarias en obra y/o proyecto, si no han sido autorizadas previamente o si no responden a una probable interferencia con el proceso constructivo.

Nombre del proyecto:  
**Proyecto Ejecutivo para el Centro de Desarrollo Infantil (CDI) No. 1, ubicado en la confluencia del boulevard Panamericano, colonia Tepeyac, Municipio de Zapopan, Jalisco.**

Contenido del plano:

Acabados en Fachadas

No. Contrato:

DOPI-MUN-RM-PROY-CI-014-2023

Empresa:  
**JAVAX CONSULTORES S.A. DE C.V.**  
 Arq. Arturo Distancia Sanchez.

Supervisor del proyecto:

Arq. Alejandro Tapia Olarra

Ubicación:

Col. Tepeyac, Zapopan, Jalisco

Fecha: Mayo-2023

Escala: Como se indica

Acotaciones: Metros Clave: Número: AC-20

Revisión: 03