

Especificaciones:

SIMBOLOGÍA

○	Eje arquitectónico
—	Acotación indicada en unidades según plano
—	Muro estructural o de carga según cálculo
—	Muro (Ver detalles en plano de acabados)
—	Muro bajo
—	Ventana
—	Malta ciclónica
—	Línea e indicadores de proyección
—	Línea de sección arquitectónica consecutiva
—	Indica corte por fachada / Indica plano de referencia
—	Indica tipo de detalle
—	Indica número de detalle
—	Indica plano de ubicación-referencia
—	Indica alinear a paños
—	Indica altura a partir de piso terminado
—	Según muestra aprobada
—	Indica cambio de nivel de piso
—	Indica cambio de nivel de plafón
—	Indica inicio de pendiente
—	Indica fin de pendiente
—	Indicador específico
—	Indicador de línea o zona
—	Indicador múltiple
—	Indicador de dirección de pendiente y porcentaje
—	Bajada de agua pluvial, ØIndicador
—	Bajada de agua servida, ØIndicador
—	Baja o sube agua potable, fría o caliente, ØIndicador

Indica nombre o tipo de detalle

01	Indica proyecto, referencia o clave para detalles a escala 1:200
02	Indicador de nivel en planta y en alzado
03	Indica nivel de bajada pluvial
04	Indica nivel de bajada sanitaria
05	Indica nivel de bajada hidráulica
06	Indica nivel de relleno
07	Indica nivel tope de lecho bajo de estructura
08	Indica nivel tope de lecho alto de estructura
09	Indica nivel de concreto
10	Indica nivel de piso terminado
11	Indica nivel de acabado terminado
12	Indica nivel de plafón
13	Indica nivel de sarastro
14	Indica nivel de tapa de registro
15	Indica nivel de pretit
16	Indica nivel de muro
17	Indica nivel de jardín
18	Indica nivel de guarnición
19	Indica nivel de rasante en vialidad
20	Indica inicio de despiece de azulejo o piso

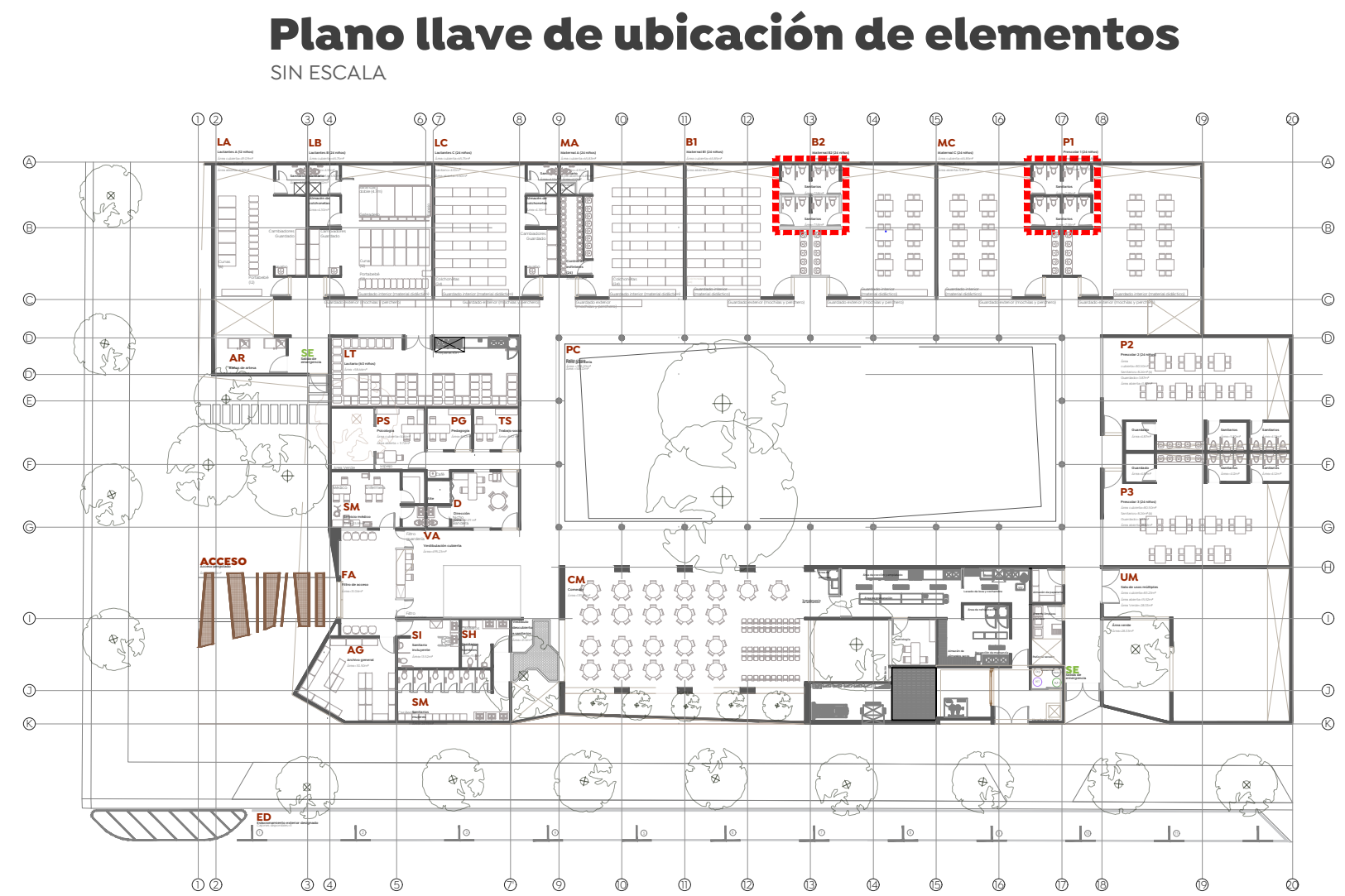
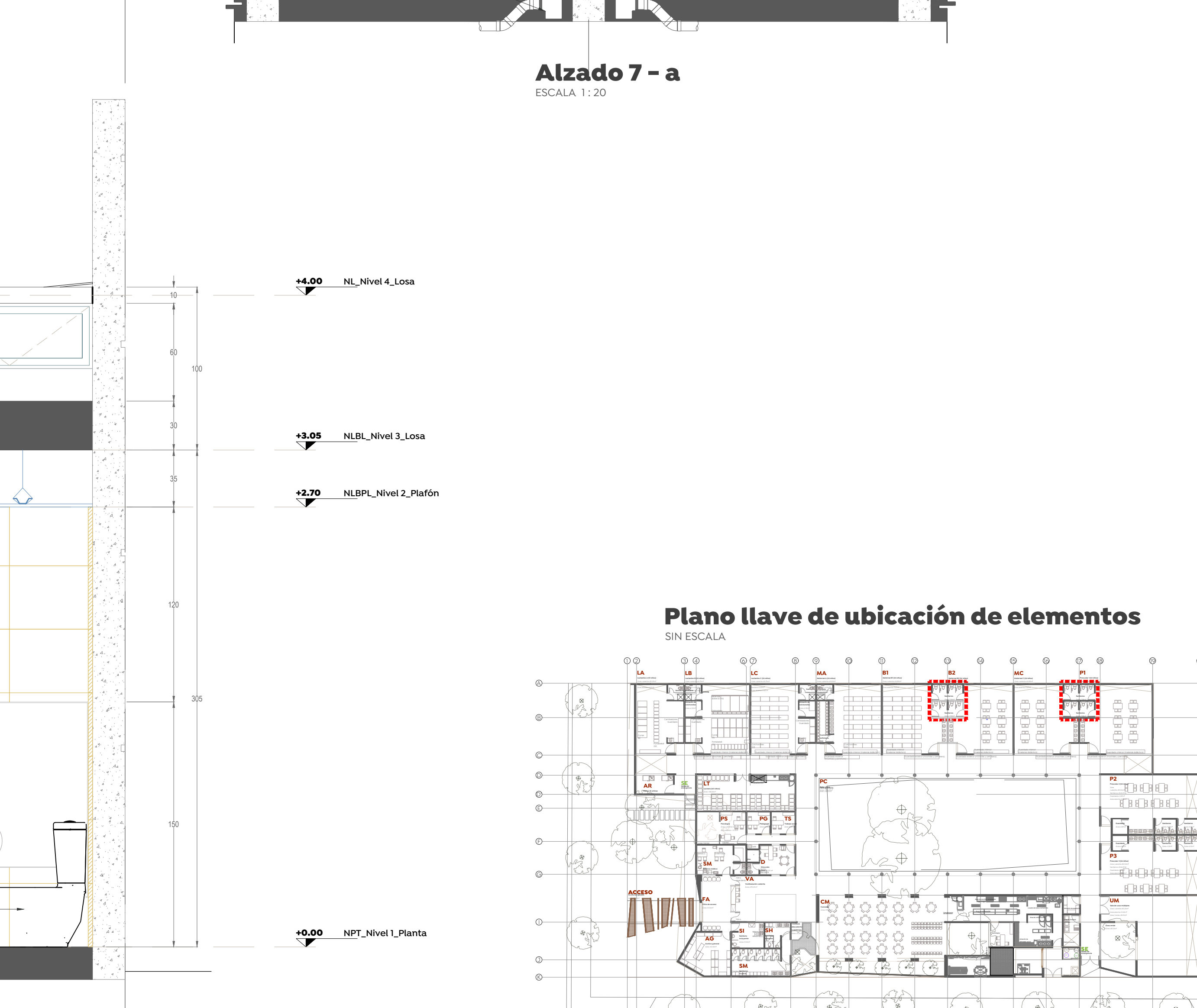
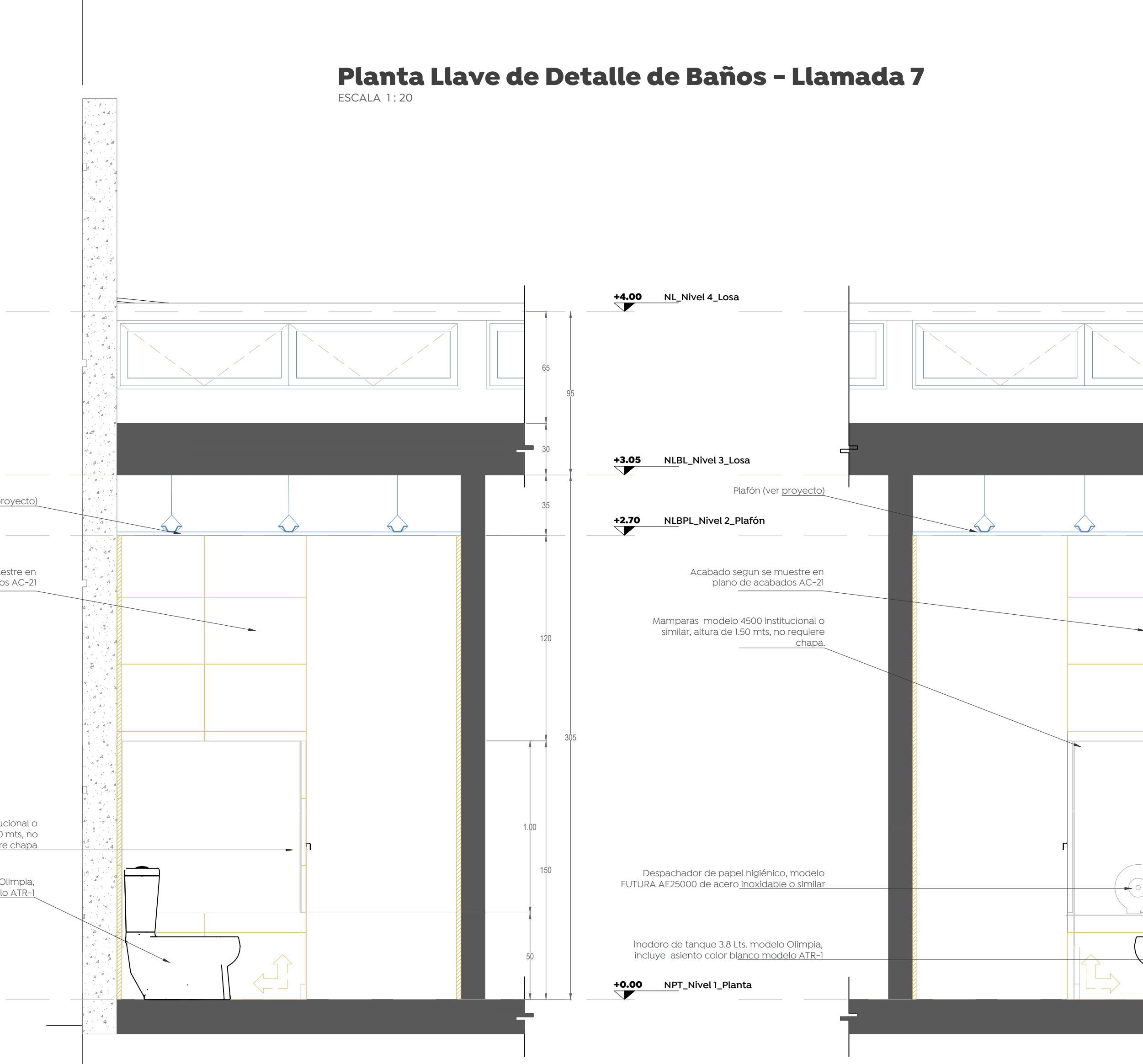
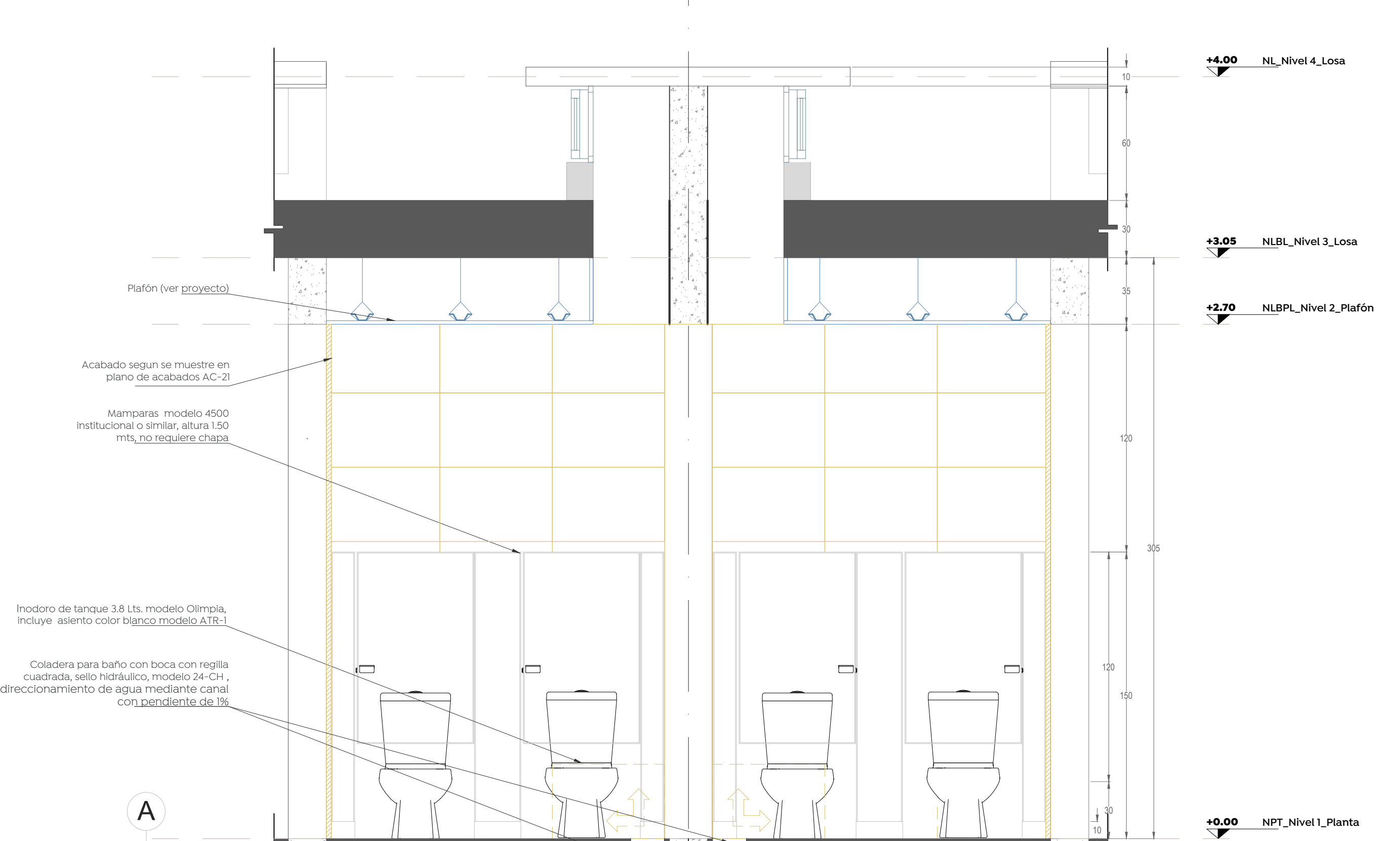
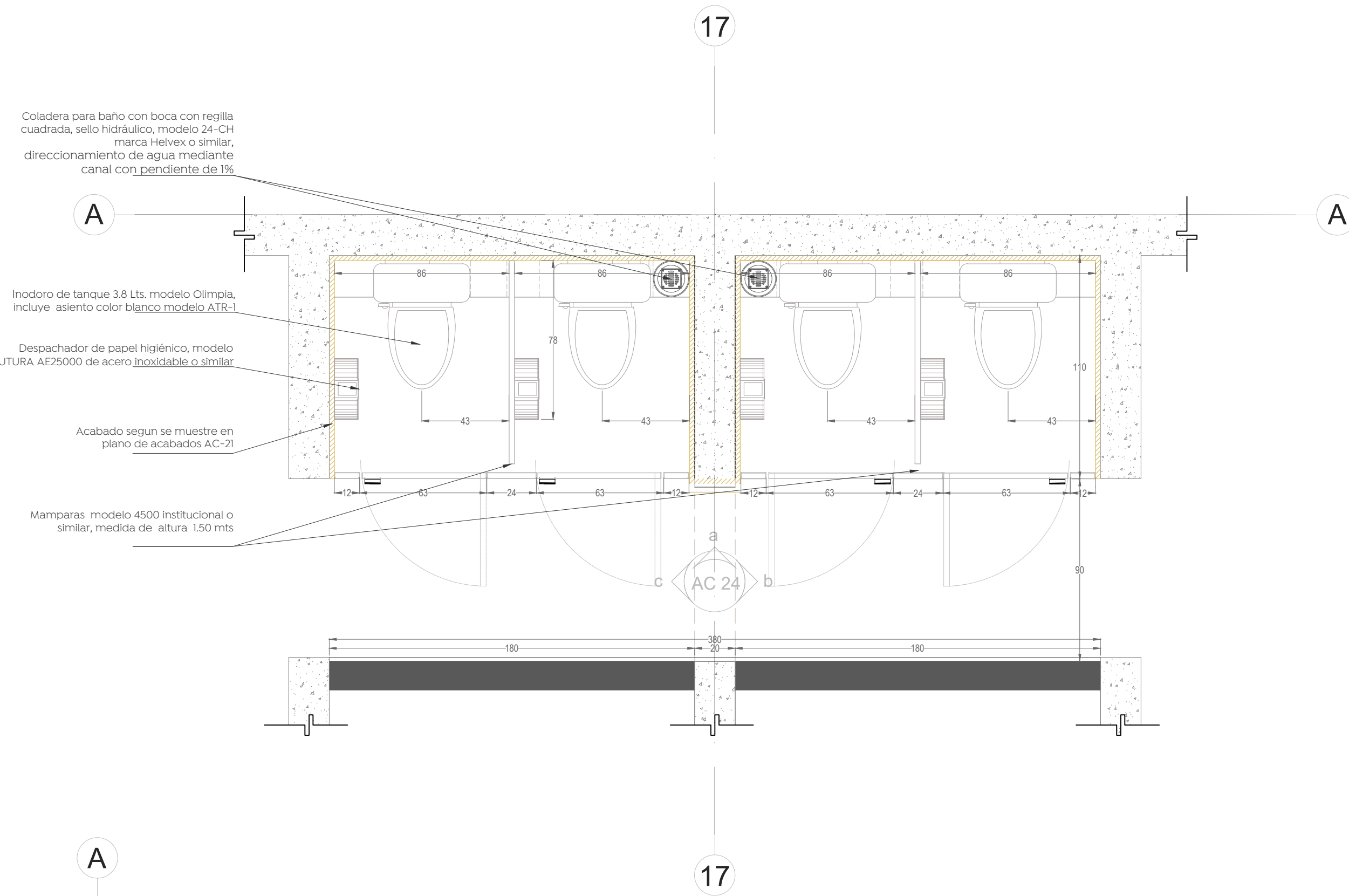

CONSIDERACIONES GENERALES

- Los planos arquitectónicos rigen a los demás, con lo que se complementan medidas y posiciones.
- Durante los trabajos se reavalarán las canalizaciones para evitar ser presionadas, y se cambiarán los modos.
- Las medidas deberán ser interpretadas en metros y centímetros, a reserva de una indicación diferente.
- Las medidas dimensionales en este proyecto, pueden presentar una tolerancia no mayor a ±3mm en algunos casos aislados por diversas razones, debido al sistema constructivo.
- Los planos de proyecto de cada planta, deberán tener acompañados e indicadas las trayectorias deseadas que deben seguir las tuberías, ubicación de accesorios, y especificaciones propias de cada planta, pudiendo tener adiciones de acuerdo al proceso constructivo, las cuales serán avaladas por el supervisor en conjunto con la empresa contratista.
- La coordinación y/o supervisión, y/o contratista, deberán verificar la ejecución correcta de la obra, así como los detalles constructivos, debiendo ser ejecutados por personal calificado de acuerdo a la ley de obra pública.
- Las condiciones existentes en el "campo", relacionadas con la posición de cualquier elemento arquitectónico, deberán tomarse en cuenta para determinar la posición final de éste, así como también tendrán que ser verificados por el residente, supervisor o superintendente encargado de la obra.
- Cualquier modificación de obra, se deberá previa notificación y autorización del departamento de proyectos y se indicará fecha y propuesta de cambio a efectuarse.
- Cualquier cambio en las especificaciones de cualquier ítem, ubicación y/o posicionamiento de cualquier elemento arquitectónico, es responsabilidad de quien los autoriza (supervisor, residente, contratista, etc.), deslindando al departamento de proyectos de cualquier responsabilidad por modificaciones arbitrarias en obra y/o proyecto, si no han sido autorizadas previamente o si no responden a una probable interferencia con el proceso constructivo.

Nombre del proyecto:
 Proyecto ejecutivo para el Centro de Desarrollo Infantil (CDI) No. 11, ubicado en la confluencia del boulevard Panamericano, colonia Tepeyac, Municipio de Zapopan, Jalisco.

Contenido del plano:
 Recubrimiento en Baño de Niñas-Niños tipo 1 de Preescolar 1, Maternal C, Maternal B1 y Maternal B2

No. Contrato:
 DOPI-MUN-RM-PROY-CI-014-2023

Empresa:
 JAVAX CONSULTORES S.A. DE C.V.
 Arq. Arturo Distancia Sanchez.

Supervisor del proyecto:
 Arq. Alejandro Tapia Olarra

Ubicación:
 Col. Tepeyac, Zapopan, Jalisco

Norte:
 Fecha: Mayo-2023
 Escala: Como se indica
 Acotaciones: Metros Clave: Número:
 Revisión: 03 **AC-24**