

- Especificaciones:**
- Ele arquitectónico
 - Acotación indicada en unidades según plano
 - Muro estructural o de carga según cálculo
 - Muro (Ver detalles en plano de acabados)
 - Ventana
 - Malla ciclónica
 - Línea e indicadores de proyección
 - Línea de corte
 - CIF / AR 02
 - Línea de sección arquitectónica consecutiva
 - Indica corte por fachada / Indica plano de referencia
 - Indica tipo de detalle
 - Indica número de detalle
 - Indica plano de ubicación-referencia
 - Indica altura a partir de piso terminado
 - Según muestra aprobada
 - Indica cambio de nivel de piso.
 - Indica cambio de nivel de plafón.
 - Indica inicio de pendiente.
 - Indica fin de pendiente.
 - Indicador específico
 - Indicador de área o zona
 - Indicador múltiple
 - Indicador de dirección de pendiente y porcentaje
 - Bajada de agua pluvial, Ø indicado
 - Bajada de agua servida, Ø indicado
 - Baja o sube agua potable, fría o caliente, Ø indicado
 - Indica nombre o tipo de detalle
 - Indica proyecto, referencia o clave parámetro 1:100
 - Indicador de nivel en planta y en alzado
 - Indica nivel de bajada pluvial
 - Indica nivel de bajada sanitaria
 - Indica nivel de bajada hidráulica
 - Indica nivel de relleno
 - Indica nivel tope de lecho bajo de estructura
 - Indica nivel tope de lecho alto de estructura
 - Indica nivel tope de concreto
 - Indica nivel de piso terminado
 - Indica nivel de acabado terminado
 - Indica nivel de plafón
 - Indica nivel de siristre
 - Indica nivel de tapa de registro
 - Indica nivel de prefil
 - Indica nivel de muro
 - Indica nivel de jardín
 - Indica nivel de guarnición
 - Indica nivel de rasante en validad
 - Indica inicio de despiece de azulejo o piso

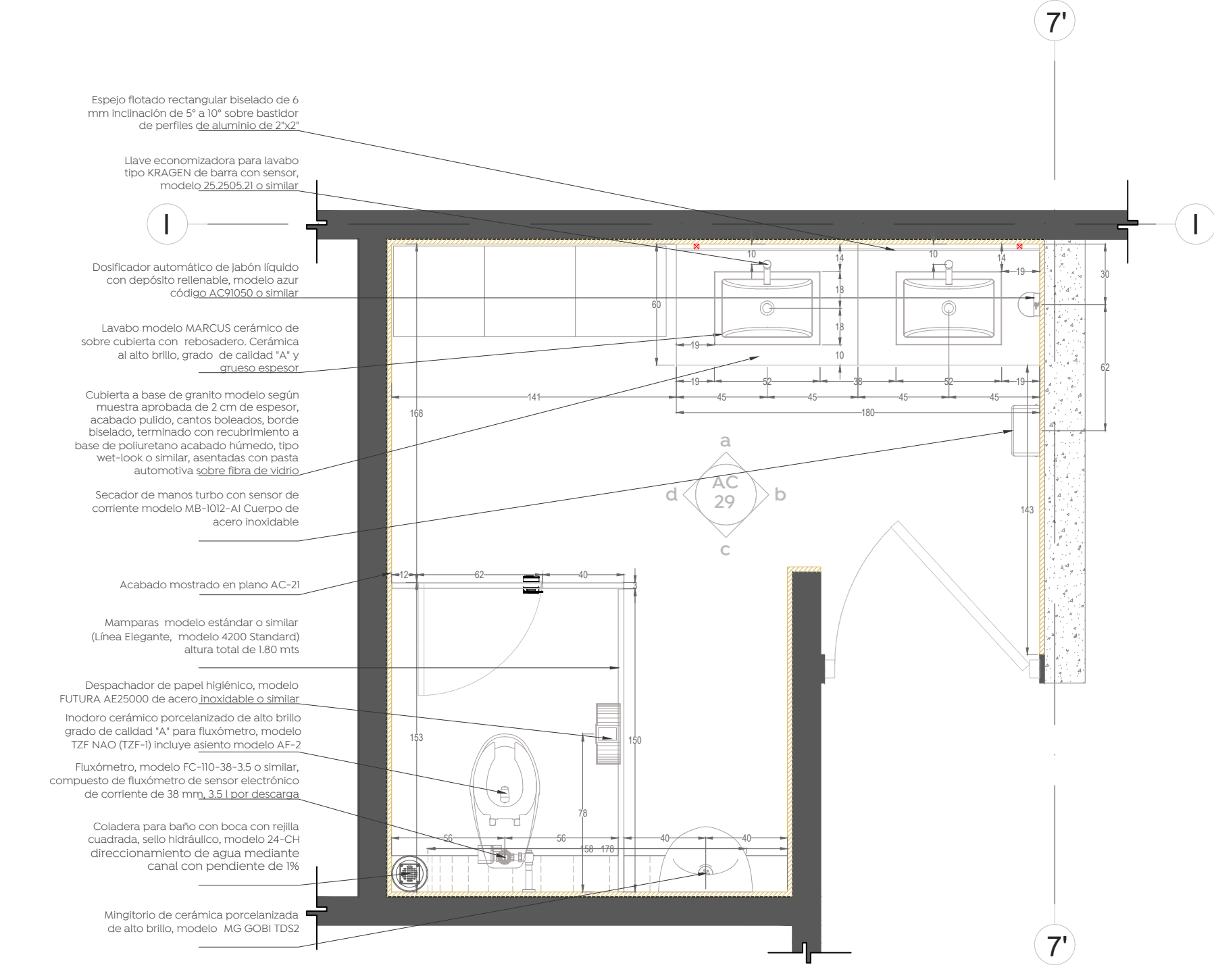

Planta Llave de Detalle de Baños - Llamada 18
 ESCALA 1:25

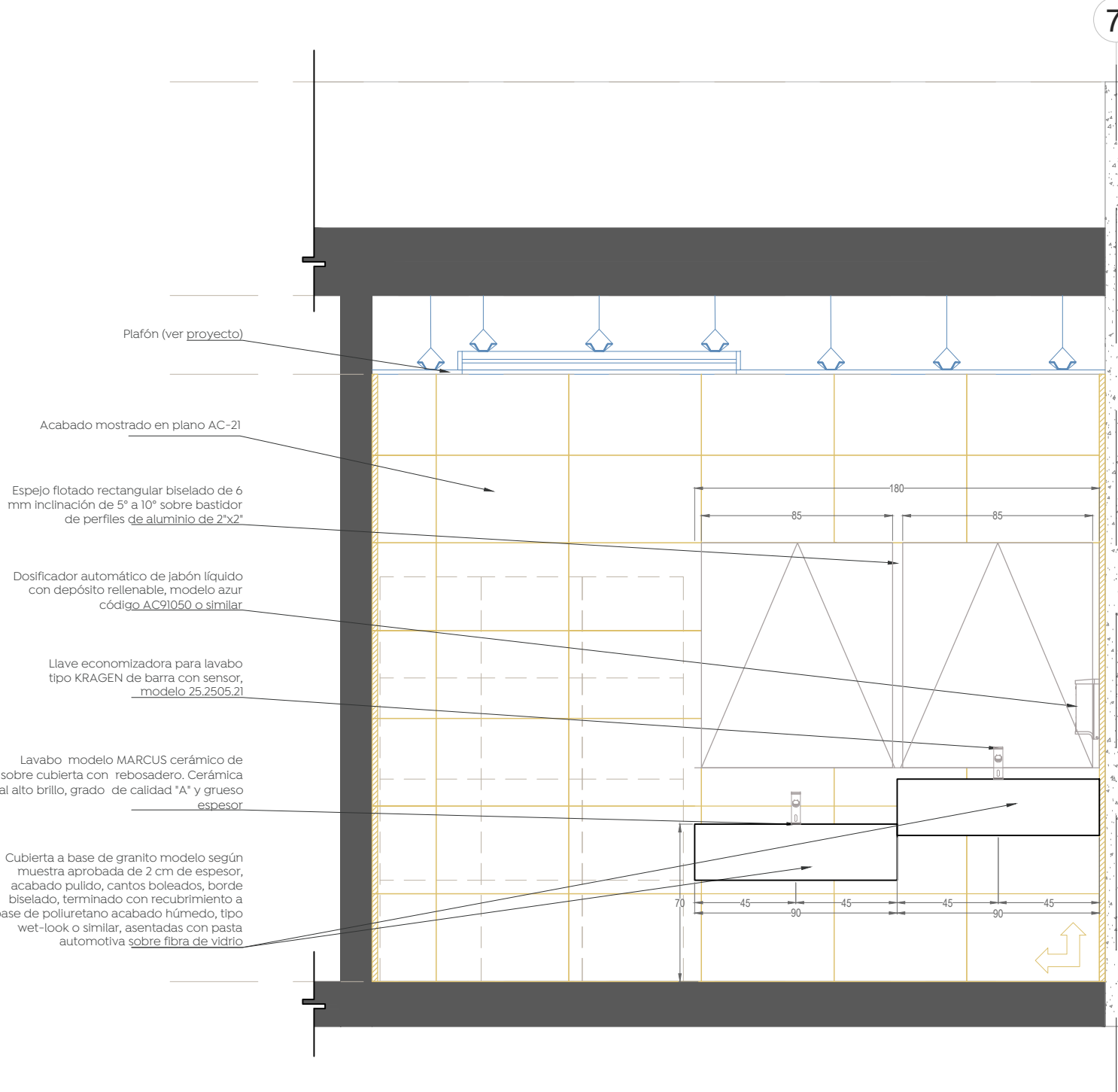

Alzado 18 - a
 ESCALA 1:25

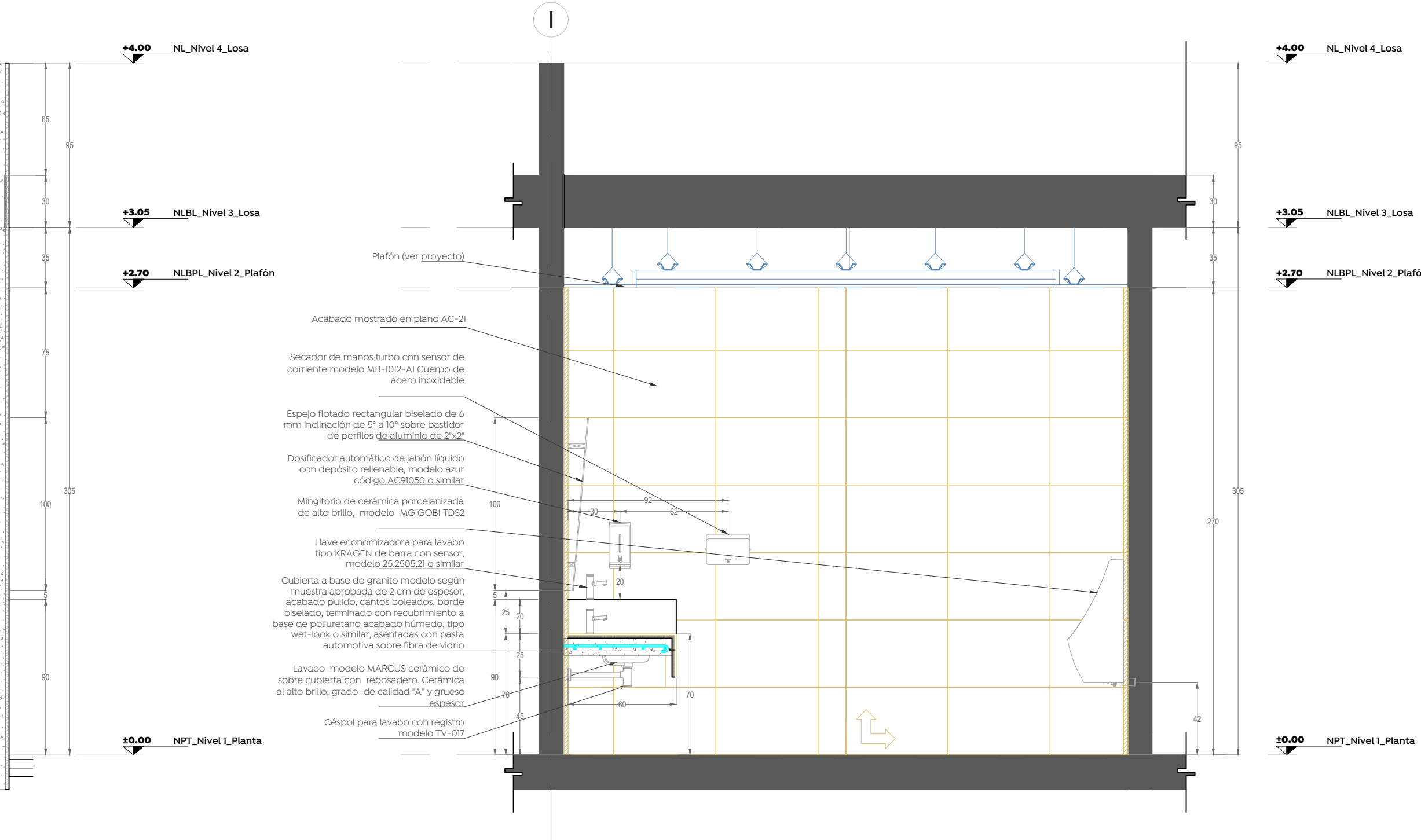

Alzado 18 - b
 ESCALA 1:25

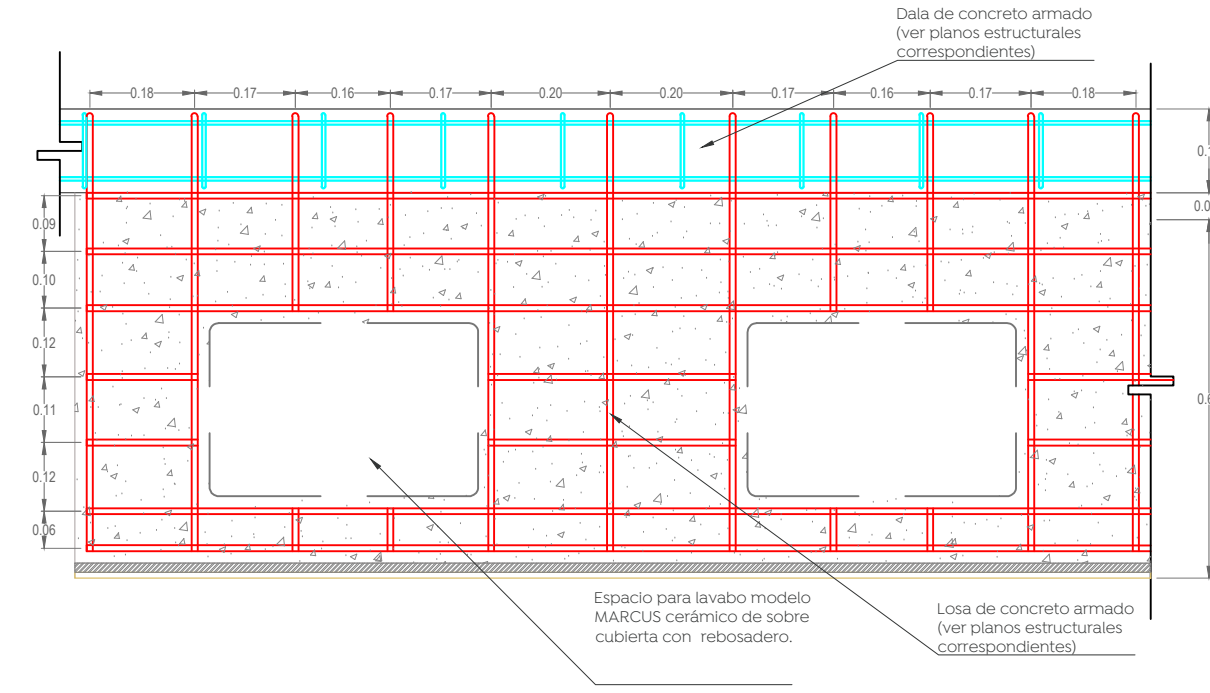

- NOTAS DE ESPECIFICACIONES**
- Ejecución:**
- EN LO REFERENTE A ELABORACIÓN DEL CONCRETO INCLUYENDO PRUEBAS DE CONCRETO Y SU INTERPRETACIÓN, PRODUCCIÓN, ENVOLVIMIENTO, REVOLUTOS FABRICADAS A MANO O CON MÁQUINA.
 - DURANTE EL PROCESO DE CONSTRUCCIÓN DE LOS MIEMBROS ESTRUCTURALES DE CONCRETO REFORZADO, DEBERÁN PREVERSE LOS ANCLAJES NECESARIOS PARA COLOCACIÓN, TRASLAPES, ANCLAJES DOBLES, GANCHOS, SE AJUSTARÁ A LO SEÑALADO EN EL PROYECTO ESTRUCTURAL.
 - UNA VEZ FRAGUADO Y DECANTRADO EL CONCRETO, SE PROCEDERÁ A COLOCAR LOS LAVABOS Y EL RECURSIVO FINAL DE AZULEJO, PEGADOS CON PEGAZULEJO.
 - LOS PROCEDIMIENTOS DE CONSTRUCCIÓN Y ACABADOS SUPERFICIALES EN LOS ELEMENTOS ESTRUCTURALES, SERÁN INDICADOS POR EL PROYECTO.

Detalle de losa de concreto
 SIN ESCALA PLANTA

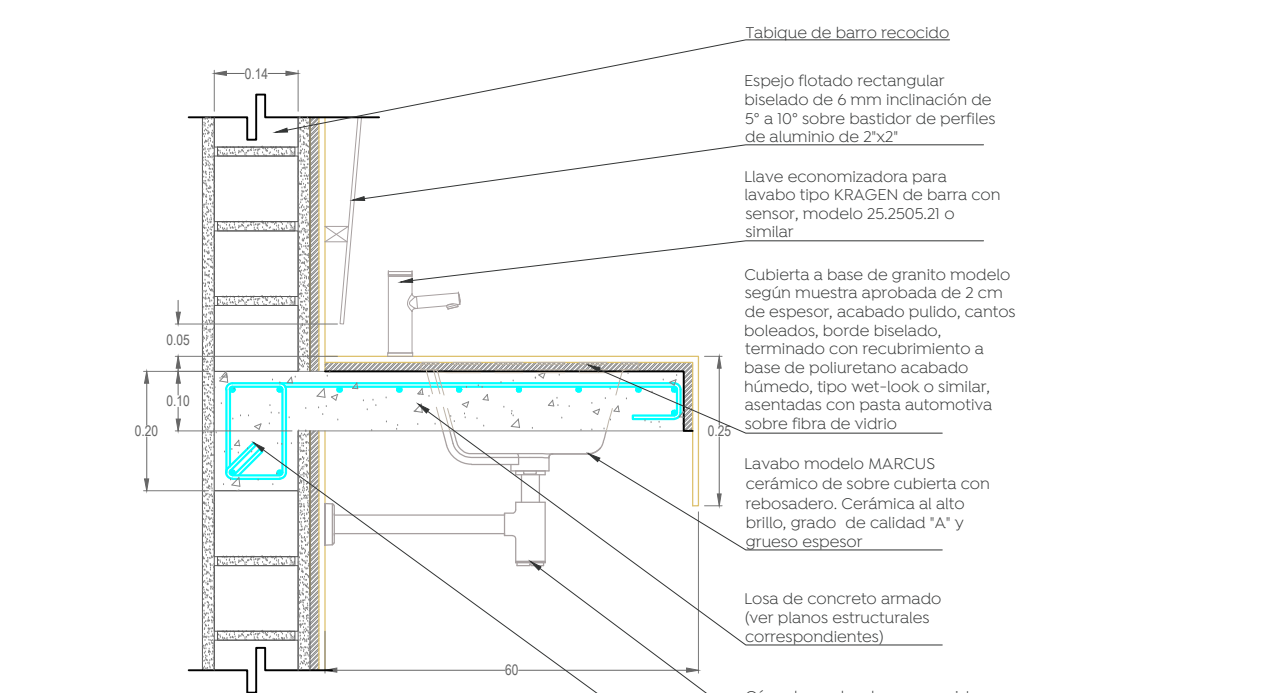

- NOTAS DE ESPECIFICACIONES**
- Ejecución:**
- EN LO REFERENTE A ELABORACIÓN DEL CONCRETO INCLUYENDO PRUEBAS DE CONCRETO Y SU INTERPRETACIÓN, PRODUCCIÓN, ENVOLVIMIENTO, REVOLUTOS FABRICADAS A MANO O CON MÁQUINA.
 - DURANTE EL PROCESO DE CONSTRUCCIÓN DE LOS MIEMBROS ESTRUCTURALES DE CONCRETO REFORZADO, DEBERÁN PREVERSE LOS ANCLAJES NECESARIOS PARA COLOCACIÓN, TRASLAPES, ANCLAJES DOBLES, GANCHOS, SE AJUSTARÁ A LO SEÑALADO EN EL PROYECTO ESTRUCTURAL.
 - LOS PROCEDIMIENTOS DE CONSTRUCCIÓN Y ACABADOS SUPERFICIALES EN LOS ELEMENTOS ESTRUCTURALES, SERÁN INDICADOS POR EL PROYECTO.
 - DURANTE EL PROCESO DE CONSTRUCCIÓN DE LOS MIEMBROS ESTRUCTURALES DE CONCRETO REFORZADO, DEBERÁN PREVERSE LOS ANCLAJES NECESARIOS PARA COLOCACIÓN, TRASLAPES, ANCLAJES DOBLES, GANCHOS, SE AJUSTARÁ A LO SEÑALADO EN EL PROYECTO ESTRUCTURAL.

Detalle de losa de concreto
 SIN ESCALA SECCIÓN

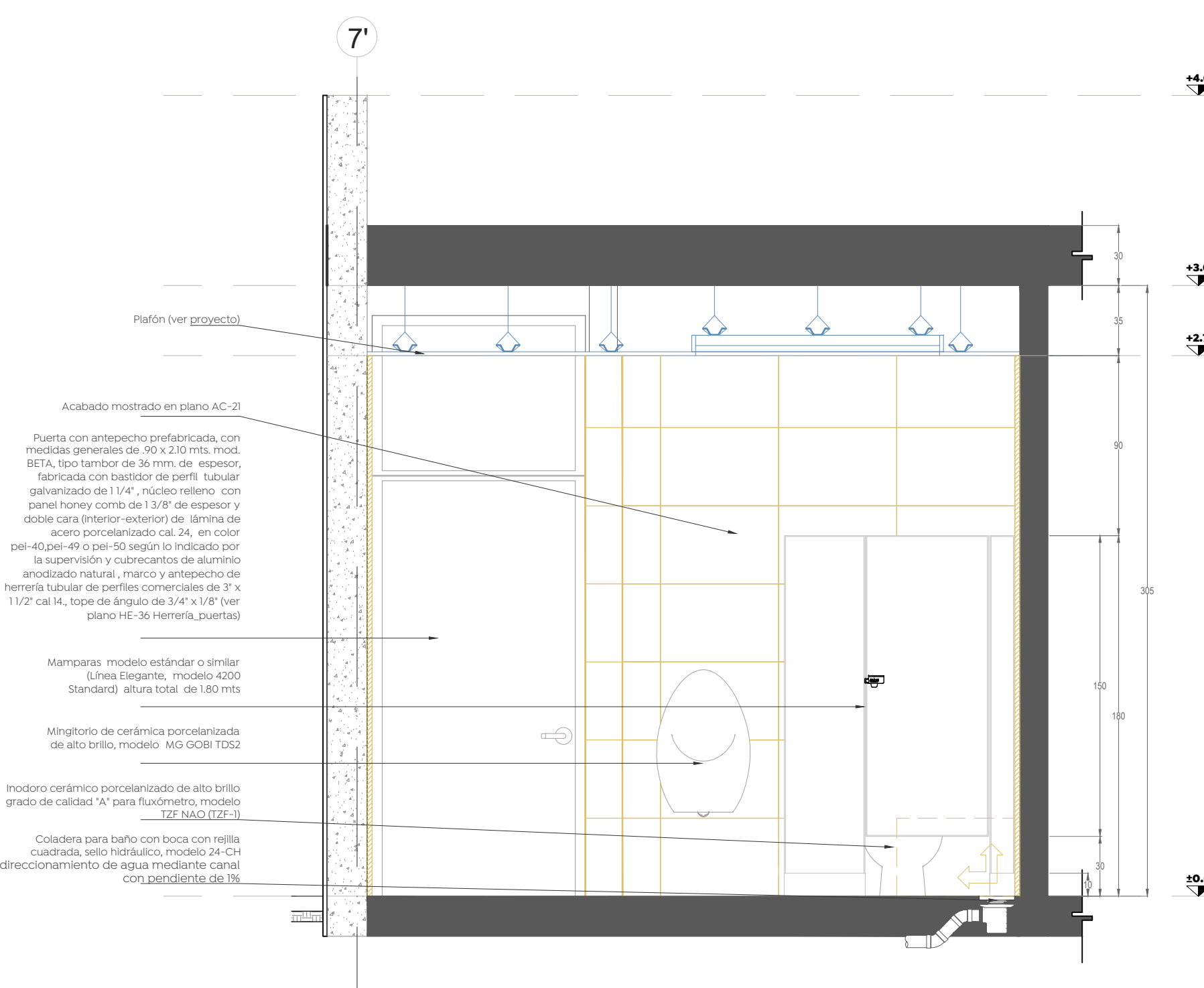

Alzado 18 - c
 ESCALA 1:25

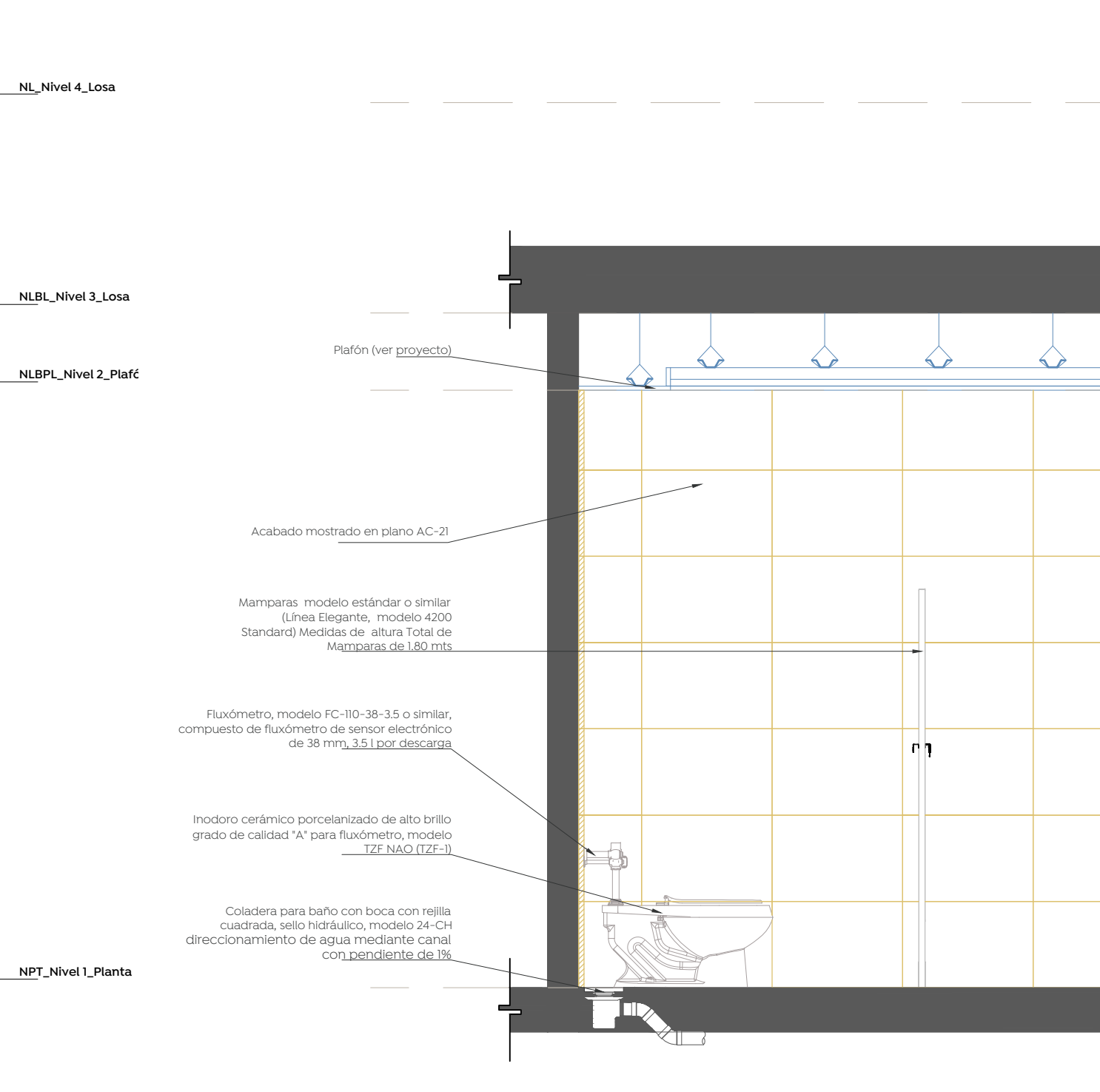

Alzado 18 - d
 ESCALA 1:25

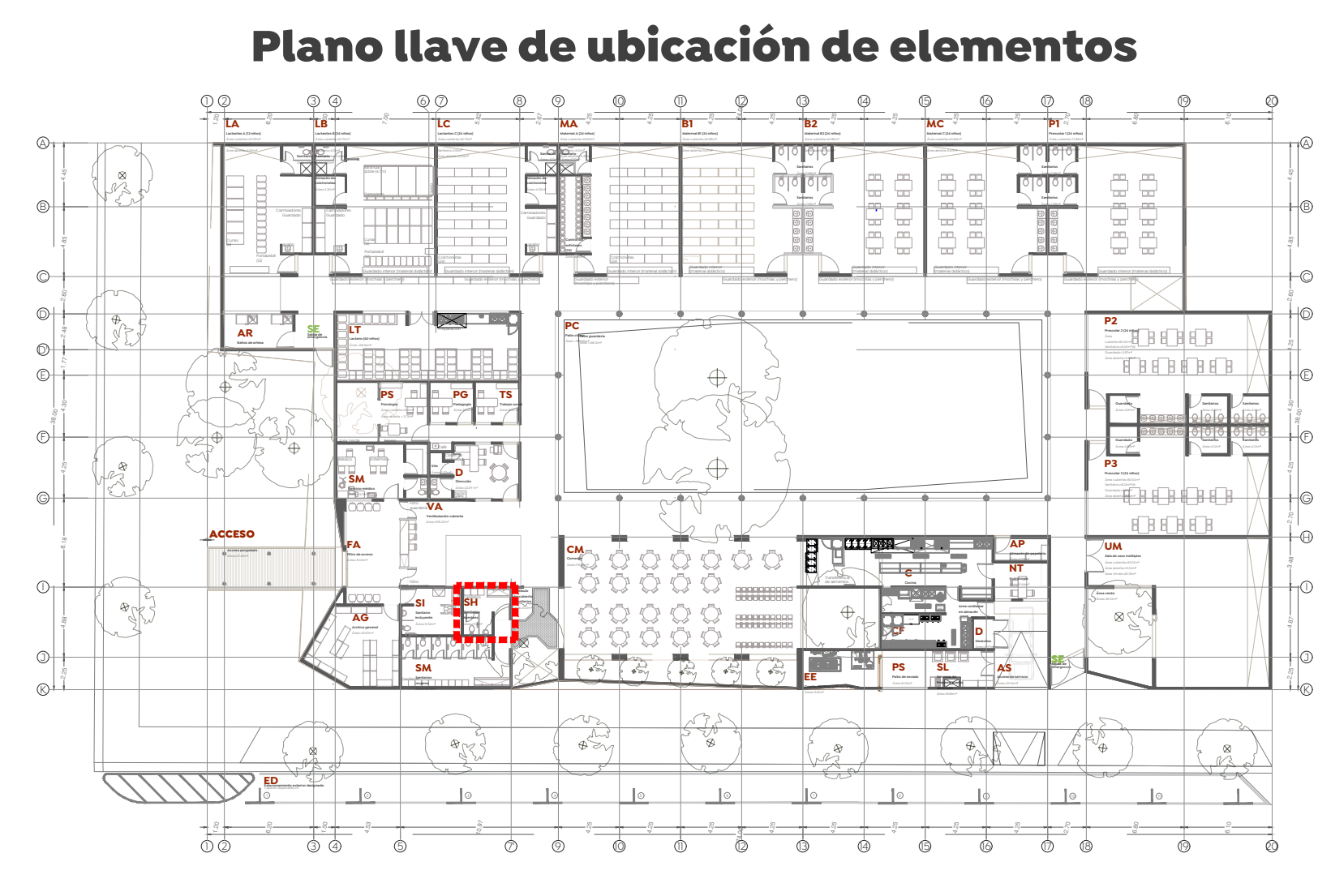

Plano llave de ubicación de elementos

- CONSIDERACIONES ARQUITECTÓNICAS**
- La coordinación y/o supervisión y/o contrato, deberán verificar la ejecución correcta de la obra, así como los detalles constructivos, de acuerdo a lo que se indica en el proyecto.
 - Las condiciones existentes en el terreno, relacionadas con la posición de cualquier elemento arquitectónico, deberán tomarse en cuenta para determinar la posición final de estos, así como también tendrán que ser verificadas por el residente, supervisor o superintendente encargado de la obra.
 - Cualquier modificación de obra, se hará previa notificación y autorización del departamento de proyectos y se indicará fecha y propuesta de cambio a efectuarse.
 - Cualquier cambio en las especificaciones de cualquier ítem, ubicación y/o posicionamiento de cualquier elemento arquitectónico, es responsabilidad de quien lo autoriza (supervisión, residente, contratista, etc.) dependiendo el departamento de proyectos de cualquier responsabilidad por modificaciones arbitrarias en obra y/o proyecto, si no ha sido autorizadas previamente o si no responden a una probable interferencia con el proceso constructivo.

Nombre del proyecto:
Proyecto ejecutivo para el Centro de Desarrollo Infantil (CDI) No. 11, ubicado en la confluencia del boulevard Panamericano, colonia Tepeyac, Municipio de Zapopan, Jalisco.

Contenido del plano:
Recubrimiento en Sanitarios Hombres

No. Contrato:
DOPI-MUN-RM-PROY-CI-014-2023

Empresa:
JAVAX CONSULTORES S.A. DE C.V. ATQ. Arturo Distancia Sanchez.

Supervisor del proyecto:
Arq. Alejandro Tapia Olarra

Ubicación:
Col. Tepeyac, Zapopan, Jalisco

Norte:
 Fecha: **Mayo-2023**
 Escala: **Como se indica**
 Acotaciones: **Metros** Clave: **Número**
 Revisión: **03** **AC-29**