

- Especificaciones:**
- DIMENSIONES EN CENTIMETROS EXCEPTO INDICADAS.
 - CHECAR COTAS, NIVELES Y EJES CON PLANOS ARQUITECTONICOS
 - LAS COTAS RIGEN AL DIBUJO, CUALQUIER MEDIDA TOMADA A ESCALA SERA BAJO RESPONSABILIDAD DEL CONSTRUCTOR
 - CALIBRES DE VARILLAS EN NUMEROS DE OCTAVOS DE PULGADA
 - CUMPLIR CON LAS ESPECIFICACIONES DE CONSTRUCCION A.C.I. 318-19
 - CONCRETO:

EN DALAS Y CASTILLOS	$f_c = 150 \text{ kg/cm}^2$
ZAPATAS Y MUROS	$f_c = 250 \text{ kg/cm}^2$
EN PLANTILLAS	$f_c = 100 \text{ kg/cm}^2$

 MÓDULO ELÁSTICO $E = 10,000 \cdot RA(Z) (f_c)$
 - ACERO DE REFUERZO $f_y = 4,200 \text{ kg/cm}^2$, EXCEPTO PARA VARILLAS DEL NUMERO 2, QUE SERA $f_y = 2,300 \text{ kg/cm}^2$.
 - CAPACIDAD DE CARGA CONSIDERADA EN EL TERRENO $T = 20.3 \text{ ton/m}^2$. VER ESTUDIO DE SUELOS DE TASUM (TEL. 33-3623-2468).
 - LA CIMENTACION DEBERA DESPLANTARSE SOBRE TERRENO SANO Y NO SOBRE MATERIAL SUELO O DE RELLENO.
 - LOS RELLENOS DE LA CEPAS ASI COMO LAS SOBREELEVACIONES DEL TERRENO SE HARAN CON UN MATERIAL INERTE EN CAPAS DE 20 cm. CON HUMEDAD OPTIMA Y COMPACTADA AL 90%
 - COEFICIENTE SISMICO UTILIZADO $C = 0.36 \cdot I_s - 0.54$
 - 13.- FACTOR DE COMPORTAMIENTO SISMICO $Q = 4.0$

SIMBOLOGIA

V	VIGA
C	COLUMNA
PL	PLACA
PB	PLACA BASE
CT	CONTRATRAPE
D	DADO
Z	ZAPATA
NSCT	NIVEL SUPERIOR DE CONTRATRAPE
NSL	NIVEL SUPERIOR DE LOSA
A	CONTRAFLECHA

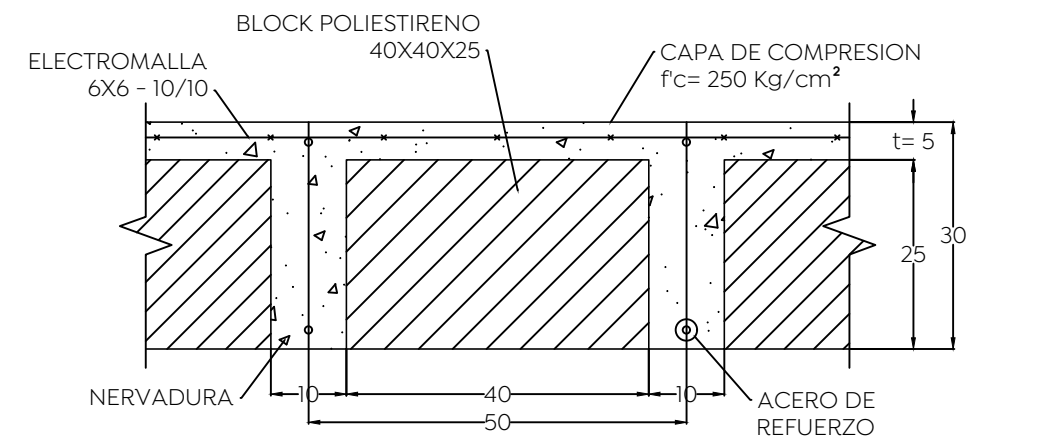
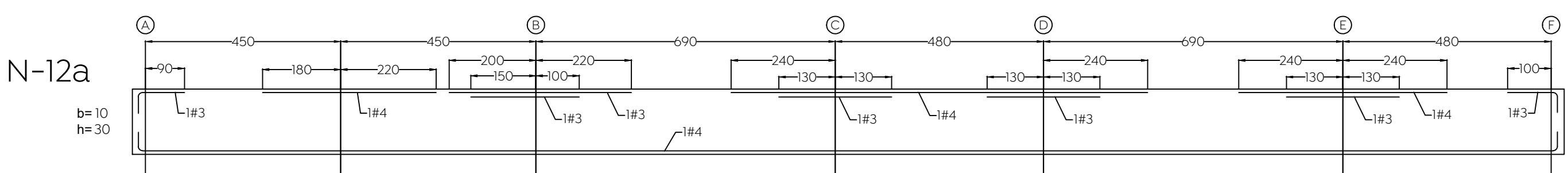
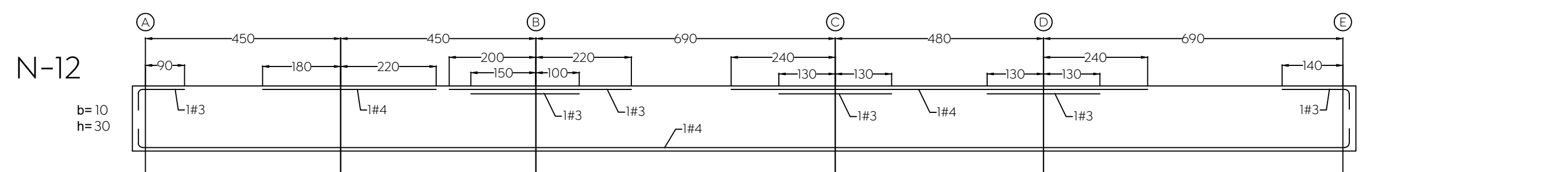

DETALLE TIPICO DE LOSA NERVADA
ESC. 1:10

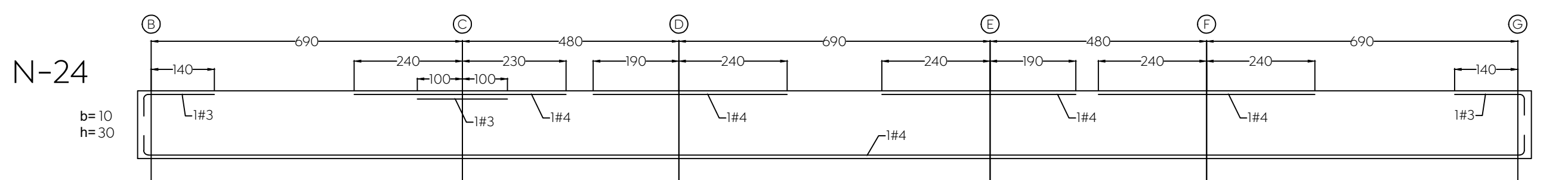
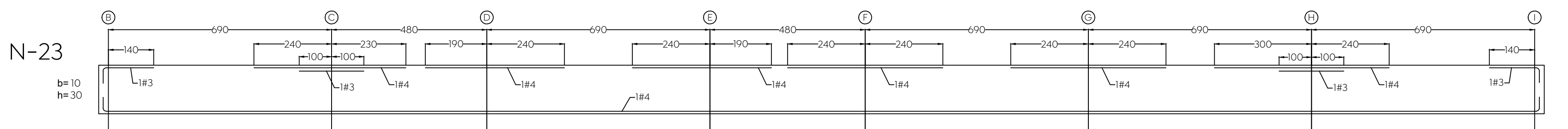
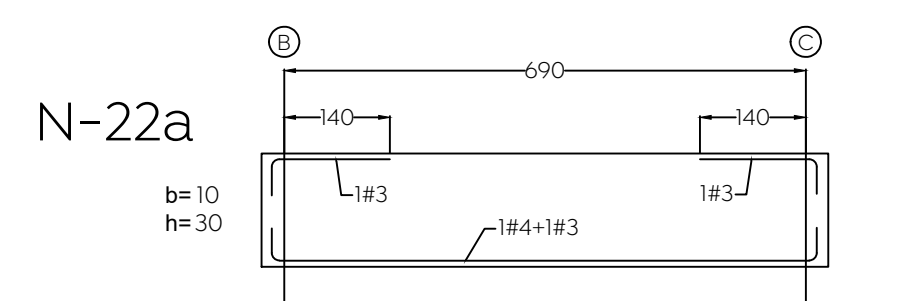
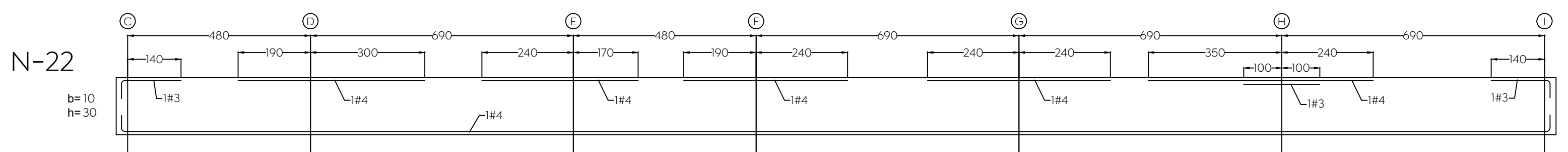
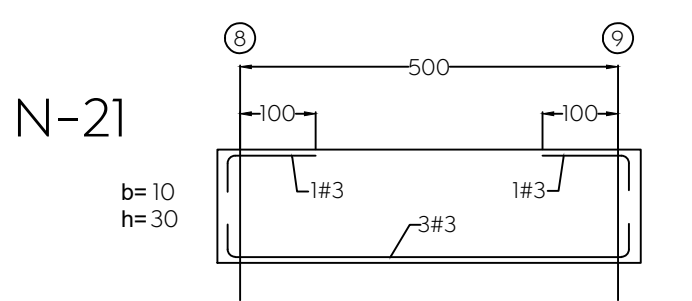
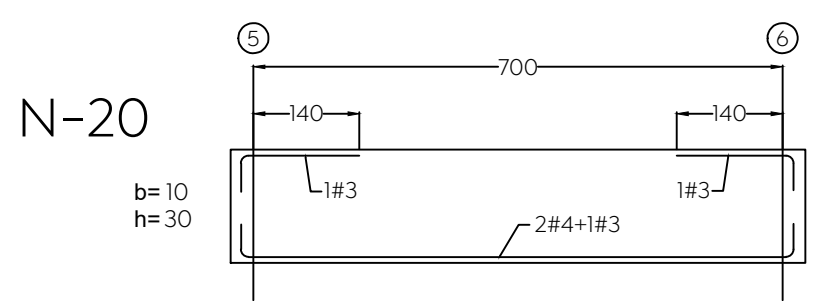
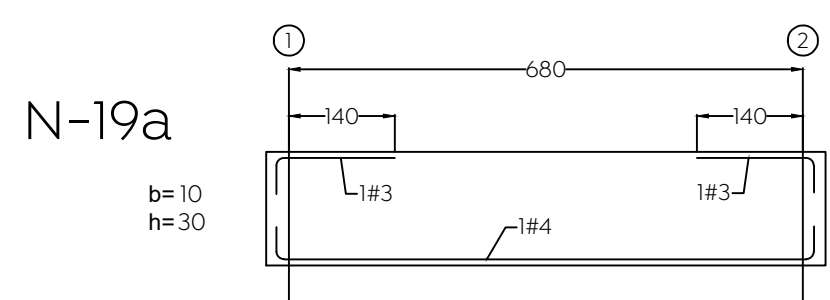
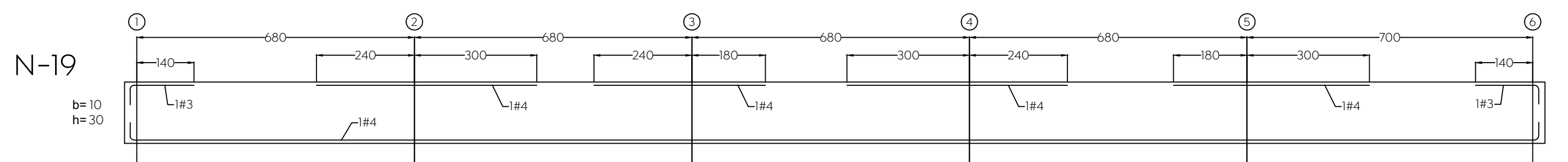
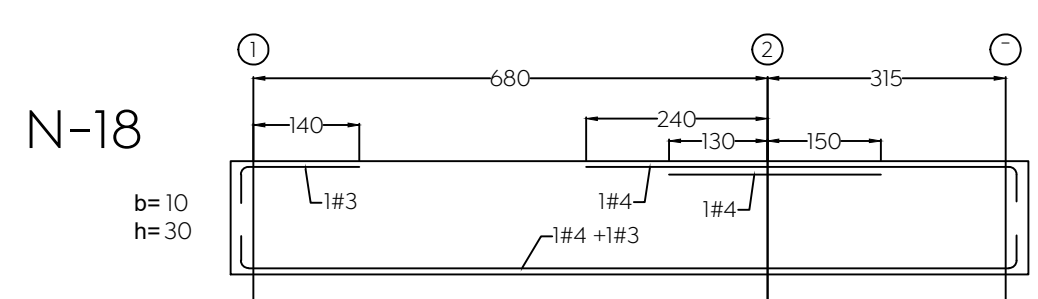
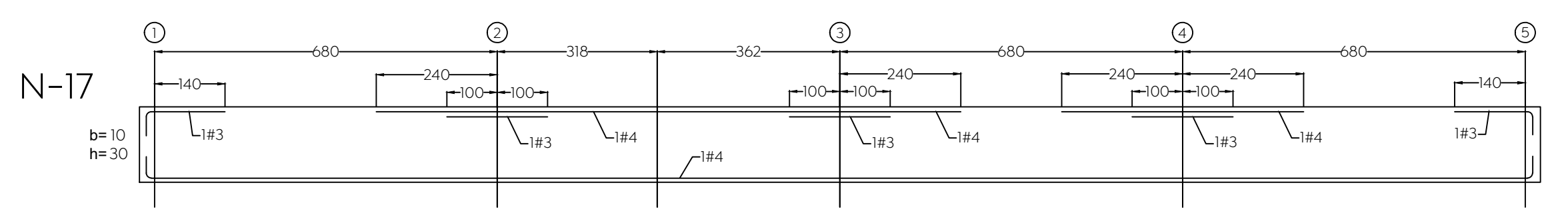
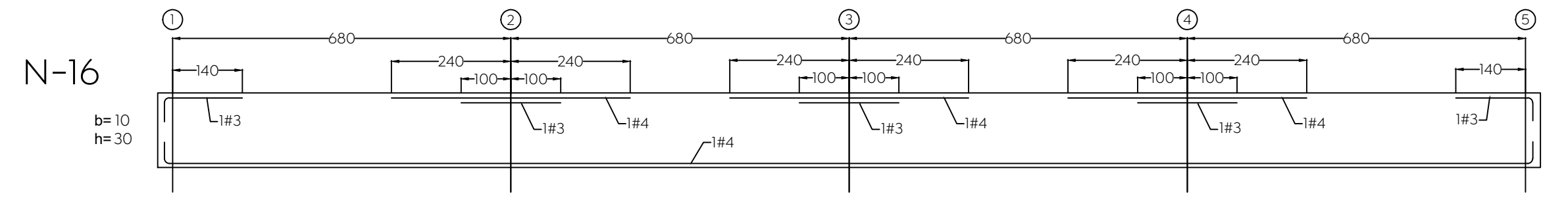
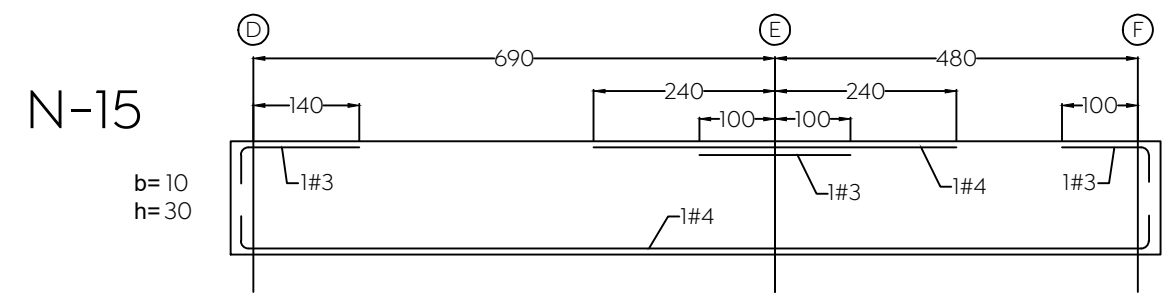
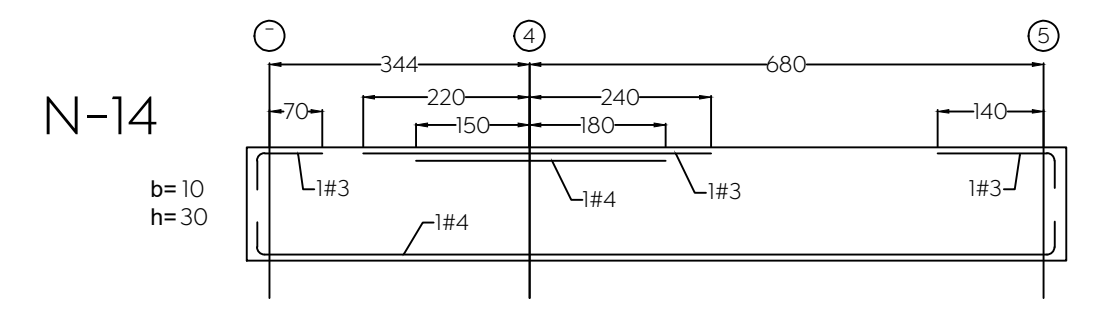
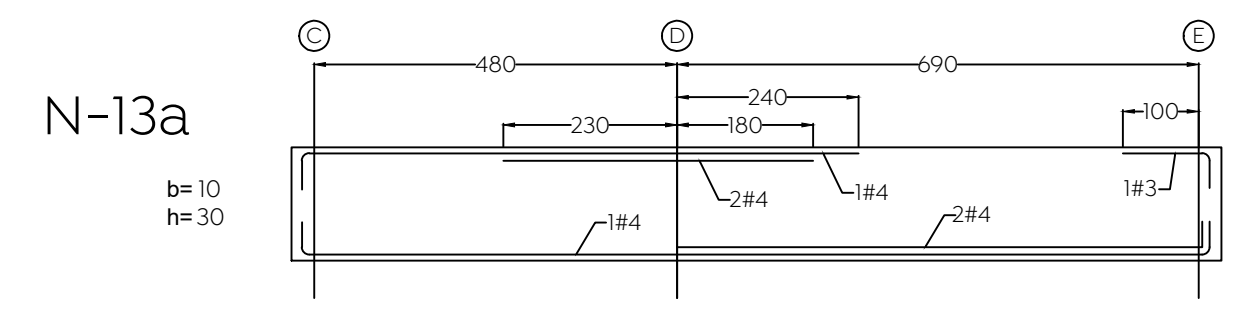
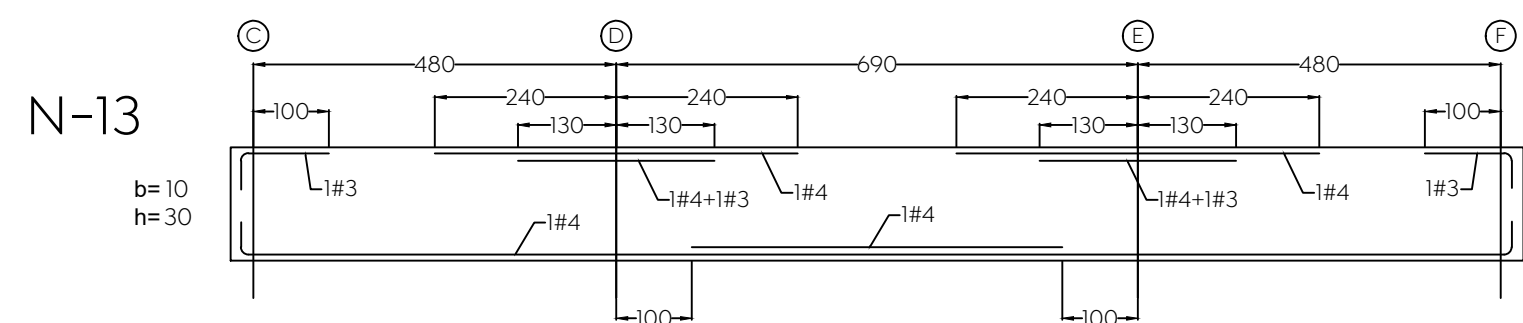

Nombre del proyecto: **Construcción del centro de atención, acompañamiento y desarrollo para personas con trastorno del espectro autista y obras complementarias, etapa 01, prolongación Av. Guadalupe/privada Guadalupe, colonia Colinas de la Primavera, Municipio de Zapopan, Jalisco.**

Contenido del plano: **DETALLES DE NERVADURAS (2-3)**

No. Contrato: **DOPI-MUN-CUSMAX-IM-LP-116-2023**

Director de Obras Públicas e Infraestructura: **Ing. Ismael Jáuregui Castañeda**

Jefe de la Unidad de Estudios y Proyectos: **Arq. Edwin Aguiar Escatel**

Jefe de área:	Responsable del proyecto:
Ing. Adhax Ylgael Gurrola Soto	Ing. Salvador Hernández Pacheco

Ubicación: **ProL. Av. Guadalupe S/N, Colonia Colinas de la Primavera, C.P.45066, Zapopan, Jalisco**

Norte:  Fecha: **Septiembre 2023**

Escala: **Indicada**

Acotaciones: **Metros** Clave: **Número:**

Revisión: **01** **ES-12**