

- Especificaciones:**
- DIMENSIONES EN CENTIMETROS EXCEPTO INDICADAS.
  - CHECAR COTAS, NIVELES Y EYES CON PLANOS ARQUITECTONICOS
  - LAS COTAS RIGEN AL DIBUJO, CUALQUIER MEDIDA TOMADA A ESCALA SERA BAJO RESPONSABILIDAD DEL CONSTRUCTOR
  - CALIBRES DE VARILLAS EN NUMEROS DE OCTAVOS DE PULGADA
  - CUMPLIR CON LAS ESPECIFICACIONES DE CONSTRUCCION A.C.I. 318-19
  - CONCRETO:
    - EN DALAS Y CASTILLOS  $f_c = 150 \text{ kg/cm}^2$
    - ZAPATAS Y MUROS  $f_c = 250 \text{ kg/cm}^2$
    - EN PLANTILLAS  $f_c = 100 \text{ kg/cm}^2$
    - MÓDULO ELÁSTICO  $E = 10,000 \cdot RA(Z) (\text{Kg})$
  - ACERO DE REFUERZO  $f_y = 4,200 \text{ kg/cm}^2$ , EXCEPTO PARA VARILLAS DEL NUMERO 2, QUE SERA  $f_y = 2,300 \text{ kg/cm}^2$ .
  - CAPACIDAD DE CARGA CONSIDERADA EN EL TERRENO  $T = 20.3 \text{ ton/m}^2$ . VER ESTUDIO DE SUELOS DE TASUM (TEL. 33-3623-2468).
  - LA CIMENTACION DEBERA DESPLANTARSE SOBRE TERRENO SANO Y NO SOBRE MATERIAL SUELO O DE RELLENO.
  - LOS RELLENOS DE LA CEPAS ASI COMO LAS SOBREELEVACIONES DEL TERRENO SE HARAN CON UN MATERIAL INERTE EN CAPAS DE 20 cm. CON HUMEDAD OPTIMA Y COMPACTADA AL 90%
  - COEFICIENTE SISMICO UTILIZADO  $C = 0.36 \cdot I_s - 0.54$
  - 13.- FACTOR DE COMPORTAMIENTO SISMICO  $Q = 4.0$

**SIMBOLOGIA**

V	VIGA
C	COLUMNNA
PL	PLACA
PB	PLACA BASE
CT	CONTRATRABE
D	DADO
Z	ZAPATA
NSCT	NIVEL SUPERIOR DE CONTRATRABE
NSL	NIVEL SUPERIOR DE LOSA
▲	CONTRAFLECHA

Nombre del proyecto:  
 Construcción del centro de atención, acompañamiento y desarrollo para personas con trastorno del espectro autista y otras complementarias, etapa 01, prolongación Av. Guadalupe/privada Guadalupe, colonia Colinas de la Primavera, Municipio de Zapopan, Jalisco.

Contenido del plano:  
 ESCALERA, FOSO DE ELEVADOR Y DETALLES

No. Contrato:  
 DOPH-MUN-CUSMAX-IM-LP-116-2023

Director de Obras Públicas e Infraestructura:  
 Ing. Ismael Jáuregui Castañeda

Jefe de la Unidad de Estudios y Proyectos:  
 Arq. Edwin Aguiar Escatel

Jefe de área:  
 Ing. Adhad Yigael Gurrola Soto

Responsable del proyecto:  
 Ing. Salvador Hernández Pacheco

Ubicación:  
 Prol. Av. Guadalupe S/N, Colonia Colinas de la Primavera, C.P.45066, Zapopan, Jalisco

Norte: 
  
 Fecha: Septiembre 2023
   
 Escala: Indicada
   
 Acotaciones: Metros Clave: Número:
   
 Revisión: 01 **ES-19**

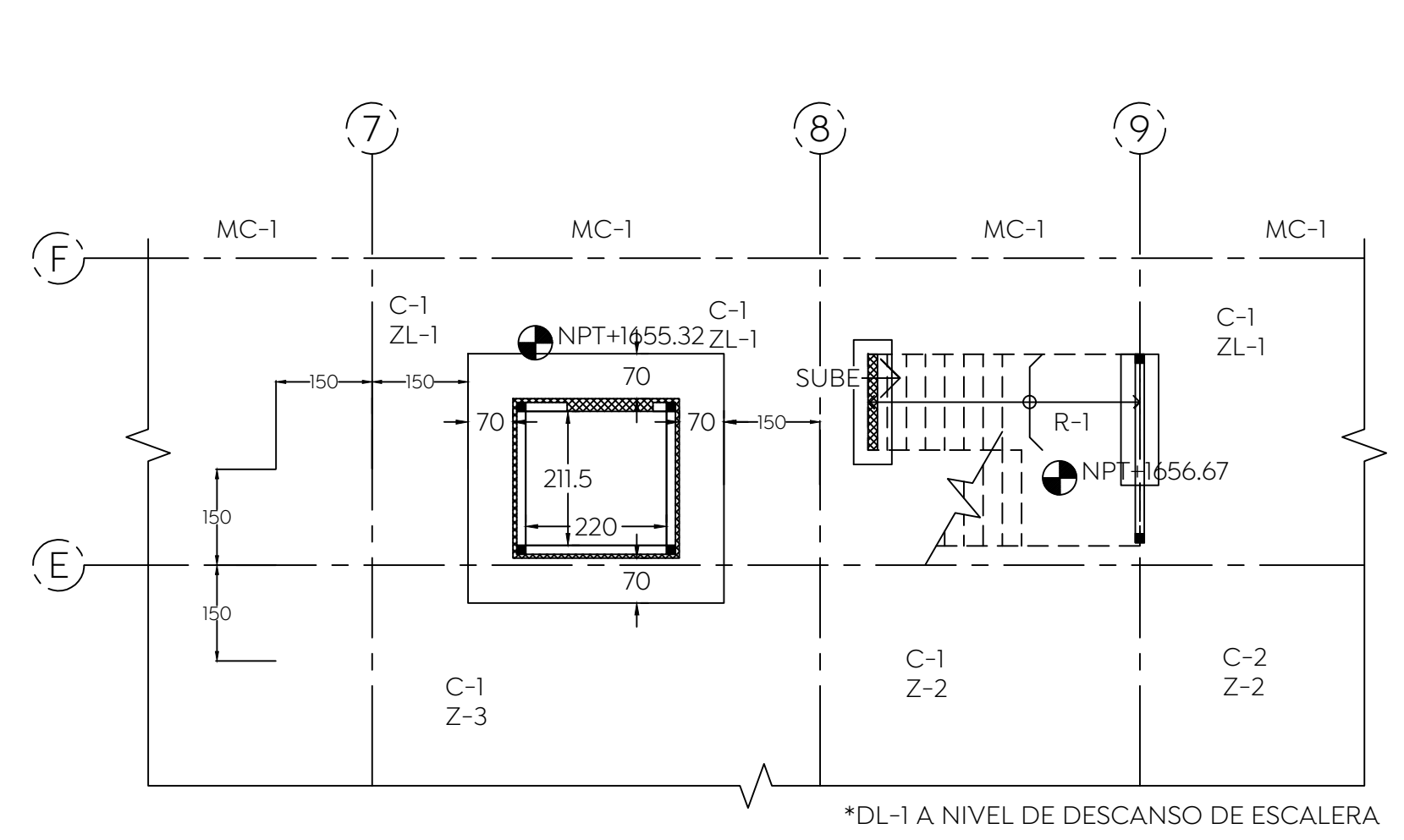

**ESCALERA Y CUBO DE ELEVADOR**

PLANTA DE CIMENTACIÓN ESC 1:100

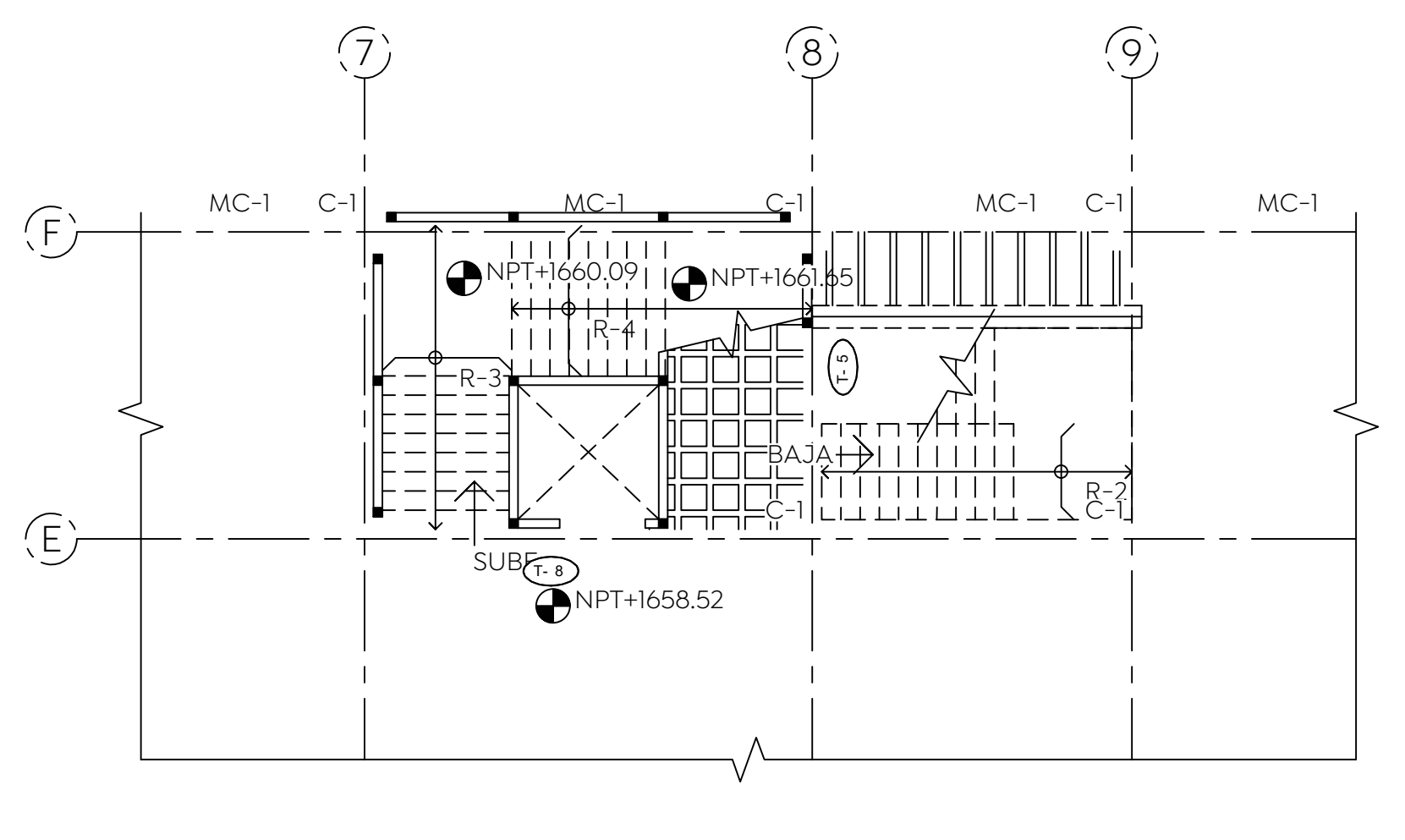

**ESCALERA Y CUBO DE ELEVADOR**

PLANTA ESC 1:100

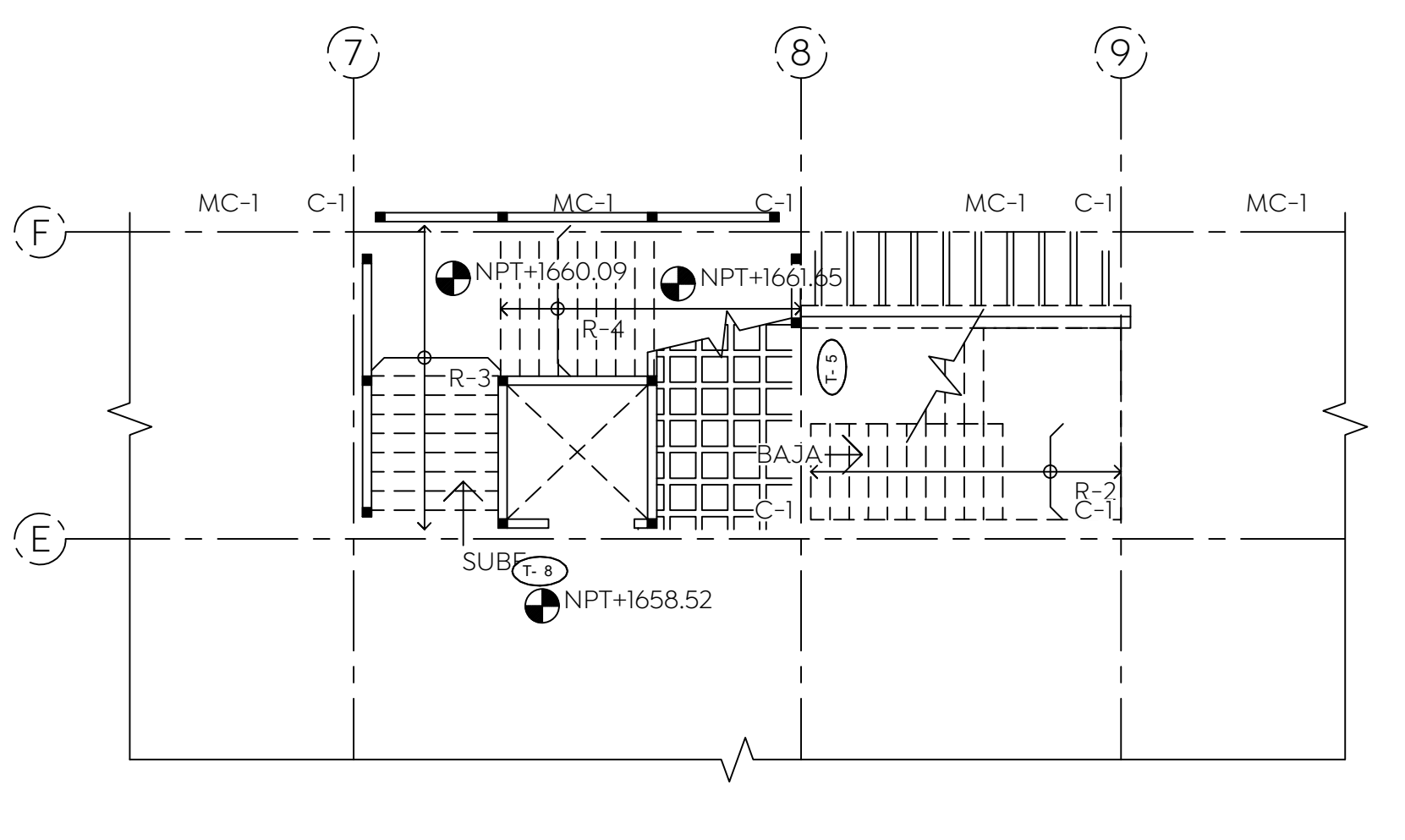

**ESCALERA Y CUBO DE ELEVADOR**

PLANTA ESC 1:100

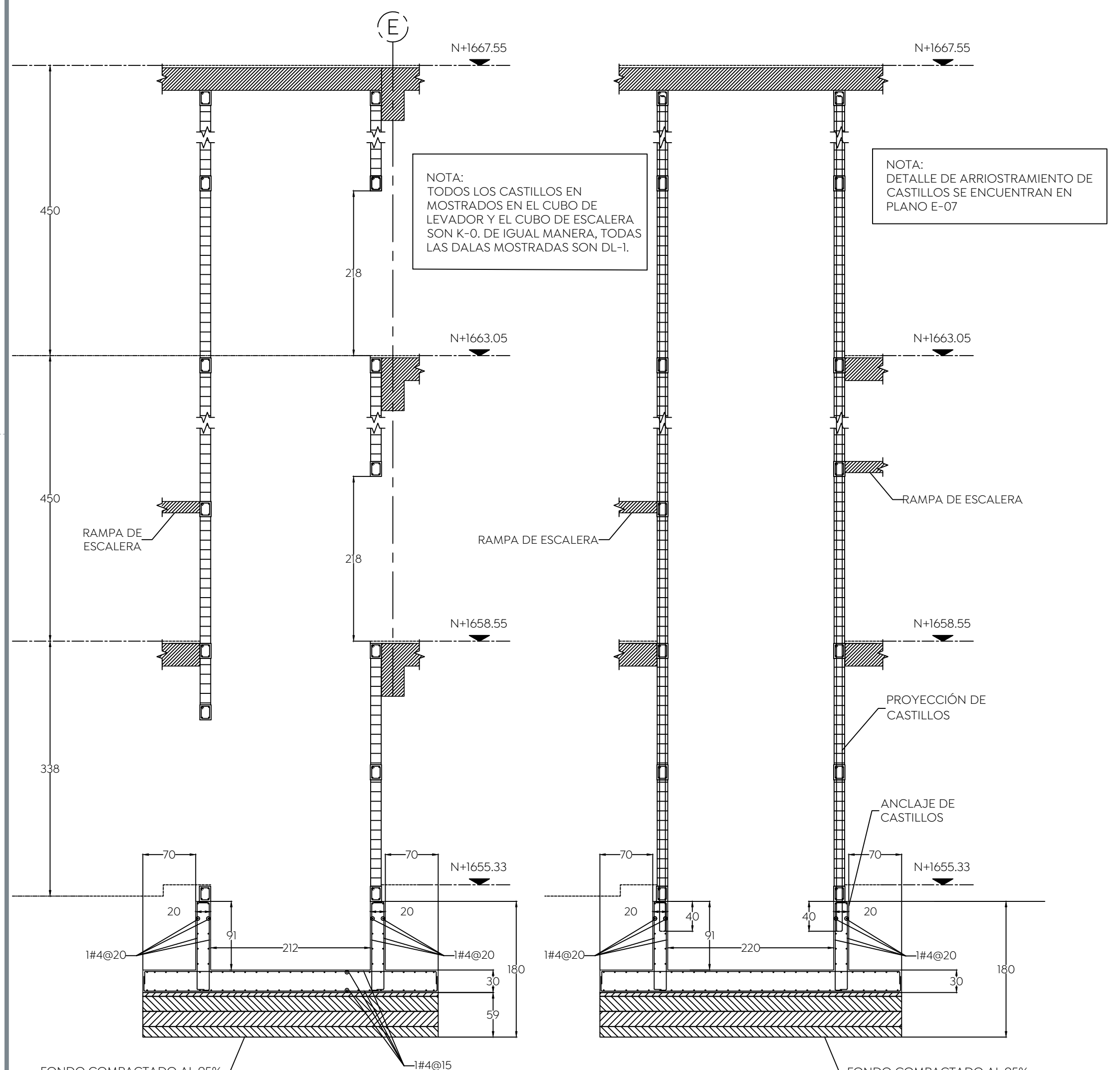

**SECCIÓN DE CUBO DE ELEVADOR**

ESC 1:20

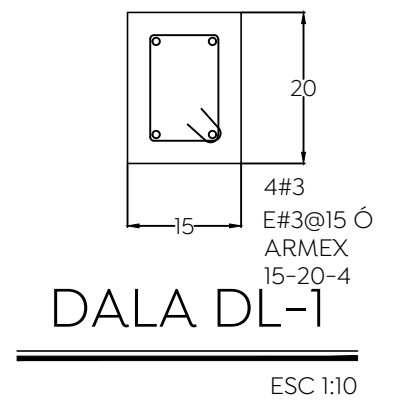
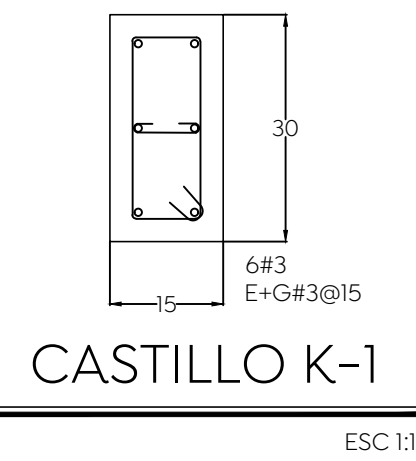

NOTA: CRUCES DE VARILLA NECESITAN UNA LONGITUD DE DESARROLLO

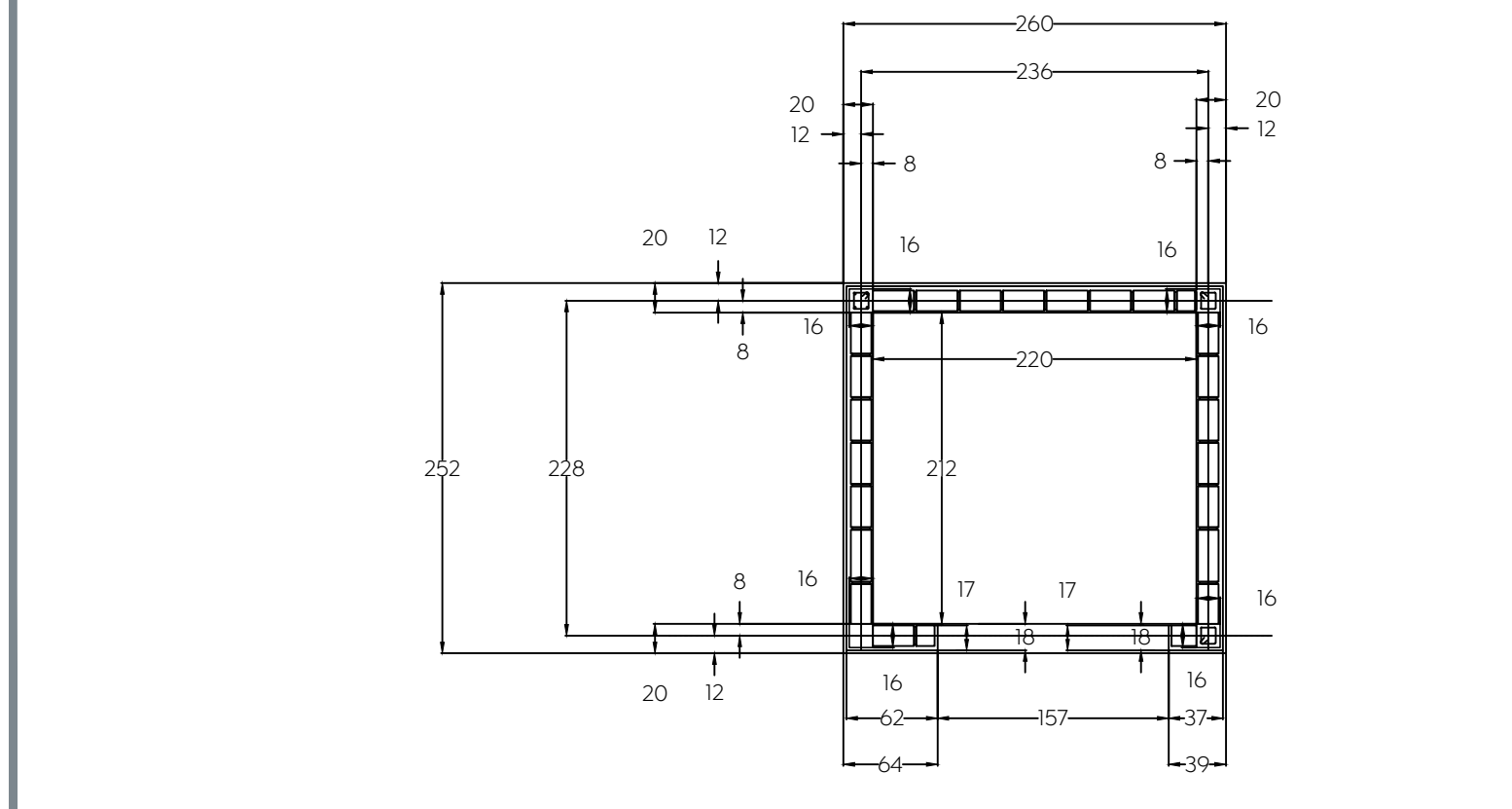
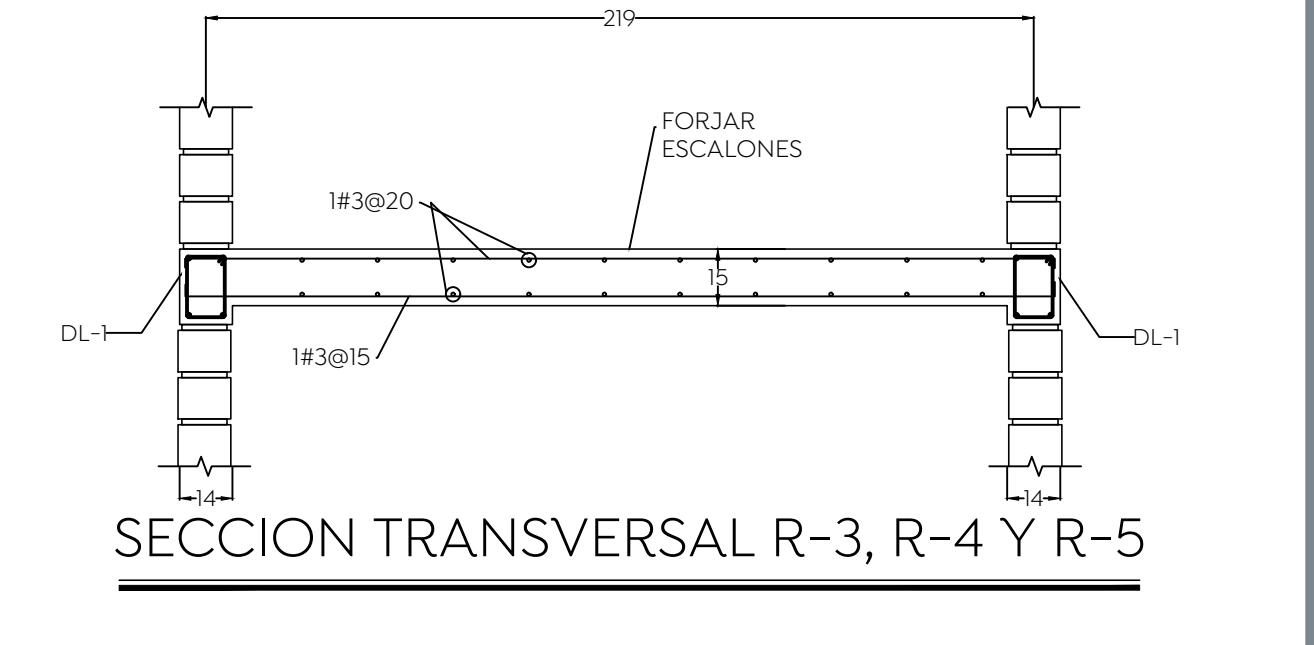
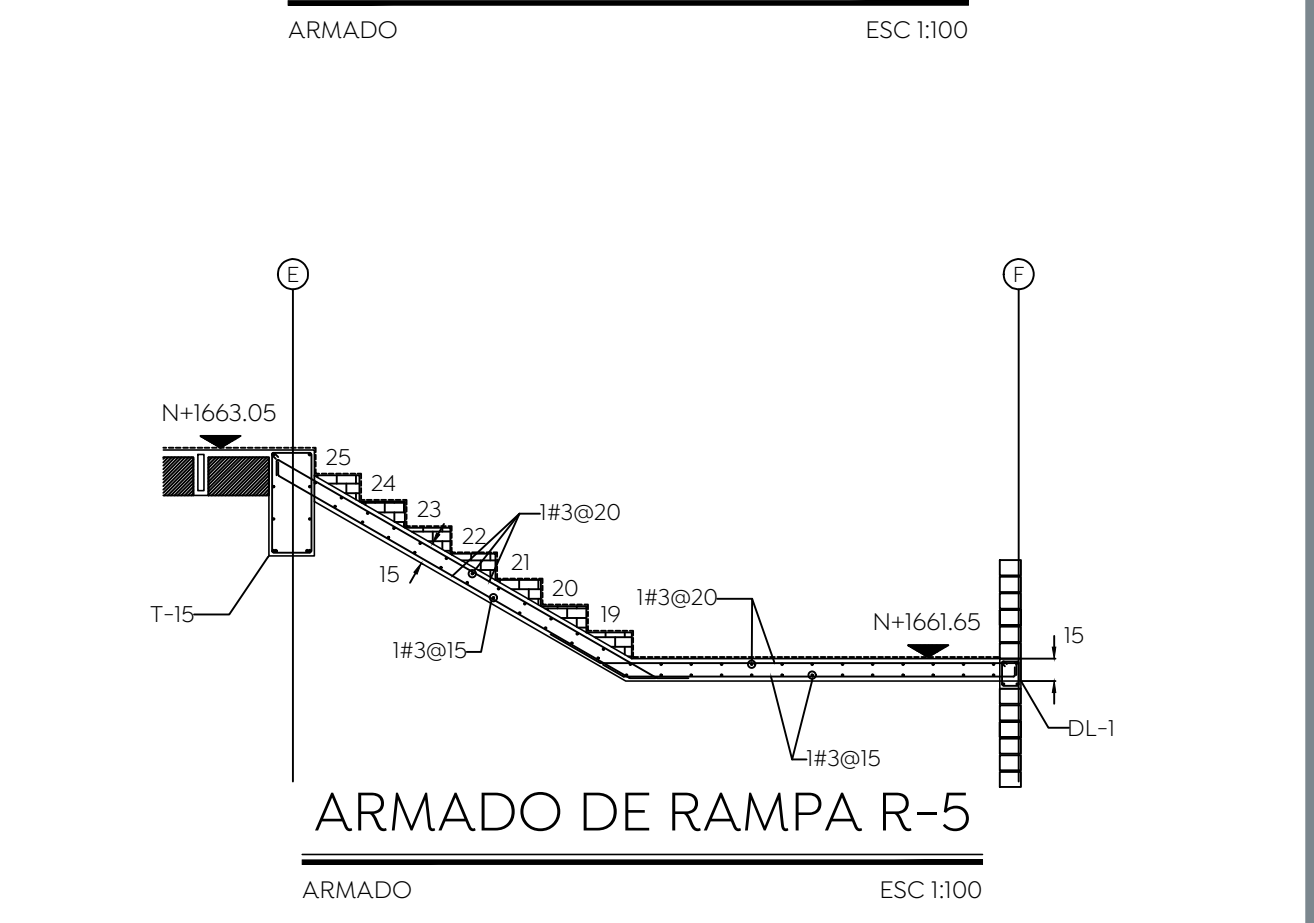
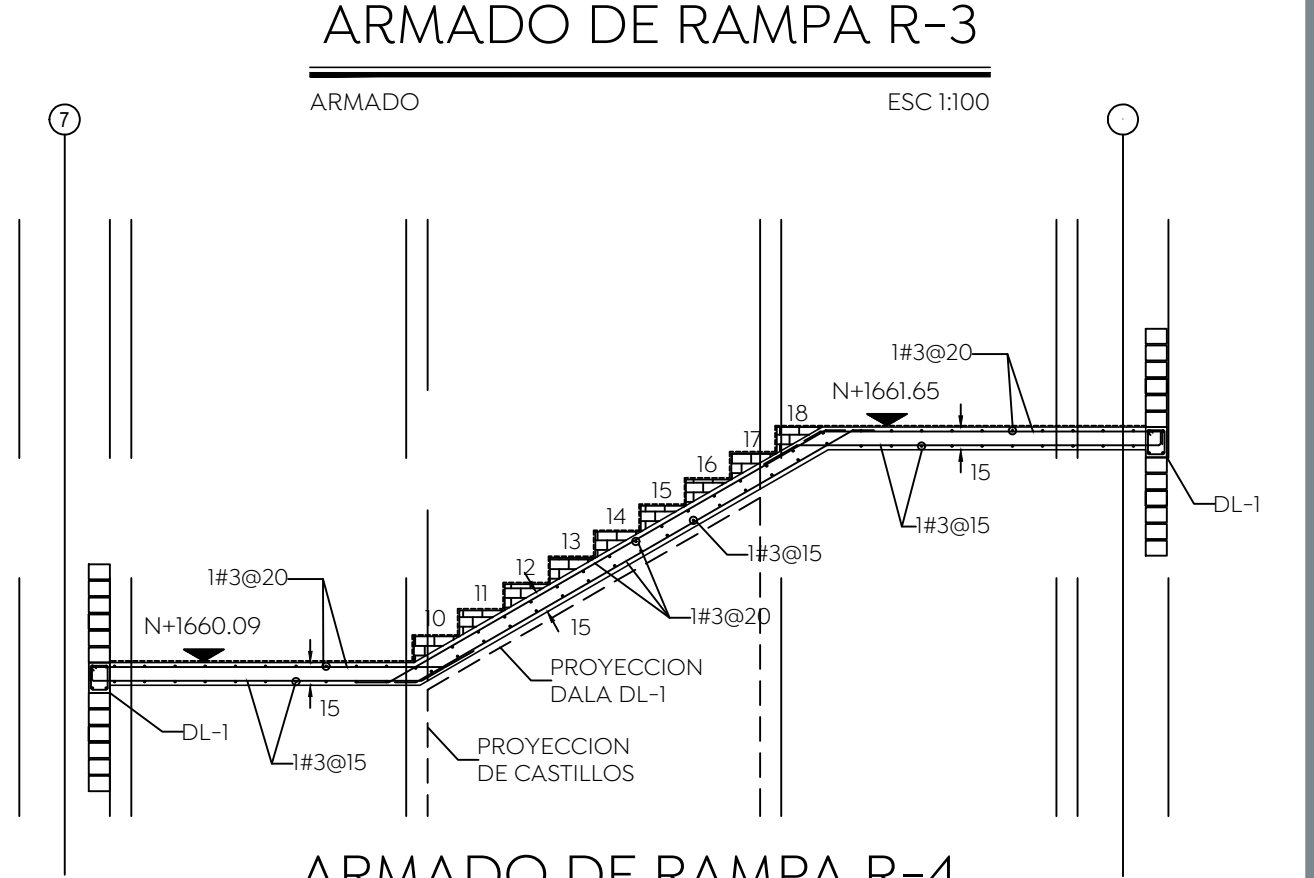
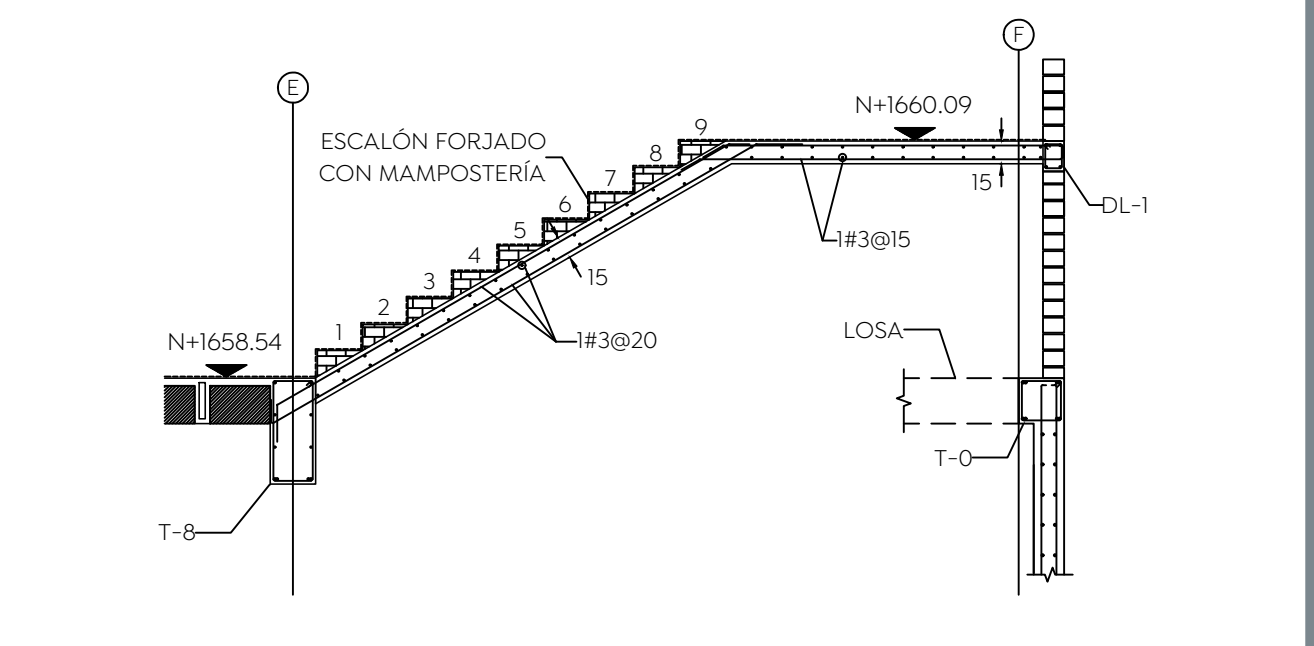
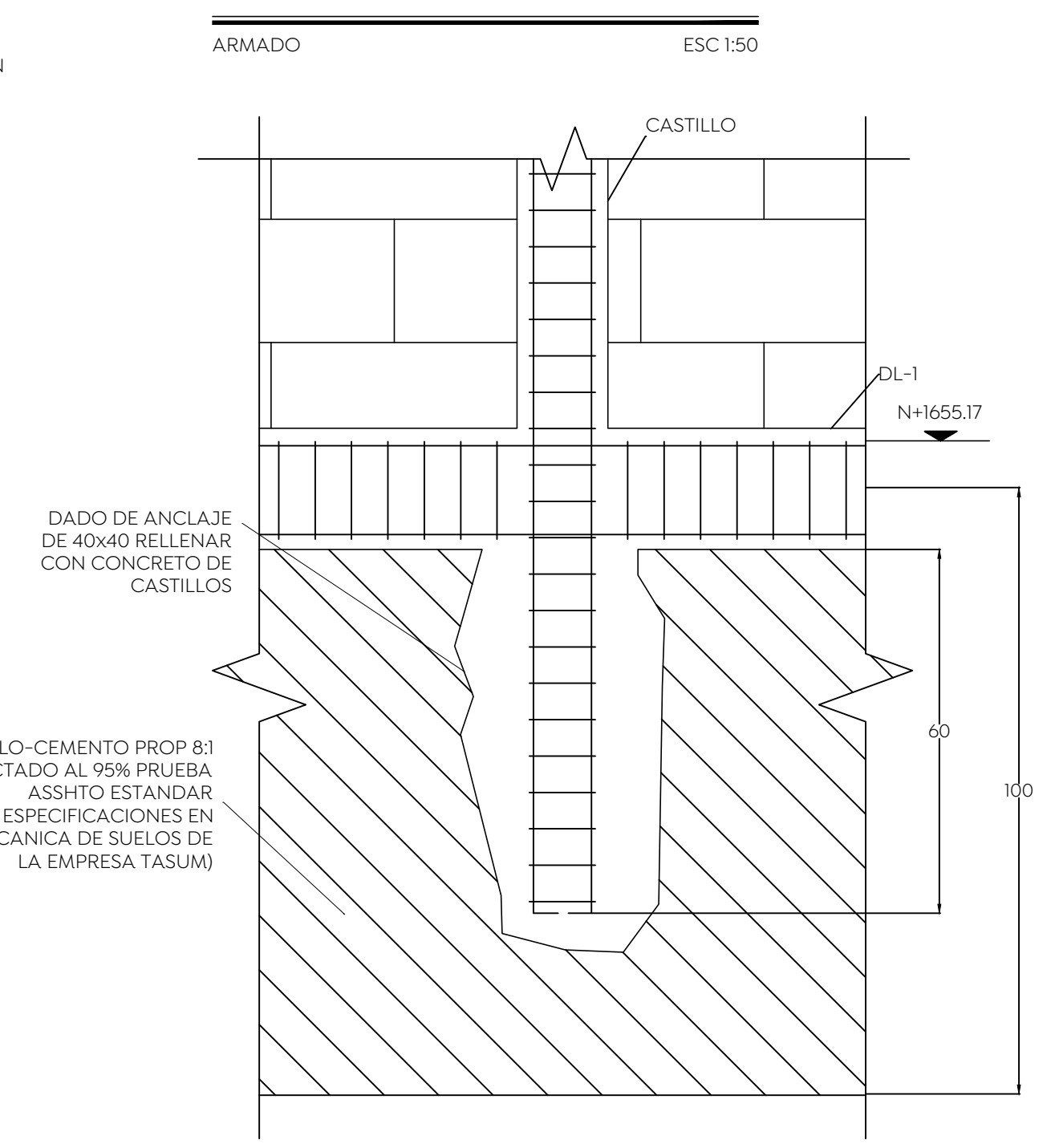
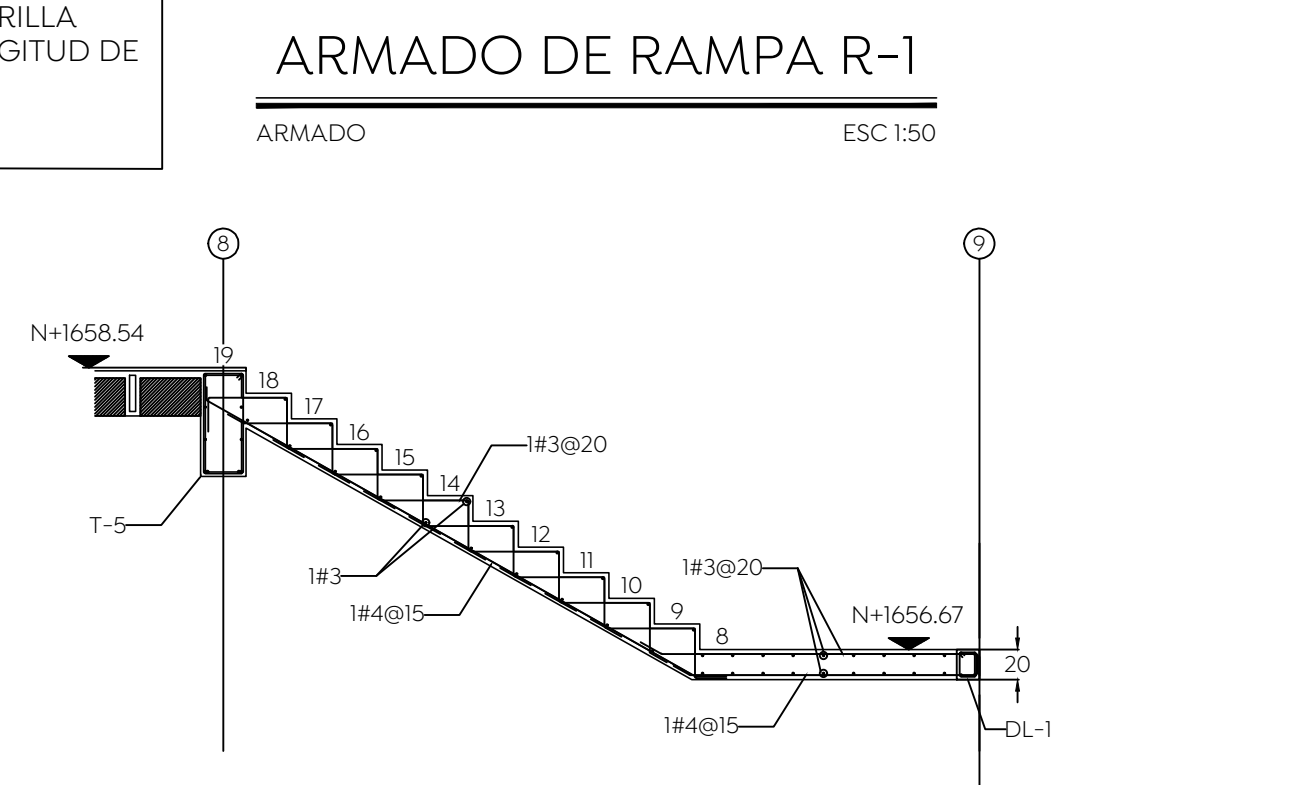
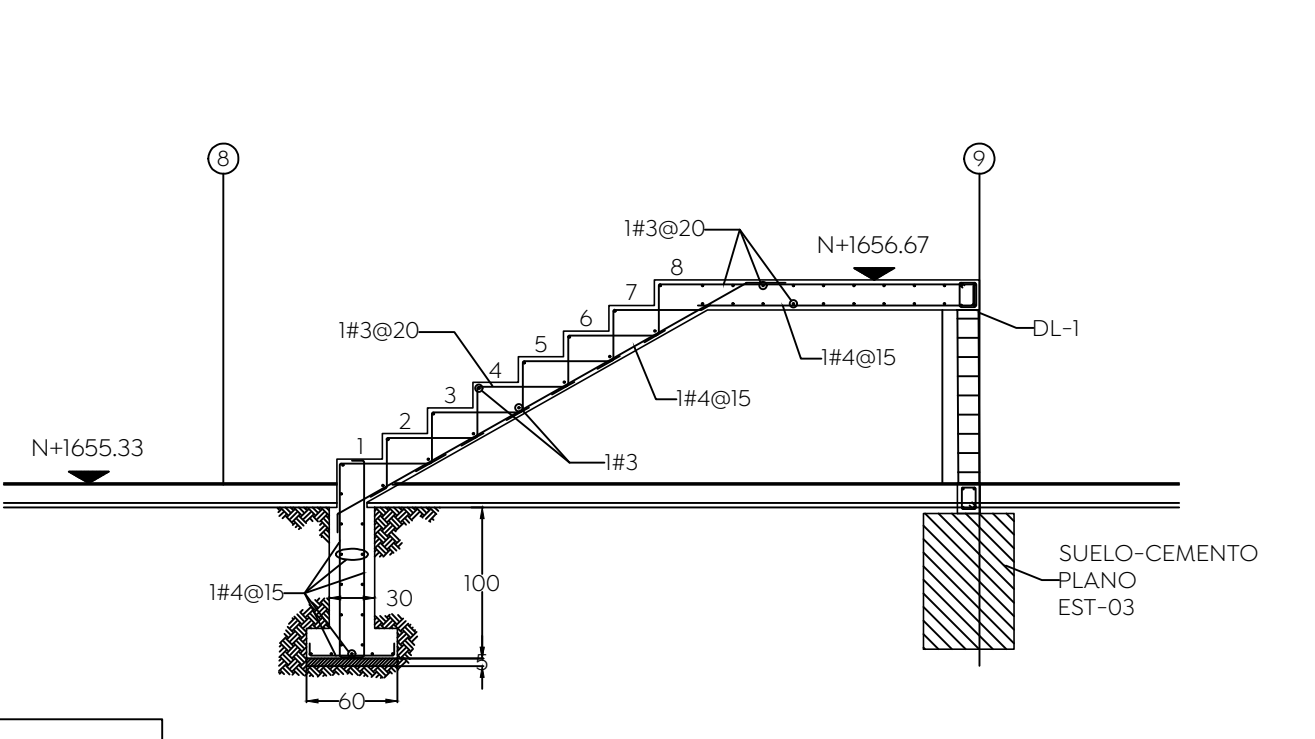

**PLANTA DE CUBO DE ELEVADOR**

ESC 1:20