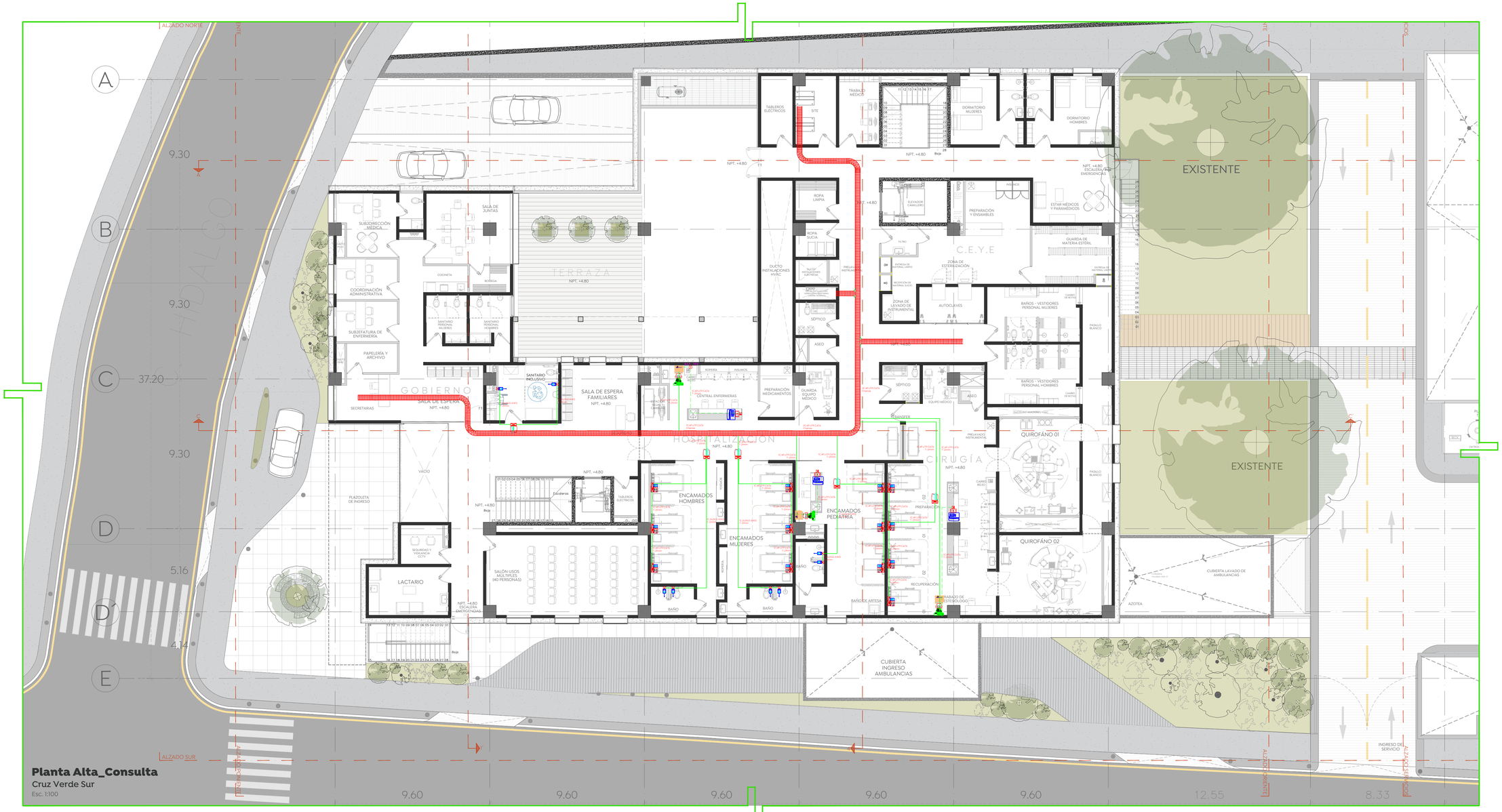

Planta Alta_Consulta

Cruz Verde Sur

Esc. 1:100

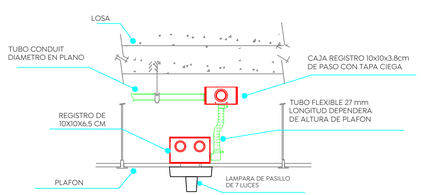

DETALLE 4 -
CONTROLADOR DE PASILLO EN PLAFÓN
INSTALACIÓN DEL SISTEMA PACIENTE-ENFERMERA

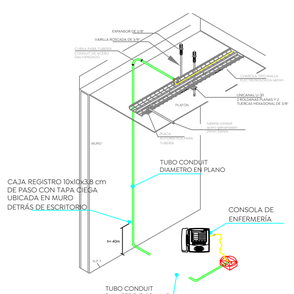

DETALLE 5 -
CENTRAL DE ENFERMERÍA
INSTALACIÓN DEL SISTEMA PACIENTE-ENFERMERA

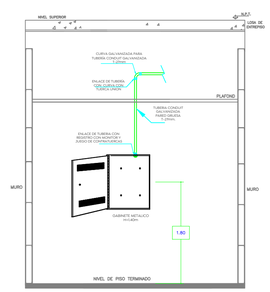

DETALLE 6 -
VISTA FRONTAL GABINETE METÁLICO
INSTALACIÓN DEL SISTEMA PACIENTE-ENFERMERA

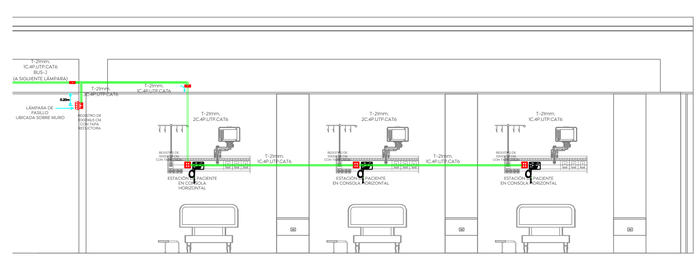

DETALLE 3 - INSTALACION DE ENCAMADO
INSTALACIÓN DEL SISTEMA PACIENTE-ENFERMERA

Gobierno de Zapopan

Ciudad de las niñas y niños

Obras Públicas e Infraestructura
Gestión Integral de la Ciudad

Macrolocalización:

Microlocalización:

Especificaciones:

SIMBOLOGIA DEL SISTEMA ENFERMO-ENFERMERA

GABINETE METÁLICO MODELO 7088, MARCA JERON. CAPACIDAD PARA ALOJAR GATEWAY, FUENTE DE ALIMENTACIÓN Y SWITCH. REQUERIMIENTO ELÉCTRICO: CIRCUITO INDEPENDIENTE 120 VCa @ 15 a REGULADOS, CONEXIÓN A PLANTA DE EMERGENCIA.

GATEWAY (PUERTA DE ENLACE) MODELO 7092 MARCA JERON. CONTROL LOCAL (DATOS Y AUDIO) Y HUB DE CONFIGURACIÓN PARA HASTA 8 CONSOLAS DE ENFERMERAS O TERMINALES DE PERSONAL Y HASTA 8 INBINOS CONSOLAS DE ENFERMERAS O TERMINALES DE PERSONAL DE CUALQUIER COMBINACIÓN DE CONTROLADORES Y LÁMPARAS.

SWITCH ETHERNET DE 8 PUERTOS MODELO 799 MARCA JERON PARA INTERCONECTAR GATEWAYS LOCALES E INTEGRARLOS A LA COMPLETA RED DISTRIBUIDA DEL SISTEMA DE COMUNICACIÓN HOSPITALARIO PACIENTE ENFERMERA.

FUENTE DE ALIMENTACIÓN CON BATERÍA DE RESPALDO MODELO 7099 MARCA JERON PARA PROPORCIONAR ENERGÍA ELÉCTRICA A TODOS LOS DISPOSITIVOS DEL SISTEMA.

CONSOLA DE ENFERMERAS A COLOR Y SENSIBLE AL TACTO MODELO 7065 MARCA JERON. PARA ANUNCIAR LAS LLAMADAS DESDE LAS ESTACIONES DE PERSONAL/PACIENTE, PERMITE COMUNICACIÓN DE VOZ DUPLEX A DOS VÍAS CON LAS ESTACIONES DE PACIENTES, RECIBIR MENSAJES DE TEXTO, ENVIAR LLAMADAS A HABITACIONES, VER LA LOCALIZACIÓN DEL PERSONAL Y SOLICITUDES PENDIENTES DE SERVICIO.

LÁMPARA DE PASILLO (MEDIANDAS) 3 CANALES, 9 INDICADORAS MODELO 7115 MARCA JERON. PARA PROPORCIONAR ILUMINACIÓN DE PASILLO Y ALERTAR DE LA LLAMADA DE NUEVA ESTACIONES DE AUDIO Y HASTA UN TOTAL COMBINADO DE 15 ESTACIONES PERIFÉRICAS.

ESTACIÓN DE PACIENTE MODELO 7123 MARCA JERON. PARA PROPORCIONAR AUDIO, COMUNICACIÓN Y HASTA CINCO PUNTOS DE LLAMADA DISCRETOS, PUDIENDO REALIZAR HASTA 5 PRIORIDADES DE LLAMADO DISTINTOS, CON PERILLA LLAMADORA MODELO 6226 MARCA JERON. PARA AVISAR A UNA ENFERMERA DESDE UNA ESTACIÓN DE PACIENTE ASOCIADO.

ESTACIÓN DE 2 BOTONES (MEDIANDAS) MODELO 7131 MARCA JERON. PARA REALIZAR LLAMADA DE CÓDIGO AZUL Y LLAMADA DE AYUDA DE PERSONAL.

ESTACIÓN DE CORDÓN Y BOTÓN DE LLAMADA PARA REGADERA MODELO 7058-W MARCA JERON. PARA PROPORCIONAR DOS NIVELES DE LLAMADA DISCRETOS Y PRIORIDADES CORRESPONDIENTES DESDE EL BAÑO, CON NIVEL DE PROTECCIÓN IPM8.

ESTACIÓN DE CORDÓN Y BOTÓN DE LLAMADA PARA BAÑO MODELO 7058 MARCA JERON. PARA PROPORCIONAR DOS NIVELES DE LLAMADA DISCRETOS Y PRIORIDADES CORRESPONDIENTES DESDE EL BAÑO.

ESTACIÓN DE PERSONAL MODELO 7151 MARCA JERON. PARA PROPORCIONAR AUDIO COMUNICACIÓN.

RECEPTÁCULO PARA CONSOLA DE ENFERMERAS MODELO 7960, MARCA JERON. PARA LA CONEXIÓN SOBRE ESCRITORIO DE LA CONSOLA DE ENFERMERAS SENSIBLE AL TACTO MODELO 7065.

REGISTRO GALVANIZADO DE 2 GANG MARCA RACO MODELO 692, CON PERFORACIONES SUPERIORES PARA ESTACIÓN DE PACIENTE

REGISTRO GALVANIZADO DE 1 GANG MARCA RACO MODELO 690, PARA ESTACIONES PERIFÉRICAS

REGISTRO GALVANIZADO DE 2 GANG MARCA RACO MODELO 691, FIJADO EN MURO O SOBRE PLAFÓN PARA INSTALACIÓN DE LÁMPARA DE PASILLO. REQUIERE DE TUBO FLEXIBLE DE 27 MM PARA UNIÓN DE TUBERÍA SUPERIOR

TUBERÍA CONDUIT GALVANIZADA, CON DIÁMETRO INDICADO ENTRE PLAFÓN Y LOSA Y POR MURO, CON SUS CODOS, CUPLES Y AL ENCONTRARSE CON CUALQUIER TIPO DE CAJA DE CONEXIONES Y/O DE PASO DEBERÁ LLEVAR SU MONITOR Y JUEGO DE CONTRATUERCAS.

TUBERÍA P.V.C. SP. CON DIÁMETRO INDICADO POR PISO CON SUS CODOS, CUPLES Y AL ENCONTRARSE CON CUALQUIER TIPO DE CAJA DE CONEXIONES Y/O DE PASO DEBERÁ LLEVAR SU MONITOR Y JUEGO DE CONTRATUERCAS.

Nombre del proyecto:
Construcción de la Cruz Verde (Hospitalito Sur) y obras complementarias, etapa 01, ubicada en la confluencia de la Av. Moctezuma y calle Hidalgo, colonia Hacienda del Tepeyac, Municipio de Zapopan, Jalisco.

Contenido del plano:
Llamado paciente enfemera_Planta alta

No. Contrato:
DOPI-MUN-CUSMAX-IM-LP-117-2023

Director de Obras Públicas e Infraestructura:
Ing. Ismael Jáuregui Castañeda

Jefe de la Unidad de Estudios y Proyectos:
Arq. Edwin Aguiar Escatel

Jefe de área:
Arq. Alejandro Tapia Olarra

Responsable del proyecto:
Ing. Luis Humberto Estrada Cárdenas

Ubicación:
Avenida Moctezuma esquina Calle Hidalgo, Col. Hacienda del Tepeyac, Zapopan, Jalisco

Norte:

Fecha: Agosto 2023
Escala: 1:100
Acotaciones: Metros
Revisión: 0
Clave:
Número: PE- 02