

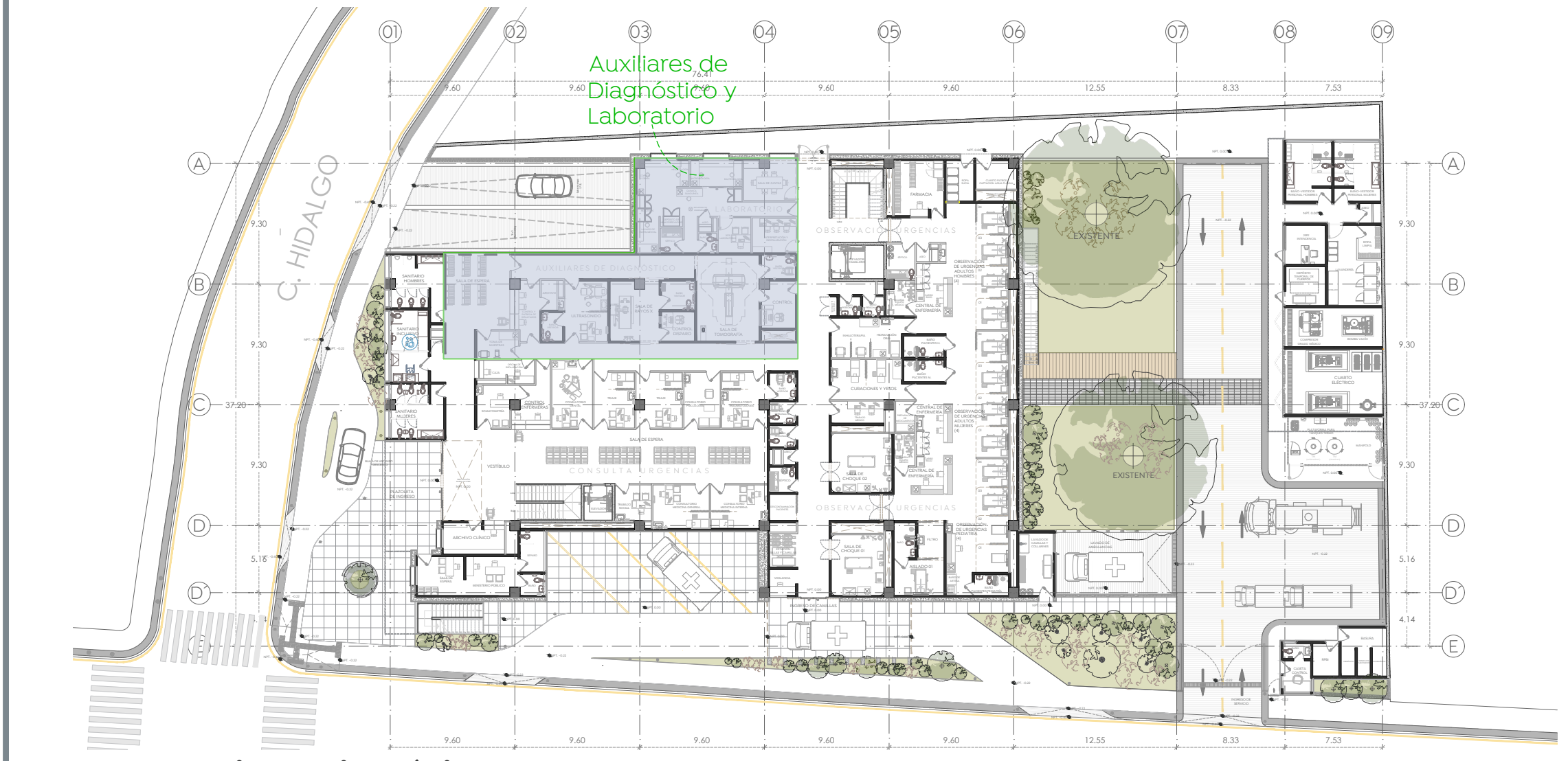

Planta Baja_ Auxiliares de Diagnóstico y Laboratorio
Cruz Verde Sur
Esc: 1:100

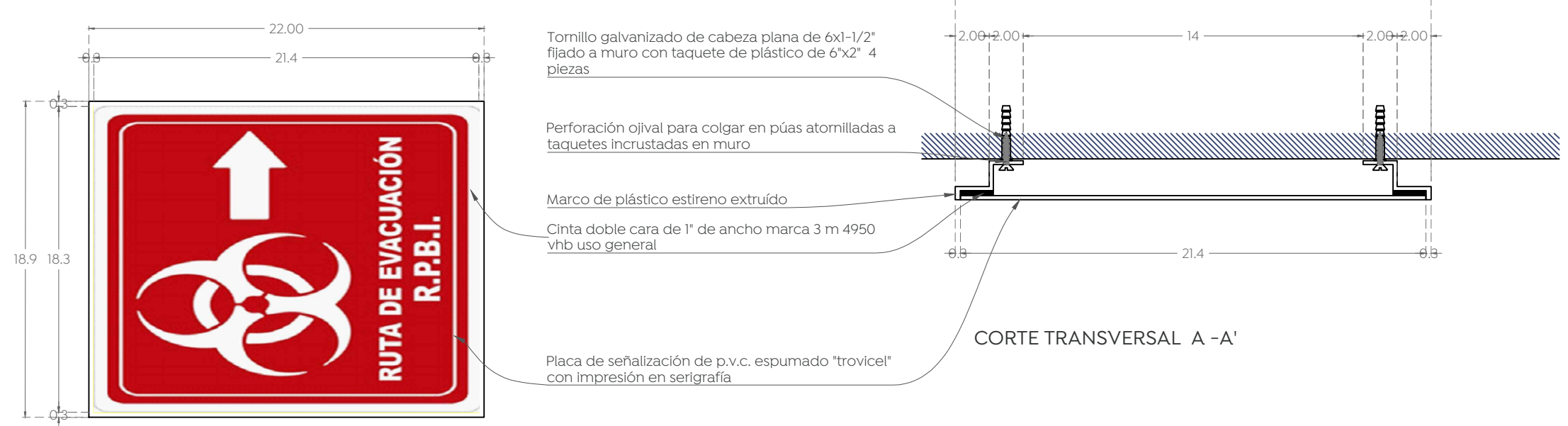

Planta Baja Arquitectónica
Cruz Verde Sur
Esc: 1:400



VISTA DELANTERA
RUTA R.P.B.I

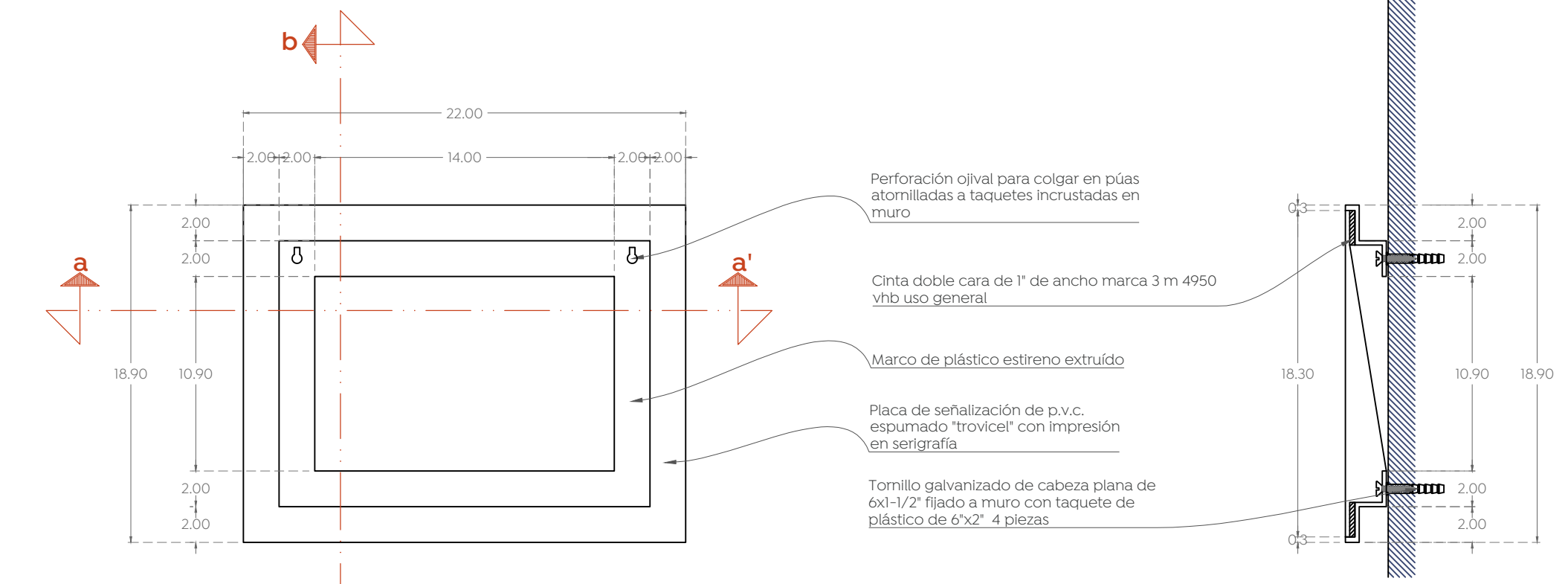

VISTA TRASERA

CORTE TRANSVERSAL B-B'

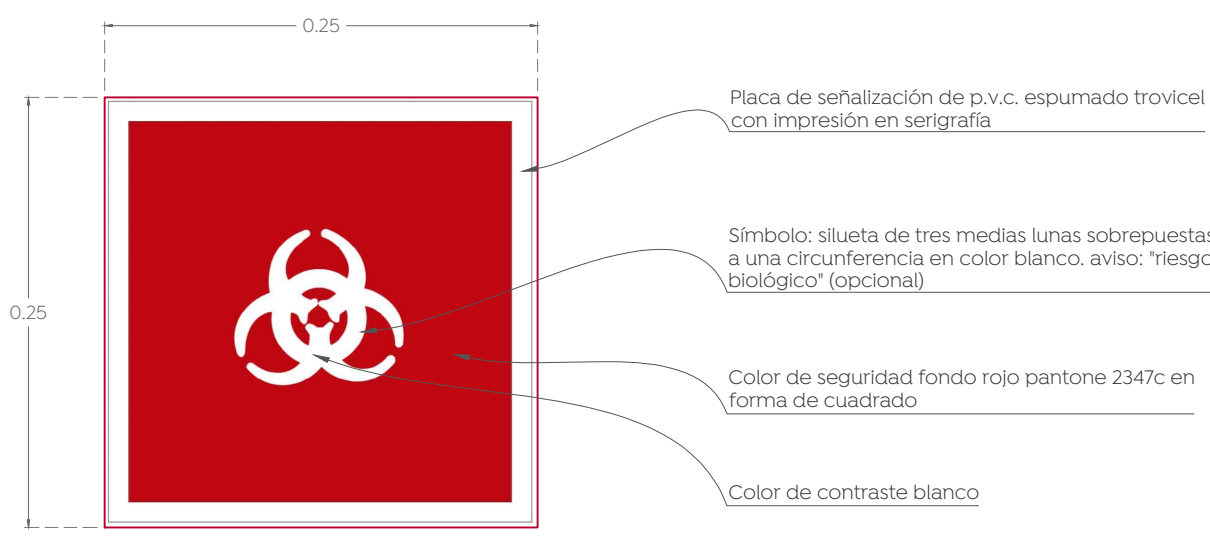

RIESGO BIOLÓGICO

SIMBOLOGÍA				
No.	SÍMBOLO	DESCRIPCIÓN	ESPECIFICACIÓN	CANT.
1		ZONAS DE RPBI	CUARTOS DONDE PREVIAMENTE SE ALMACENAN DESGACHOS RPBI	4
2		RUTA RPBI	RECORRIDO DE RUTA RPBI	N/A
3		SEÑALETICA RUTA RPBI	SEÑALETICA DE RUTA RPBI	10
4		RIESGO BIOLÓGICO	PLACA DE PVC ESPUMADO 'TROVICEL' COLOR DE SEGURIDAD AMARILLO PANTONE 010C, SÍMBOLO Y TEXTO EN COLOR NEGRO. ANCLAJE EN MURO, MEDIDAS DE 22.4 X 22.4	4

Gobierno de Zapopan
Obra Pública e Infraestructura
Gestión Integral de la Ciudad

Macrolocalización:

Microlocalización:

Especificaciones:

Simbología arquitectónica

- Eje arquitectónico
- Acotación indicada en unidades según plano
- Muro estructural o de carga según cálculo
- Muro bajo (ver detalles en plano de acabados)
- Muro bajo
- Ventana
- Malla ciclónica
- Línea e indicadores de proyección
- Línea de corte
- Línea de sección arquitectónica constructiva
- C.F. / A.02
- Línea de sección arquitectónica constructiva
- Línea de corte fachada / Línea plano de referencia
- Indica tipo de detalle
- Indica número de detalle
- Indica plano de ubicación-referencia
- Indica alinear a pasillos
- Indica altura a partir de piso terminado
- Indica según muestra aprobada
- Indica cambio de nivel de piso
- Indica cambio de nivel de plafón
- Indica inicio de pendiente
- Indica fin de pendiente
- Indicador específico
- Indicador de área o zona
- Indicador múltiple

Texto 01

Indica título general, detalle consecutivo o referencia gráfica. Describe brevemente el contenido o refiere la información complementaria. Indica escala de representación gráfica.

- Indica nivel de planta y en alzado
- Indica nivel de bajada sanitaria
- Indica nivel de techo de estructura
- Indica nivel de retención
- Indica nivel tope de concreto
- Indica nivel tope de piso terminado
- Indica nivel de acabado terminado
- Indica nivel de plafón
- Indica nivel de muro
- Indica nivel de tapa de registro
- Indica nivel de pretil
- Indica nivel de jardín
- Indica nivel de guarnición
- Indica nivel de rosque en vialidad

- Alcances del proyecto:**
- Rehabilitación de reja y muros perimetrales existentes.
 - Rehabilitación de muros y plafones de edificios existentes.
 - Rehabilitación de cancha de usos múltiples
 - Remodelación de servicios sanitarios
 - Rehabilitación de herrería
 - Sustitución de pisos
 - Construcción de muros perimetrales en colindancias
 - Construcción de escalera
 - Construcción de taller de cocina
 - Construcción de huerto urbano
 - Construcción de salón de usos múltiples
 - Construcción de área lúdica al exterior
 - Construcción de anexo en edificio principal

- CONSIDERACIONES ARQUITECTÓNICAS**
- La cantidad de escaleras o pendientes de rampas en los accesos al inmueble, considerando el destino intencional de la edificación con respecto al N.P.T. Instaladas, las escaleras tendrán un peldaño no mayor a los 18cm y las rampas tendrán una pendiente máxima del 12% en su totalidad, a sus anchuras no más de 1.5m en un tramo de 9m máx.
 - Se deberán respetar las alturas y niveles marcados en el proyecto arquitectónico, con posibilidad de modificación de altura, siempre y cuando sea autorizado y en común acuerdo entre la contratista y la supervisión.
 - Verificar las medidas para el desarrollo antes de comenzar cualquier trabajo.
- CONSIDERACIONES GENERALES**
- Los planos arquitectónicos rigen a los demás, corroborar con planos complementarios.
 - Las medidas dadas en los planos arquitectónicos para evaluar sus prestaciones y de sustentar los costos, así como también la distribución homogénea del concreto, reforzados y la recuperación estructural y por parte del proveedor.
 - Las medidas deberán ser interpretadas en unidades del sistema métrico decimal, a menos de una indicación.
 - Las medidas presentadas en este proyecto, pueden presentar una tolerancia no mayor a 1/100 en algunos casos, excepto por errores humanos, después de sistema constructivo se proyectará líneas que deben seguir las tuberías, ubicación de accesorios, y especificados por cada parte, pudiendo tener abstracciones de acuerdo al proceso constructivo, las cuales serán avanzadas por el supervisor en conjunto con la supervisión.
 - Las condiciones de los planos arquitectónicos, deberán ser verificadas por el supervisor en conjunto con la supervisión.
 - Las condiciones existentes en el campo, relacionadas con la posición de cualquier elemento arquitectónico, deberán tomarse en cuenta para determinar la posición final de éste, así como también tendrán que ser verificadas por la supervisión y el encargado de obra por la empresa contratista para tener la correcta ubicación del proyecto.
 - La autorización por parte del departamento de proyectos, se indicará fecha y propuesta de cambio a efectuar, así como indicar el motivo y responsable de la propuesta de cambio.
 - Cualquier cambio en las especificaciones de cualquier ingeniería, inspección, ubicación, posicionamiento de cualquier elemento arquitectónico, es responsabilidad de quien autoriza (supervisión, residente, contratista, P.C.) considerando el departamento de proyectos de manera responsable con modificaciones, acordadas en obra, y/o proyectos, si no hay un acuerdo escrito, no se responderá a un probable interferencia con el proceso constructivo que justifique plenamente la modificación.

Nombre del proyecto:
Construcción de la Cruz Verde (Hospitalito Sur) y obras complementarias, etapa 01, ubicada en la confluencia de la Av. Moctezuma y calle Hidalgo, colonia Hacienda del Tepeyac, Municipio de Zapopan, Jalisco.

Contenido del plano:
RPBI Planta baja_ Auxiliares de diagnóstico y laboratorio

No. Contrato:
DOPI-MUN-CUSMAX-IM-LP-117-2023

Director de Obras Públicas e Infraestructura:
Ing. Ismael Jáuregui Castañeda

Jefe de la Unidad de Estudios y Proyectos:
Arq. Edwin Aguiar Escatel

Jefe de área:
Arq. Alejandro Tapia Olarra Responsable del proyecto:
Arq. Guillermo Pacheco Gonzalez

Ubicación:
Avenida Moctezuma esquina Calle Hidalgo, Col. Hacienda del Tepeyac, Zapopan, Jalisco

Norte:

Fecha: **Septiembre 2023**

Escala: **Indicada**

Acotaciones: **cm** Claves: **RPBI-03**

Revisión: **-**