

Especificaciones:

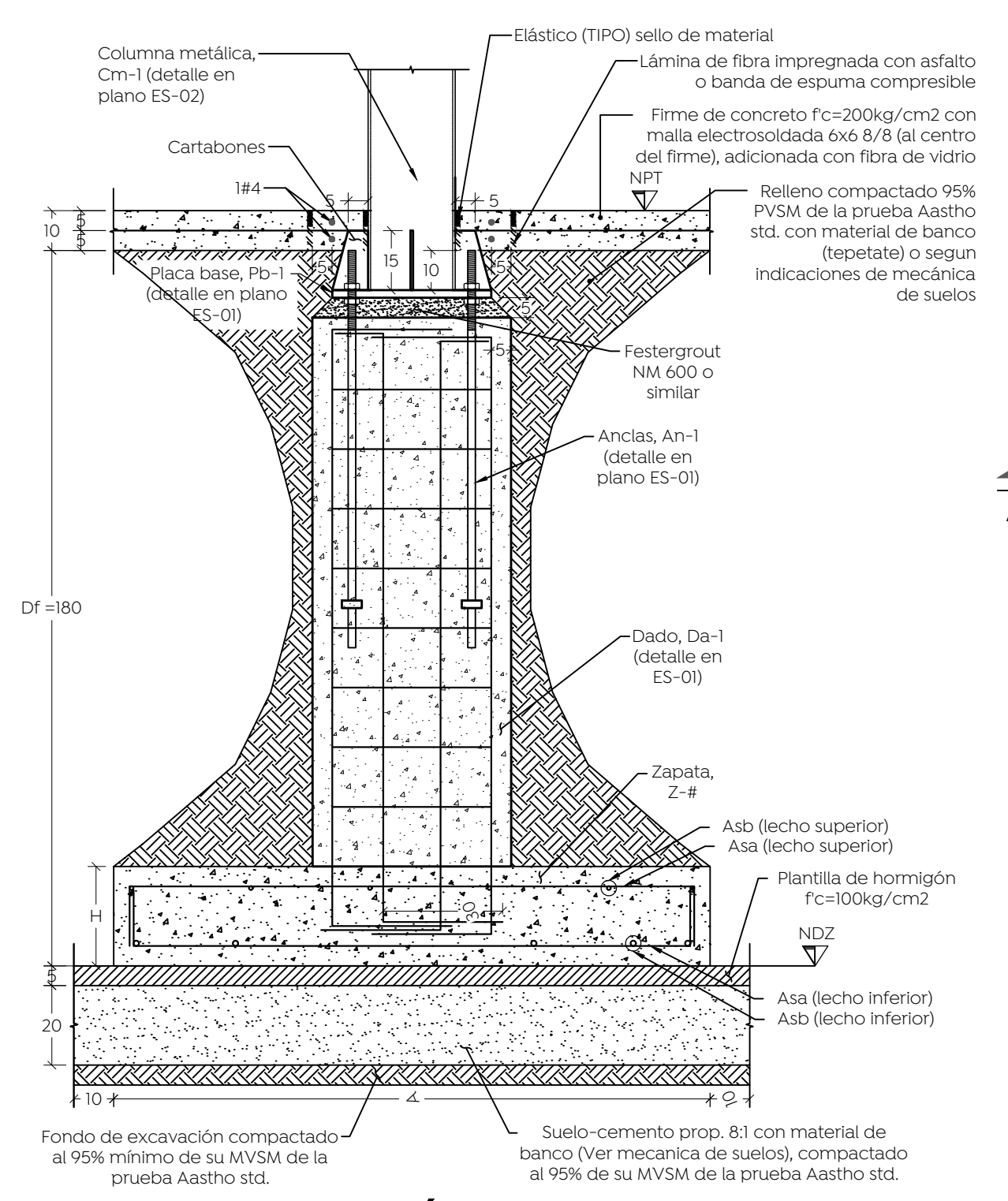

**SECCIÓN A-A
CM-1**

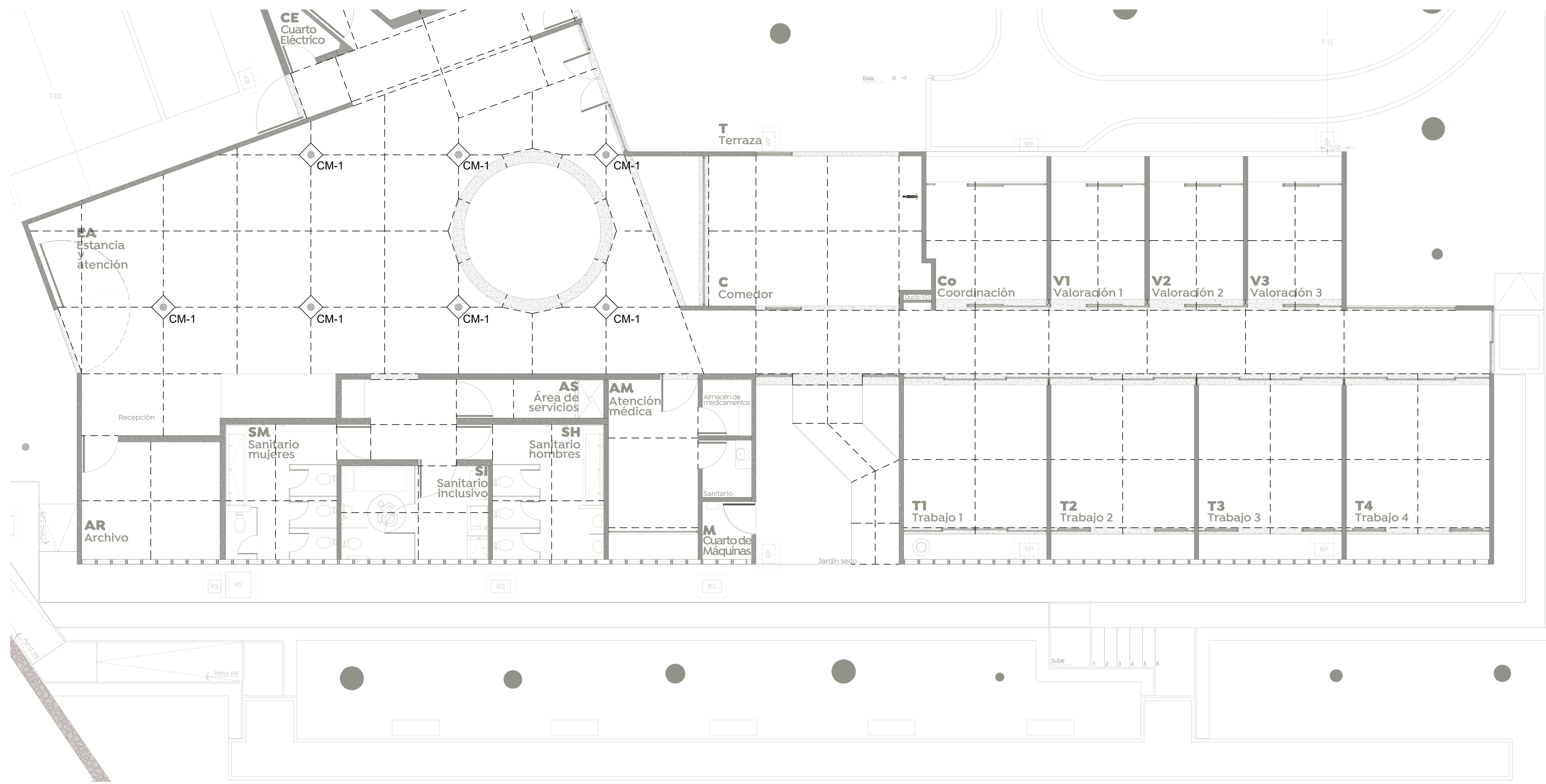
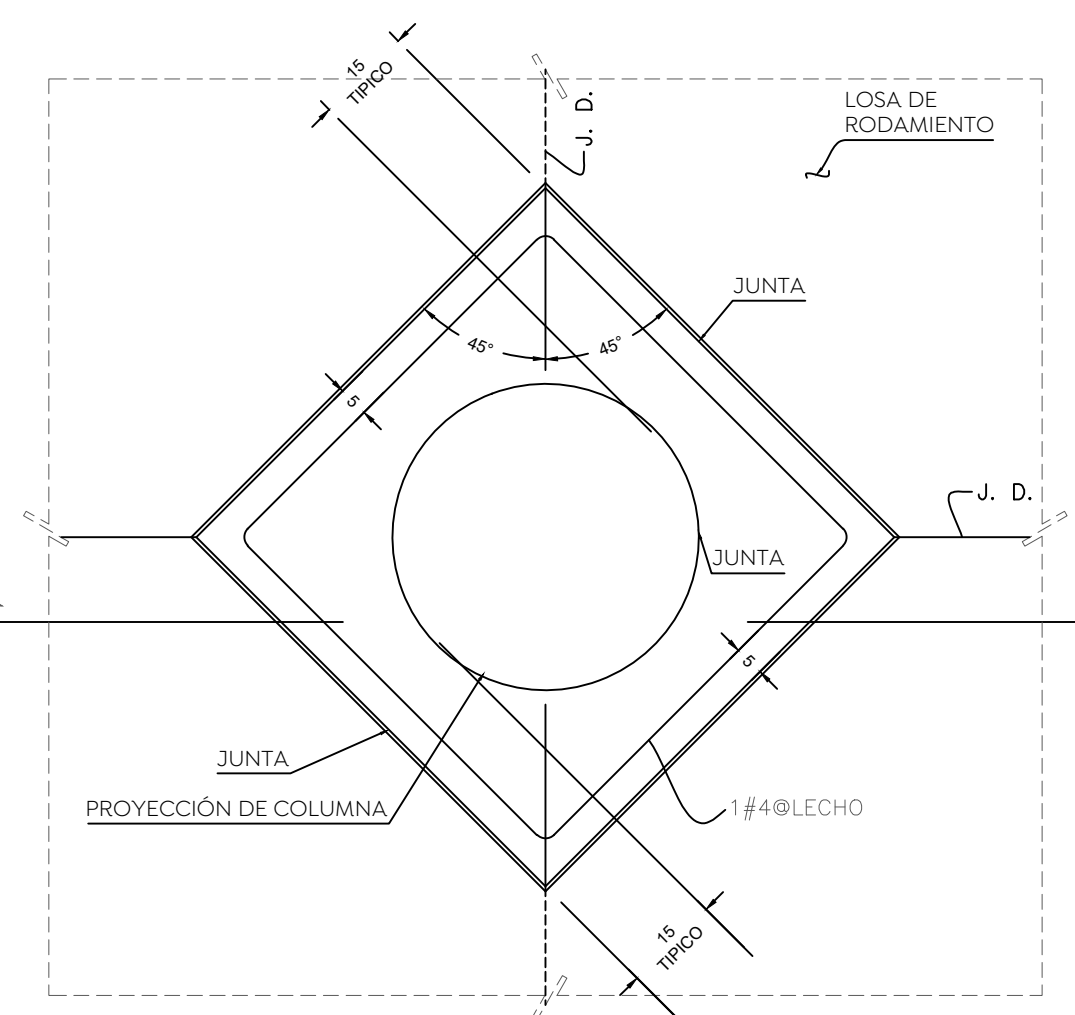

**DETALLE TÍPICO DE FIRME EN COLUMNAS
CM-1**

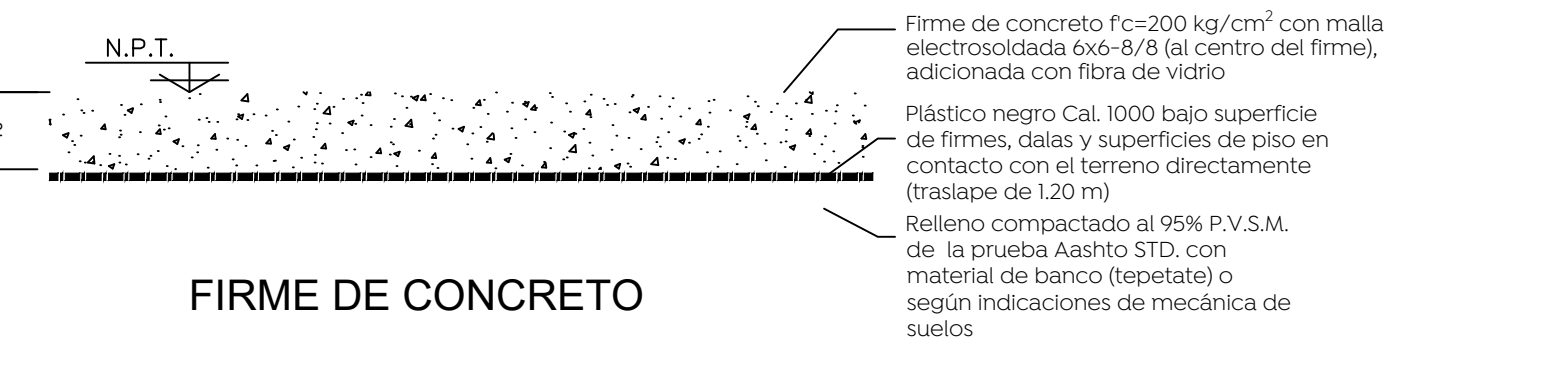

FIRME DE CONCRETO



DETALLE DE JUNTA DE PISO A MURO DE CONCRETO

Selección del Tamaño SIKAROD:

Ancho de Junta (mm)	Diámetro de SikaRod
5-7	1/4"
8-13	3/8"
14-21	5/8"
22-25	1"

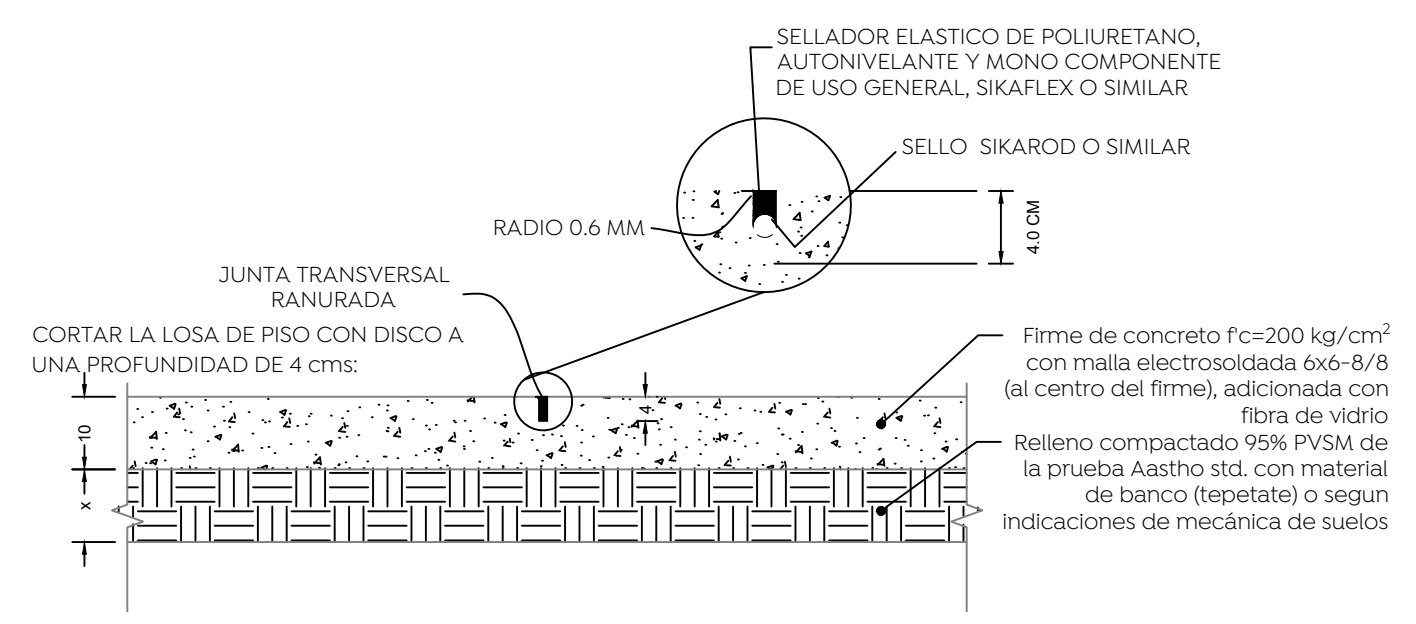

DETALLE DE JUNTA DE CONTROL (J. D.)

NOTAS:

DE CEMENTO Y AGREGADOS ADECUADOS. IMPLICA UN ADECUADO CONTROL DE CALIDAD DESDE SU DOSIFICACION EN PLANTA, CON EL EMPLEO DIAS SEGUN LA NORMA ASTM C-157. ES IMPORTANTE OBSERVAR QUE ESTE TIPO DE CONCRETO USAR CONCRETO DE BAJA CONTRACCION CON UN VALOR MAXIMO DE 450 MILLONESIMAS A LOS 28

MODULO DE RUPTURA ----- MR=45 KG/CM2

REVENIMIENTO MAXIMO ----- DIFERENCIA MAXIMA PERMISIBLE DE +/- 1 CM REVENIMIENTO ENTRE COLADO Y COLADO, CON UNA REV=12.5 CM (DEBERAN REVISARSE LAS DIFERENCIAS DE

AGREGADO MAXIMO ----- TMA=32 MM PARA LOSAS MAYORES A 14 CM TMA=25 MM PARA LOSAS MENORES A 14 CM

DURANTE EL COLADO ----- DURANTE EL COLADO PERTINENTES PARA COLADOS EN AMBIENTES EXTREMOSOS) T=25 A 27°C (DEBERAN TOMARSE LAS PRECAUCIONES

REFUERZO ----- ADICIONAR FIBRA DE POLIPROPILENO EN UNA RAZON DE 90gr/m3

Nombre del proyecto:
Construcción del Centro de la Niñez y la Familia, etapa 01, Av. Tepeyac, colonia Primavera Norte, Municipio de Zapopan, Jalisco

Corte de losa de concreto en edificio de atención

No. Contrato:
DOPI-MUN-RM-DIF-CI-156-2022

Director de Obras Públicas e Infraestructura:
Ing. Ismael Jáuregui Castañeda

Arq. Edwin Aguiar Escatel

Arq. Alejandro Tapia Olarra

Arq. Guillermo Pacheco Gonzalez

Ubicación:
Calle Playa de Hornos 1149 Col. Primavera Norte, Zapopan, Jalisco

Fecha: **Marzo 2023**

Escala: **Indicada**

Acotaciones: **Metros** Clave: **ES-13**

