

Especificaciones:

Simbología de despiece de pisos

- Inicio de despiece de pisos
- Indica piezas incompletas y cortes en piso
- Indica orientación del azado

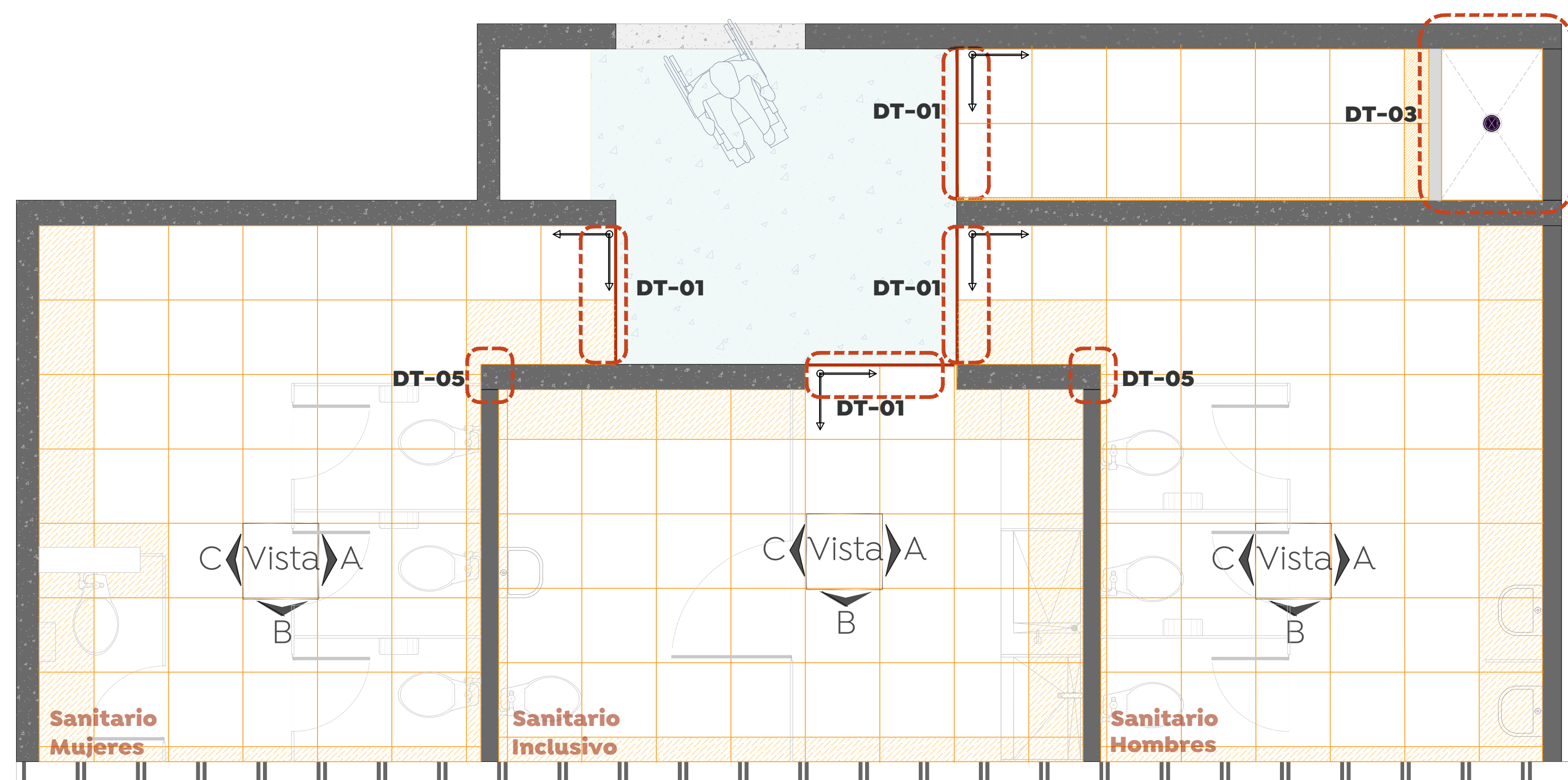

Sanitarios
 Despiece de pisos
 Esc. 1:30

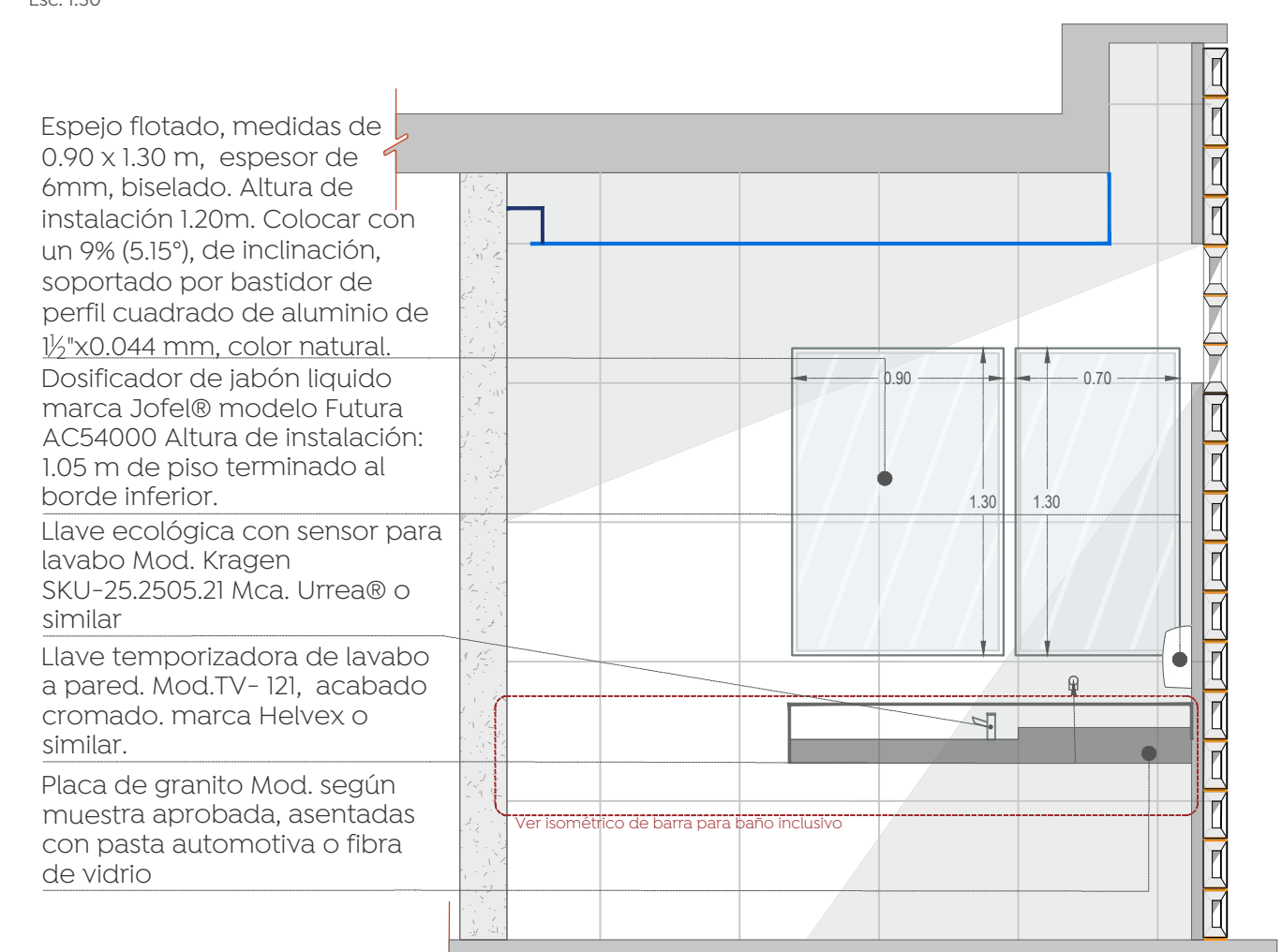
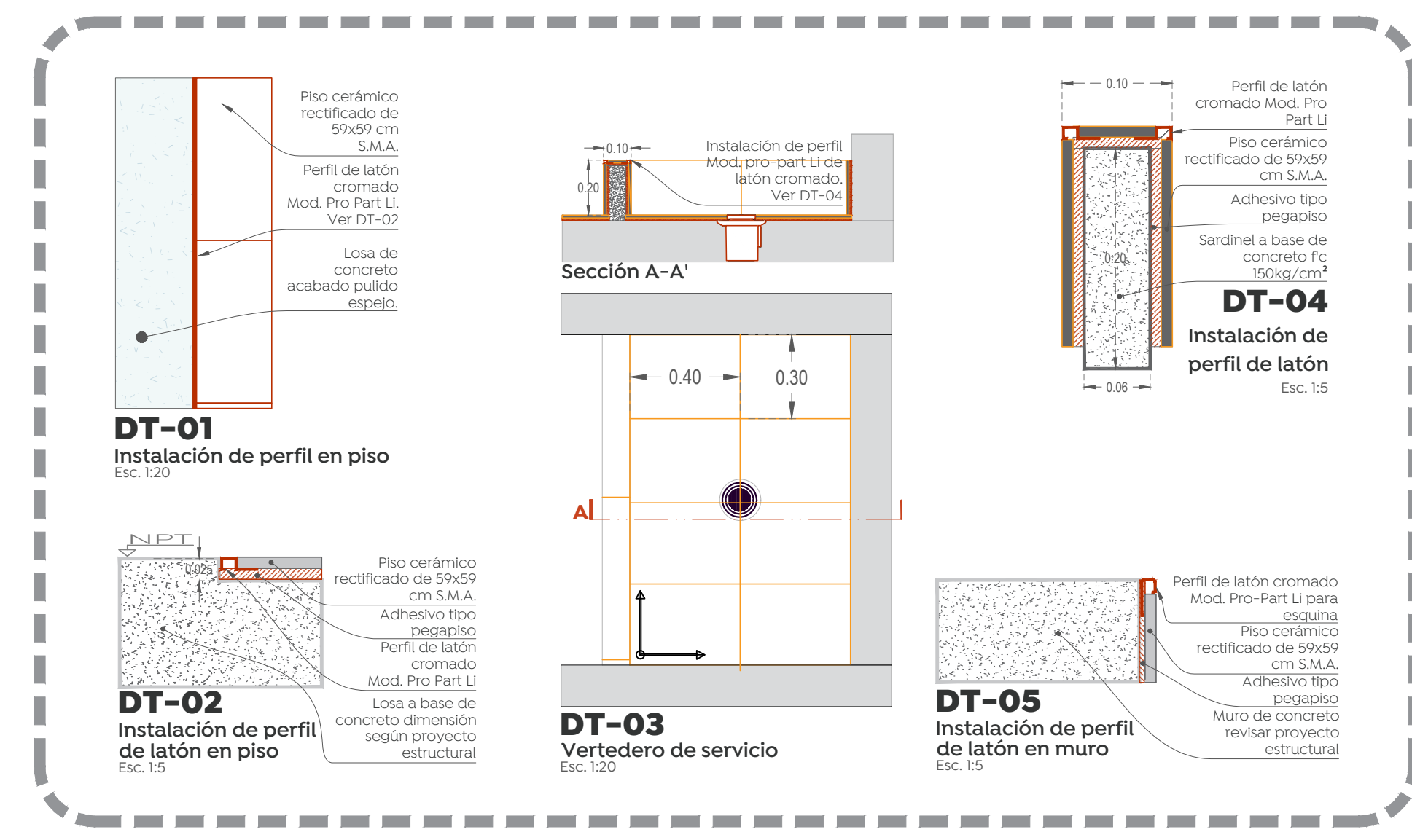

Sanitario inclusivo
 Alzado de sanitario CNF
 Esc. 1:30

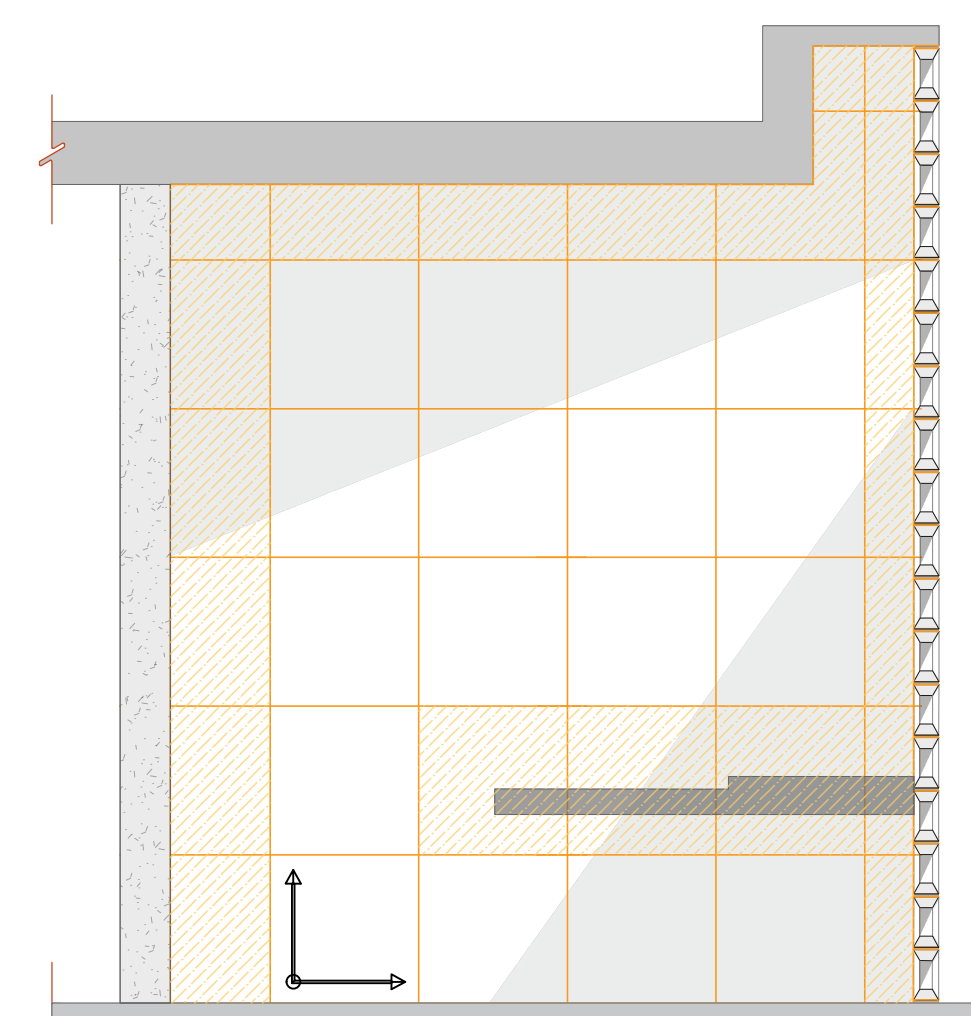

Baño inclusivo
 Despiece de azulejo vista A
 Esc. 1:30

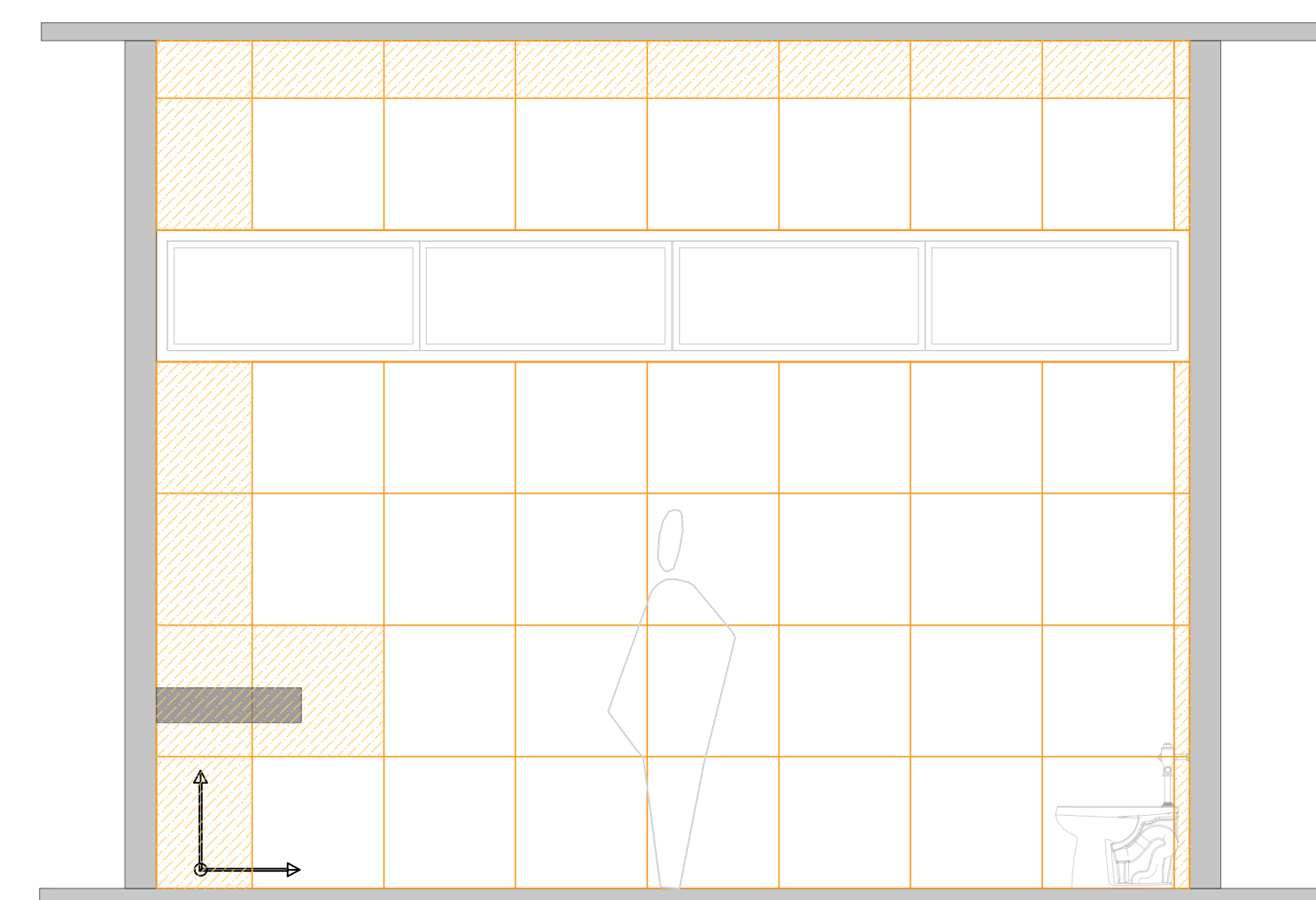

Baño inclusivo
 Despiece de azulejo vista B
 Esc. 1:30

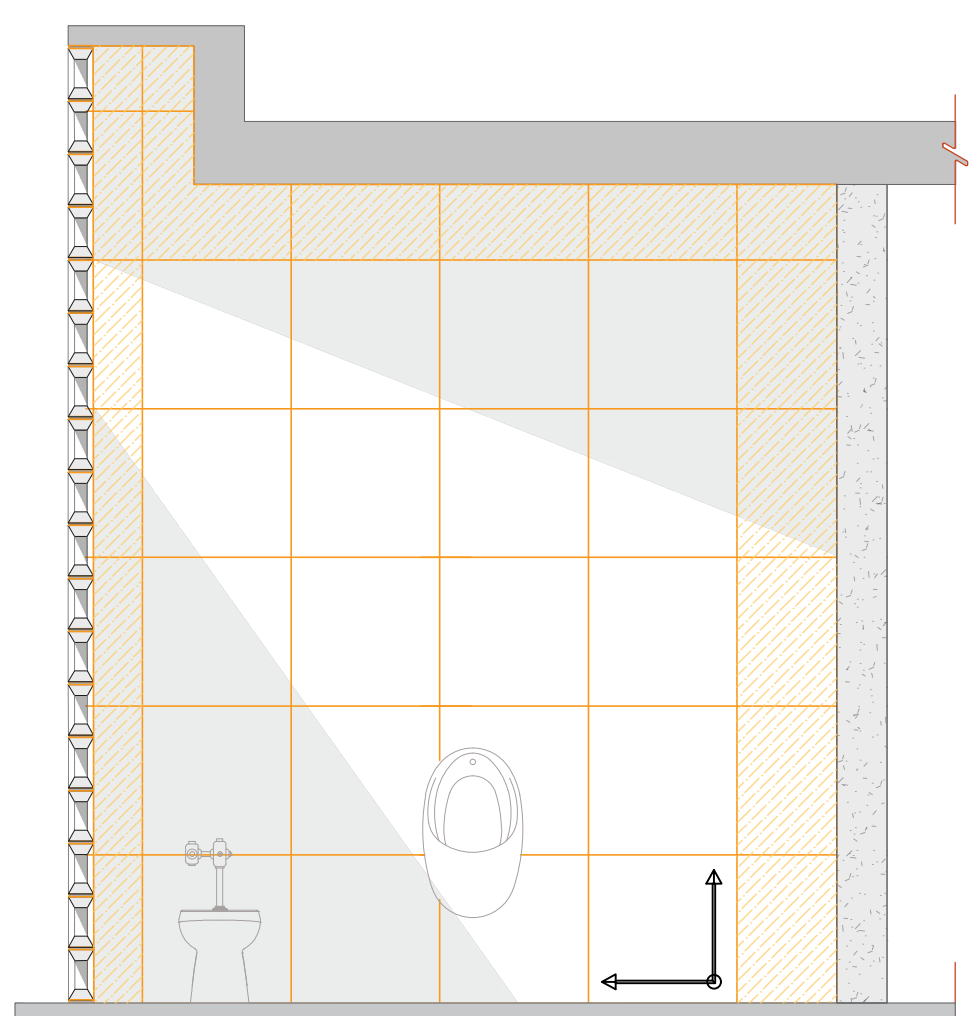

Baño inclusivo
 Despiece de azulejo vista C
 Esc. 1:30

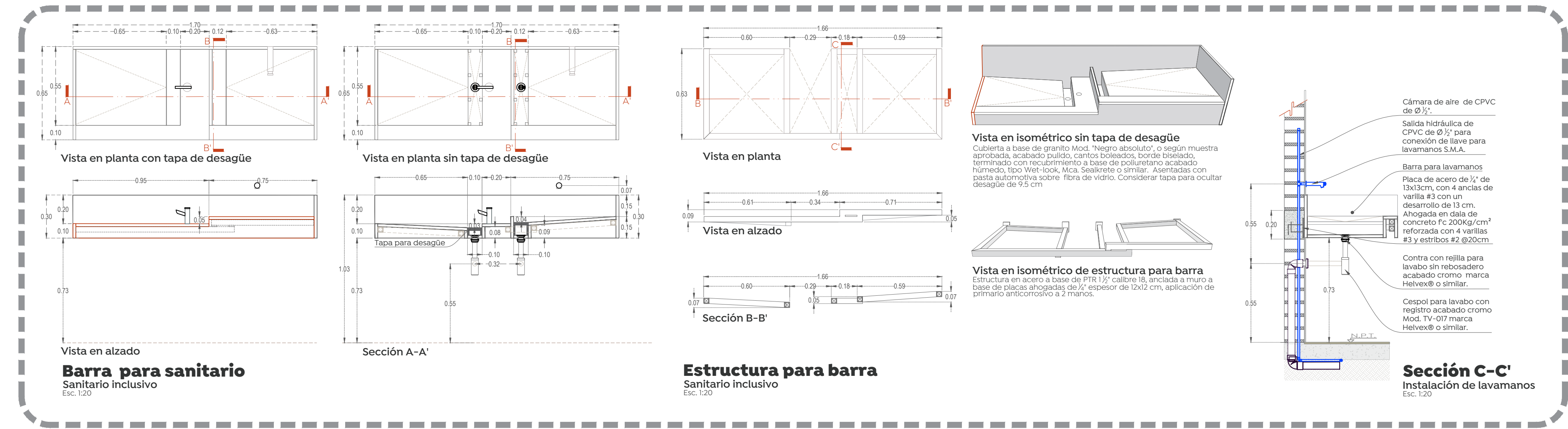

Nombre del proyecto:
 Construcción del Centro de la Niñez y la Familia, etapa 1, Av. Tepeyac, colonia Primavera Norte, Municipio de Zapopan, Jalisco

Contenido del plano:
 Despiece de pisos sanitarios, barras de baños y detalles

No. Contrato:
 DOPI-MUN-RM-DIF-CI-156-2022

Director de Obras Públicas e Infraestructura:
 Ing. Ismael Jáuregui Castañeda

Jefe de la Unidad de Estudios y Proyectos:
 Arq. Edwin Aguiar Escatel

Jefe de área:
 Arq. Alejandro Tapia Olarra

Responsable del proyecto:
 Arq. Guillermo Pacheco Gonzalez

Ubicación:
 Calle Playa de Hornos 1149 Col. Primavera Norte, Zapopan, Jalisco

Fecha:
 25 mayo 2023

Escala:
 Indicada

Acotaciones: Metros Claves Número:
 Revisión: 01 **AC-03**