

- Especificaciones:**
- a-l -la'** Indica Cortes
 - 122 Cotas en Metros
 - ① Ejes de Proyecto
 - Alzado Indica Alzados
 - Indica corte escalera
 - N.P.T. 1566.98 Nivel de Piso Terminado
 - Indica Accesos principales
 - ← Sube Indica Cambio de nivel

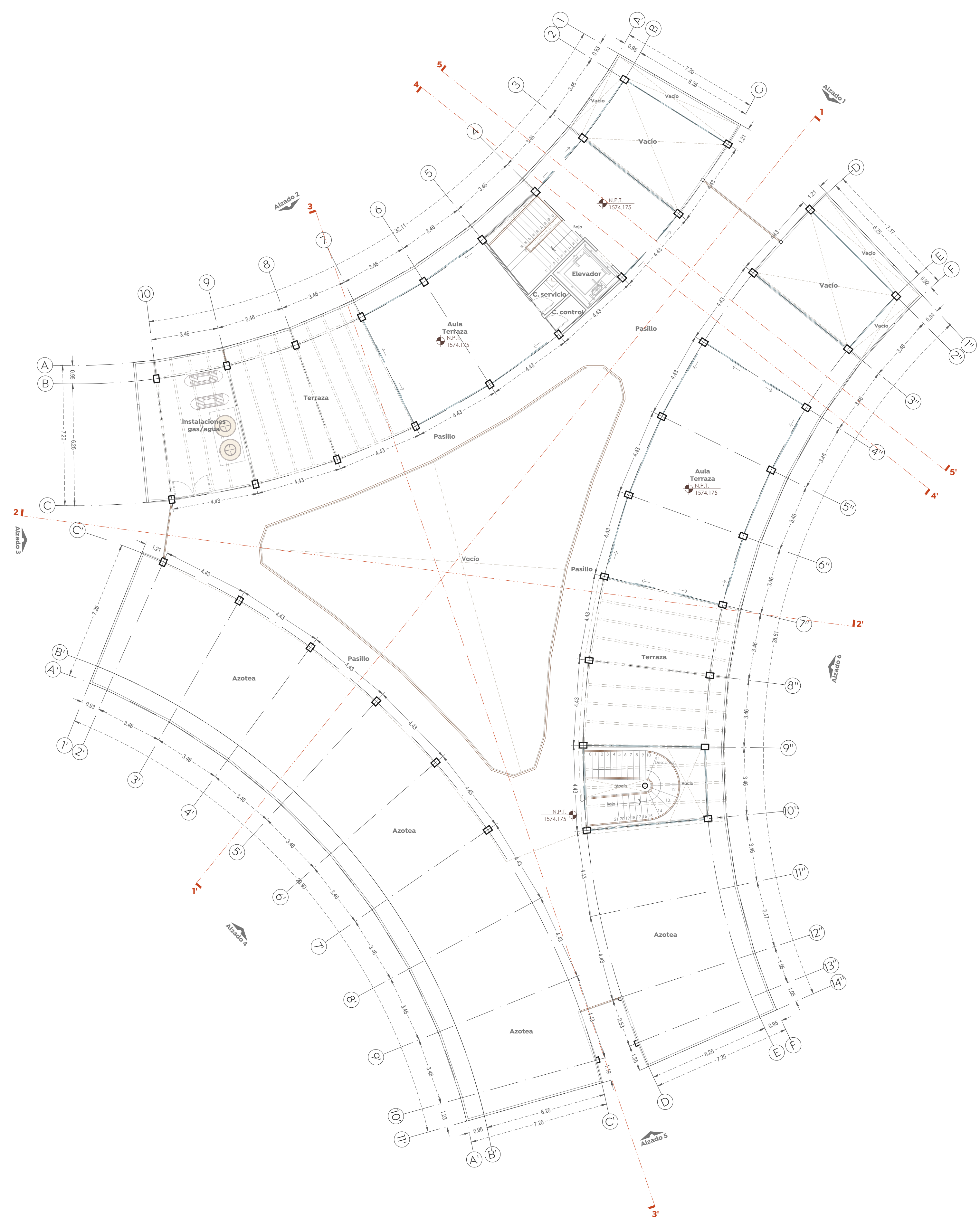

Planta Nivel 02
 Colmena valle de los molinos
 Esc. 1:125

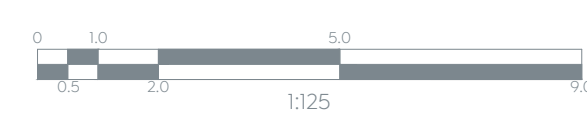

Nombre del proyecto:	
Construcción del centro comunitario denominado Colmena Valle de los Molinos y obras complementarias, etapa 01.	
Contenido del plano:	
Planta Arquitectonica Nivel 02	
No. Contrato:	
DOPI-NÚMERO DE CONTRATO PENDIENTE-2023	
Director de Obras Públicas e Infraestructura:	
Ing. Ismael Jáuregui Castañeda	
Jefe de la Unidad de Estudios y Proyectos:	
Arq. Edwin Aguiar Escatel	
Jefe de área:	Responsable del proyecto:
Arq. Alejandro Tapia Olarra	Miguel Ángel Rivera Nava
Ubicación:	
AV. Valle de los Molinos S/N, Colonia Valle de los Molinos, C.P.45200, Zapopan, Jalisco	
Norte:	Fecha: Octubre 2023
	Escala: 1:125
Acotaciones: Metros	Clave: Número:
Revisión: 01	AR-04