





Especificaciones:
SIMBOLOGÍA

	Indica tipo de detalle
	Indica número de detalle
	Indica medida de detalle
	Indica plano de ubicación-referencia



Planta Nivel 01
 Colmena valle de los molinos
 Esc. 1:125

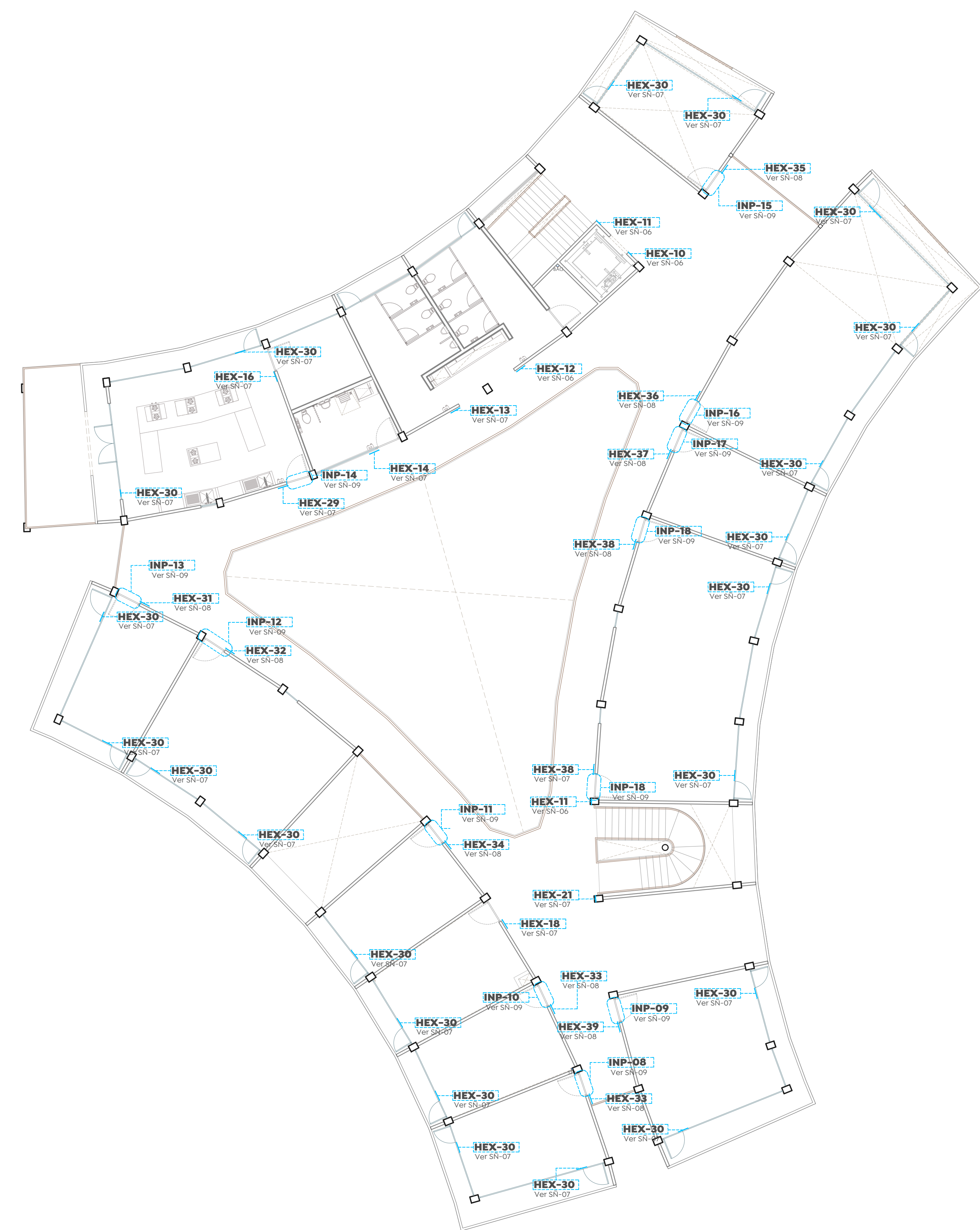
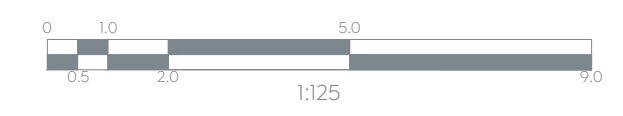

Nombre del proyecto:
 Construcción del centro comunitario denominado Colmena Valle de los Molinos y obras complementarias, etapa 01.

Contenido del plano:
 Plano llave Planta Nivel 01 - Señalética

No. Contrato:
 DOPI-NÚMERO DE CONTRATO PENDIENTE-2023

Director de Obras Públicas e Infraestructura:
 Ing. Ismael Jáuregui Castañeda

Jefe de la Unidad de Estudios y Proyectos:
 Arq. Edwin Aguiar Escatel

Jefe de área:	Responsable del proyecto:
Arq. Alejandro Tapia Olarra	Miguel Ángel Rivera Nava

Ubicación:
 AV. Valle de los Molinos S/N, Colonia Valle de los Molinos, C.P.45200, Zapopan, Jalisco

Norte:	Fecha:	Octubre 2023
	Escala:	1:125
	Acotaciones:	Metros
	Revisión:	01

Clave: Número:
SÑ-02