

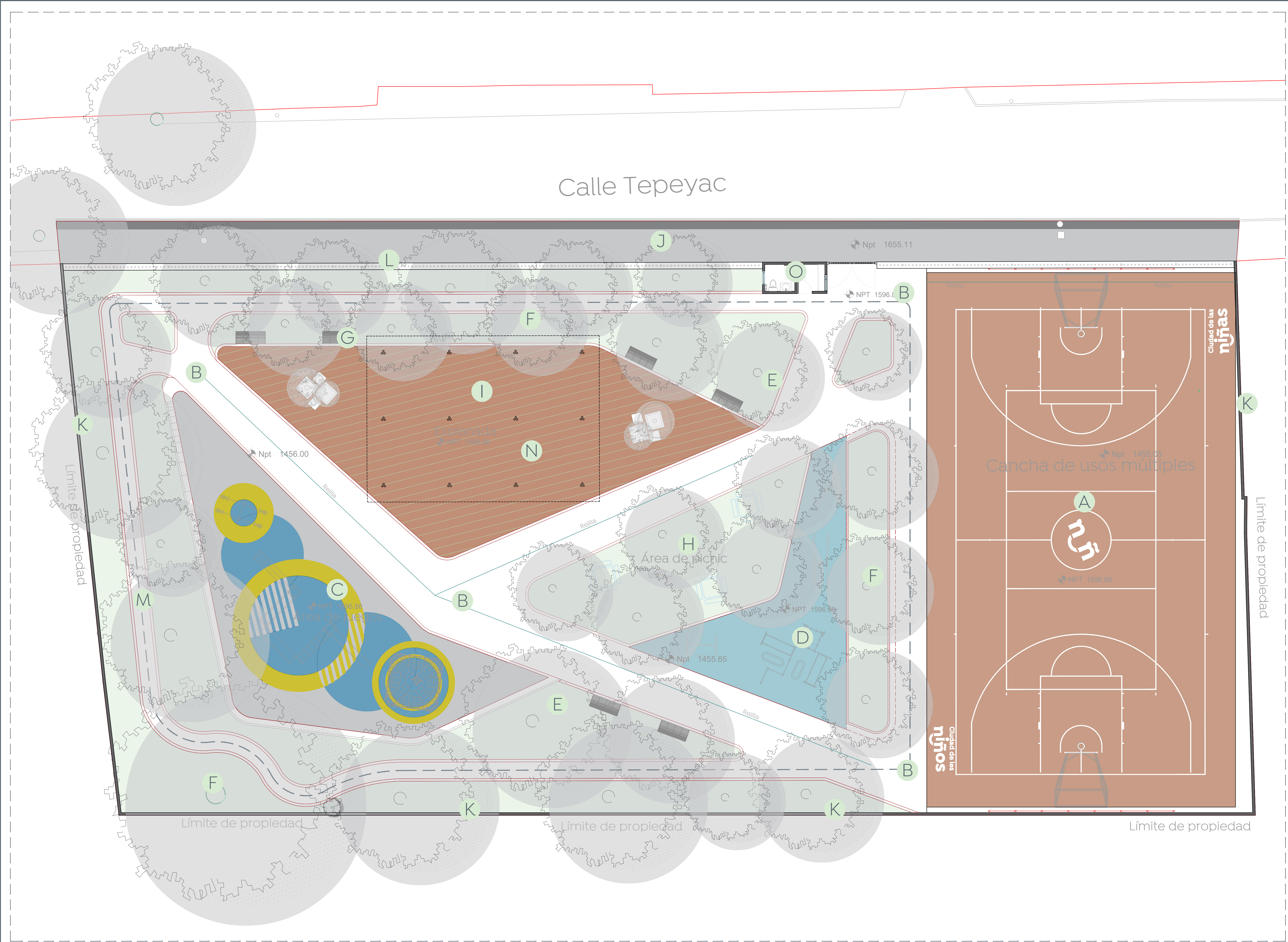

- Alcances Generales:
- A Construcción de cancha usos múltiples
 - B Construcción de andadores y áreas de descanso
 - C Construcción de área de juegos con piso amortiguante
 - D Construcción de área de ejercitadores y área calistenia
 - E Iluminación general
 - F Reforestación y jardinerías
 - G Colocación de mobiliario urbano
 - H Área de picnic
 - I Construcción de explanada de usos múltiples
 - J Rehabilitación de banquetas
 - K Construcción de muro perimetral
 - L Construcción de cerca perimetral
 - M Construcción de pista de trote
 - N Construcción cubierta usos múltiples
 - O Construcción caseta de ingreso



Nombre del proyecto:
 Construcción del parque barrial denominado Santa Ana Tepetitlán, más obras complementarias, ubicado en la calle Tepeyac, colonia la Haciendita, Municipio de Zapopan, Jalisco

Contenido del plano:
 Plano de alcances generales

No. Contrato:
 DOPI-MUN-PP-EP-LP-004-2024

Director de Obras Públicas e Infraestructura:
 Ing. Ismael Jáuregui Castañeda

Jefe de la Unidad de Estudios y Proyectos:
 Arq. Edwin Aguiar Escatel

| | |
|---|---|
| Jefe de área: Arq. Angela Jazmin Vargas Olmedo | Responsable del proyecto: Arq. Julio César Robles Ríos |
|---|---|

Ubicación:
 Tepeyac s/n, La Haciendita, Zapopan, Jalisco.

Fecha: Enero 2024
 Escala: 1:100
 Cotas: Metros Clave: PA-SAT-ALC

