

03 Detalle de ancla
 Mobiliario 1:20

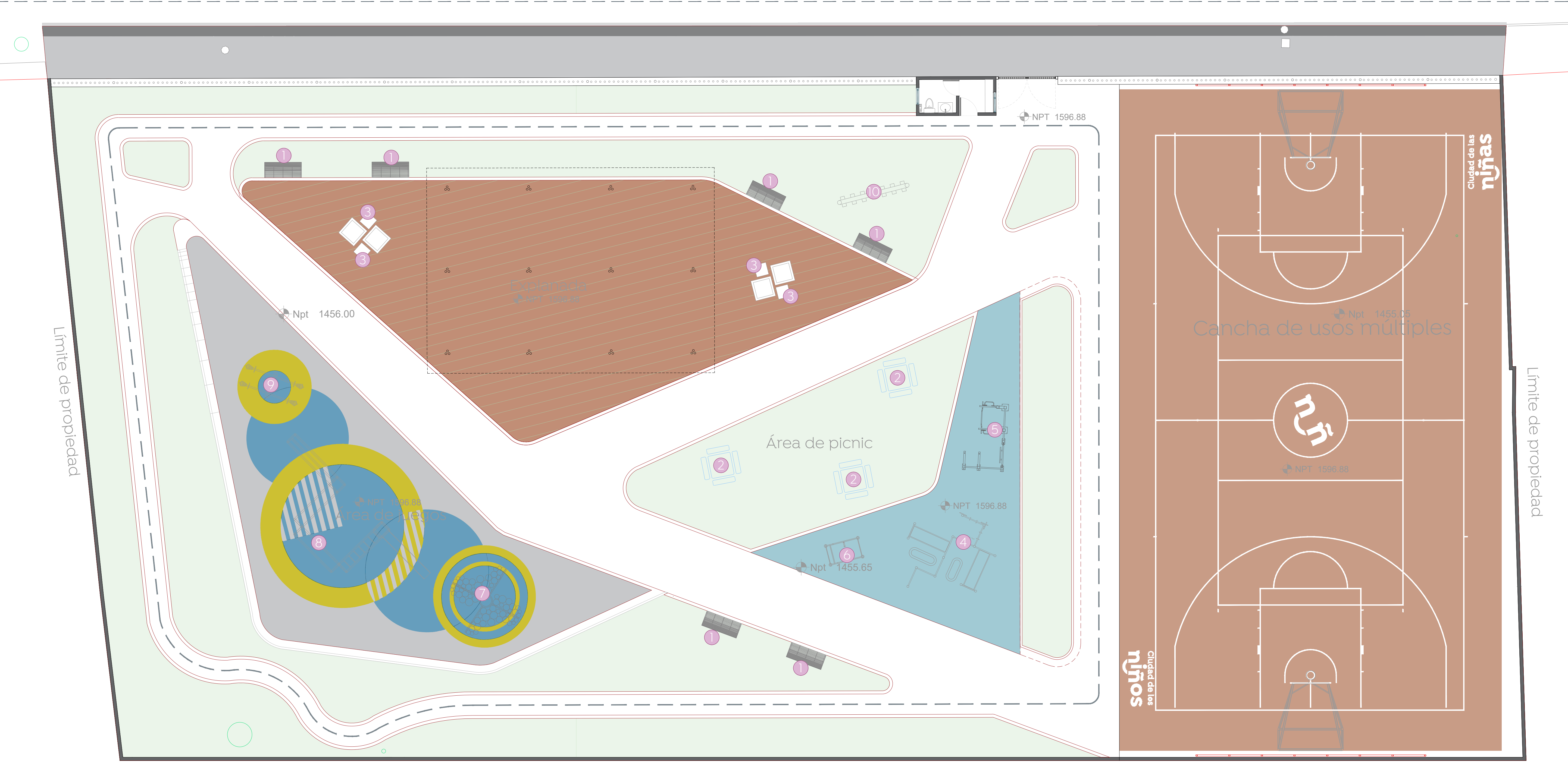

01 Planta de Conjunto
 Mobiliario 1:100

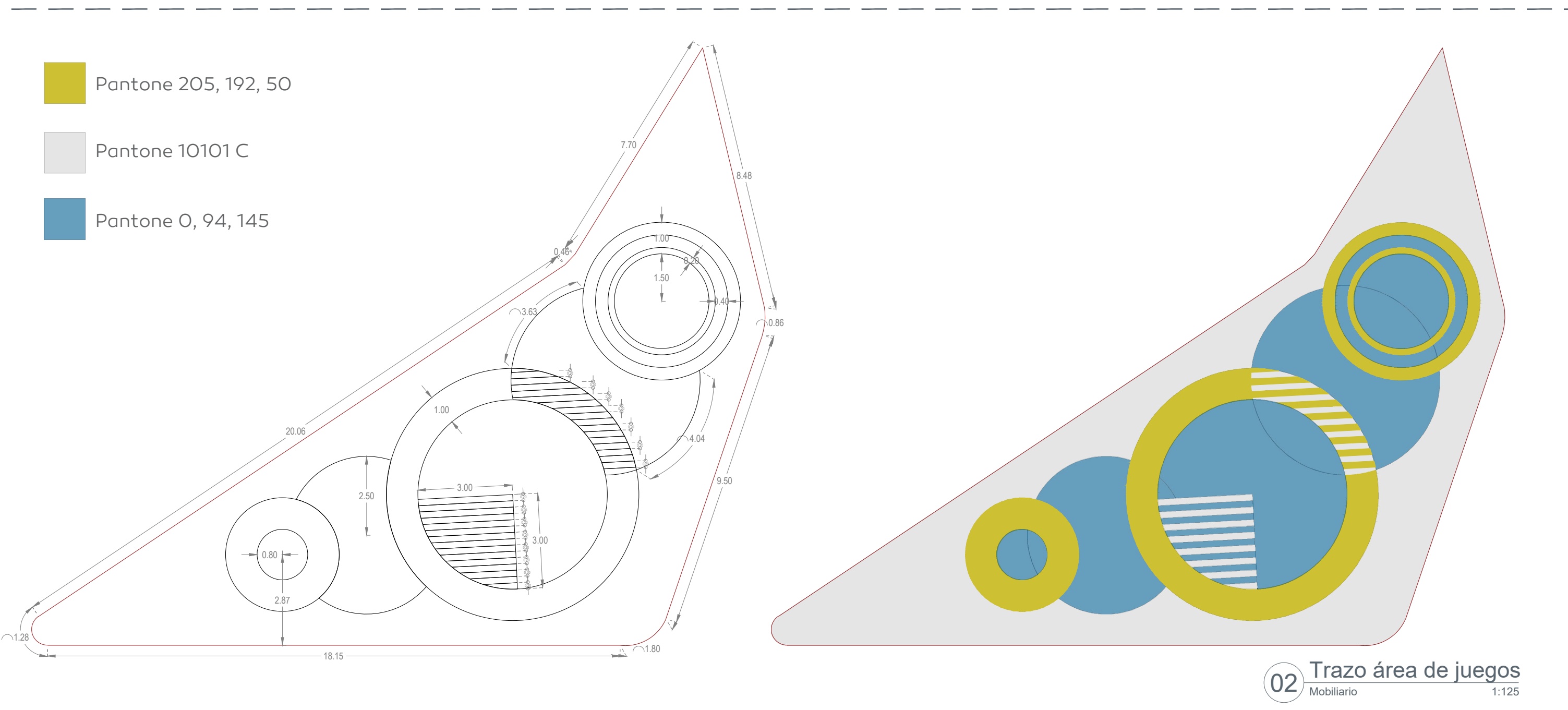

Simbología	Mobiliario / Especificación	Imagen
1	Banca PTR RD-312B marca Reddпарк o similar en calidad. Medidas: 150 x 60 x 95 cm.	
6 Piezas	Fijación por medio de anclas (4)	
2	Mesa de picnic cuadrangular RD-319 marca Reddпарк o similar en calidad. Medidas: 180 x 180 x 80 cm.	
3 Piezas	Fijación por medio de anclas (1)	
3	Banca de concreto armado color natural acabado pulido marca encconcreto. Medidas: 40 x 50 x 50 cm.	
4 Pieza	Conjunto de ejercicio CPD-113 marca Jumbo o similar en calidad. Medidas: 250 x 431 x 447 cm.	
1 Pieza	Fijación por medio de taquetes	
5	Módulo de gimnasio INP-G637 o similar en calidad. Medidas: 305 x 190 x 215 cm.	
1 Pieza	Fijación por medio de taquetes	

Simbología	Mobiliario / Especificación	Imagen
6	Módulo de ejercicio tipo "Lagartija" RD-124 marca Reddпарк o similar en calidad. Medidas: 104 x 56 x 360 cm.	
1 Pieza	Fijación por medio de taquetes	
7	Trepadero Media Esfera (ITE-114) Medidas: 365 x 365 x 180cm.	
1 Pieza	Fijación por medio de taquetes	
8	Módulo de juego tipo "Módulo multifuncional" RD-ES800 marca Reddпарк o similar en calidad. Medidas: 990 x 400 x 290 cm.	
1 Pieza	Fijación por medio de taquetes	
9	Sube y baja doble - SYB-C02 marca Play Club o similar en calidad. Medidas: 136 x 300 x 100 cm.	
1 Pieza	Fijación por medio de anclas (1)	
10	Módulo de madera Retos Bajos marca Jumbo o similar en calidad. Medidas: 360 x 50 x 240 cm.	
1 Pieza	Fijación por medio de anclas (2)	

Nombre del proyecto:
 Construcción del parque barrial denominado Santa Ana Tepetitlan, más obras complementarias, ubicado en la calle Tepeyac, colonia la Haciendita, Municipio de Zapopan, Jalisco

Contenido del plano:
Plano de mobiliario

No. Contrato:
DOPI-MUN-PP-EP-LP-004-2024

Director de Obras Públicas e Infraestructura:
Ing. Ismael Jáuregui Castañeda

Jefe de la Unidad de Estudios y Proyectos:
Arq. Edwin Aguilar Escatet

Jefe de área:
Arq. Angela Jazmin Vargas Olmedo

Responsable del proyecto:
Arq. Julio César Robles Rios

Ubicación:
Tepeyac s/n, La Haciendita, Zapopan, Jalisco.

Fecha: Enero 2024
 Escala: 1:100
 Gotas: Metros Clave:
PA-SAT-MOB