

01 Sección 1-1'  
 Plano de albañilerías 1:75

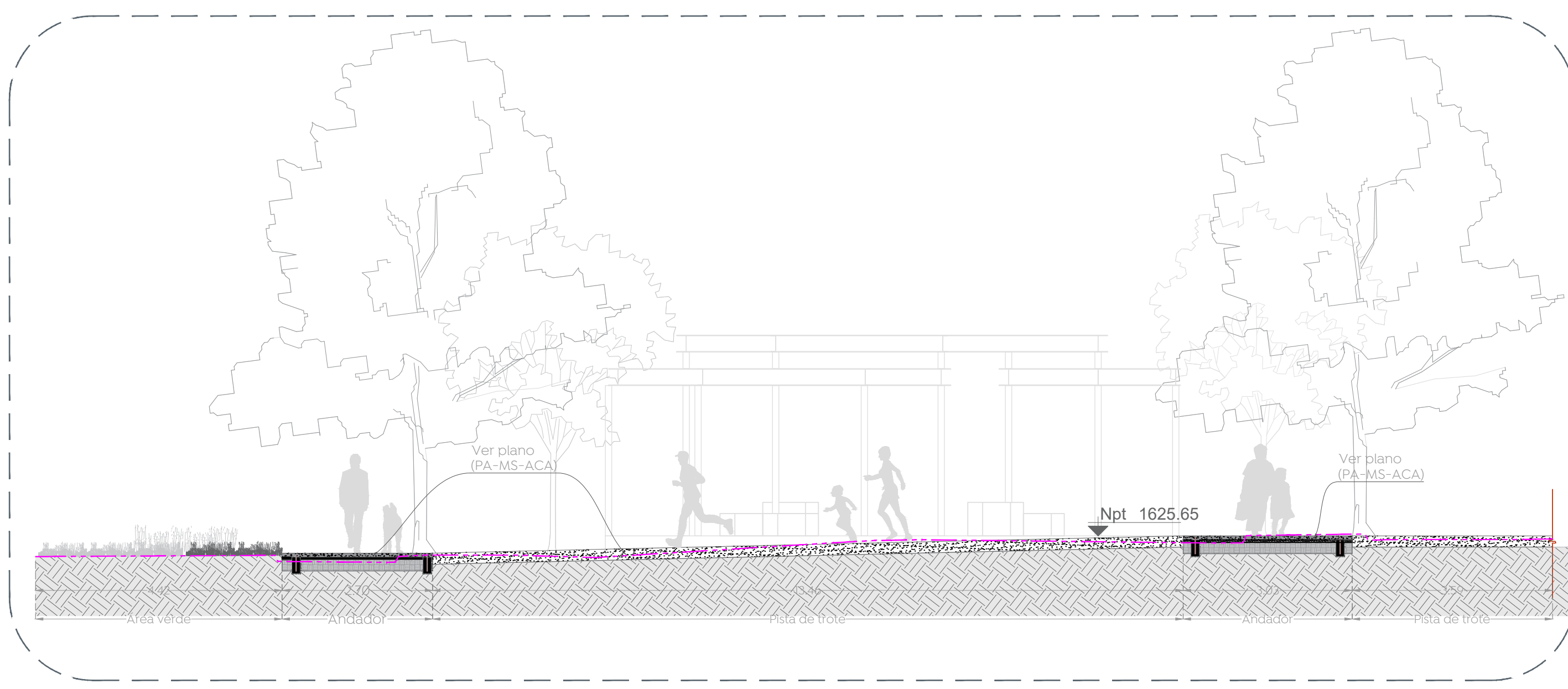

02 Sección 3-3'  
 Plano de albañilerías 1:75

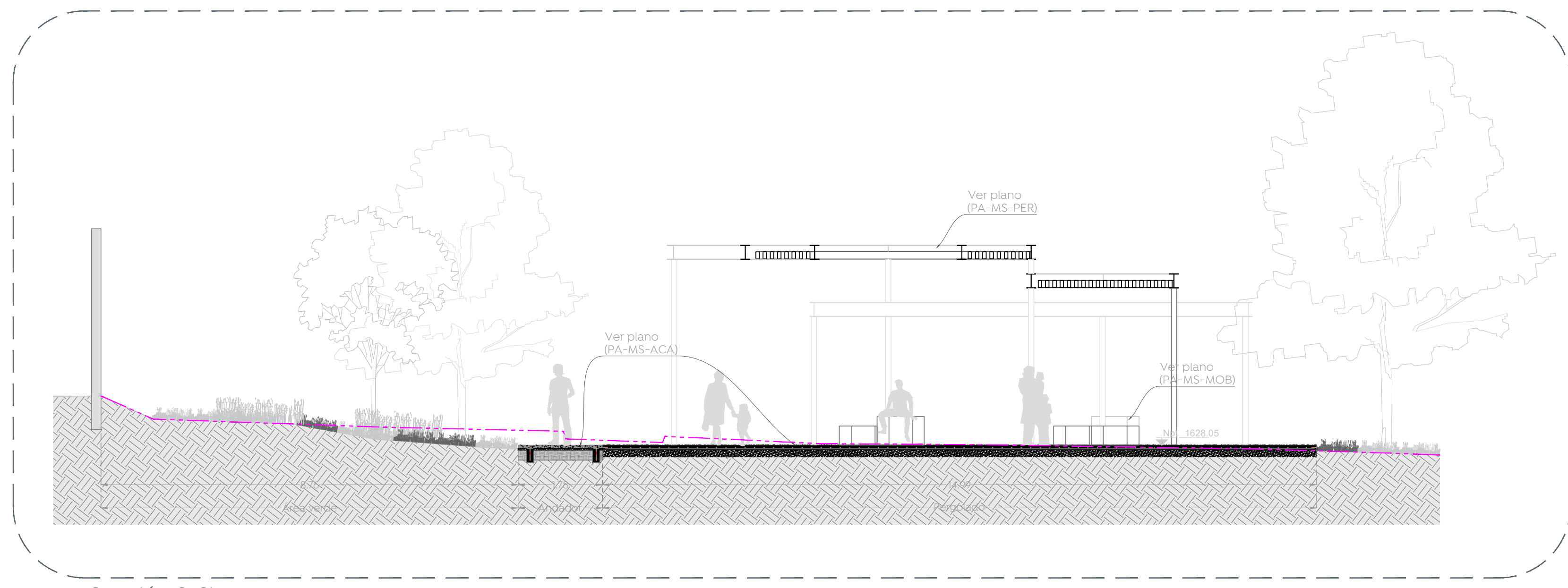

03 Sección 2-2'  
 Plano de albañilerías 1:75

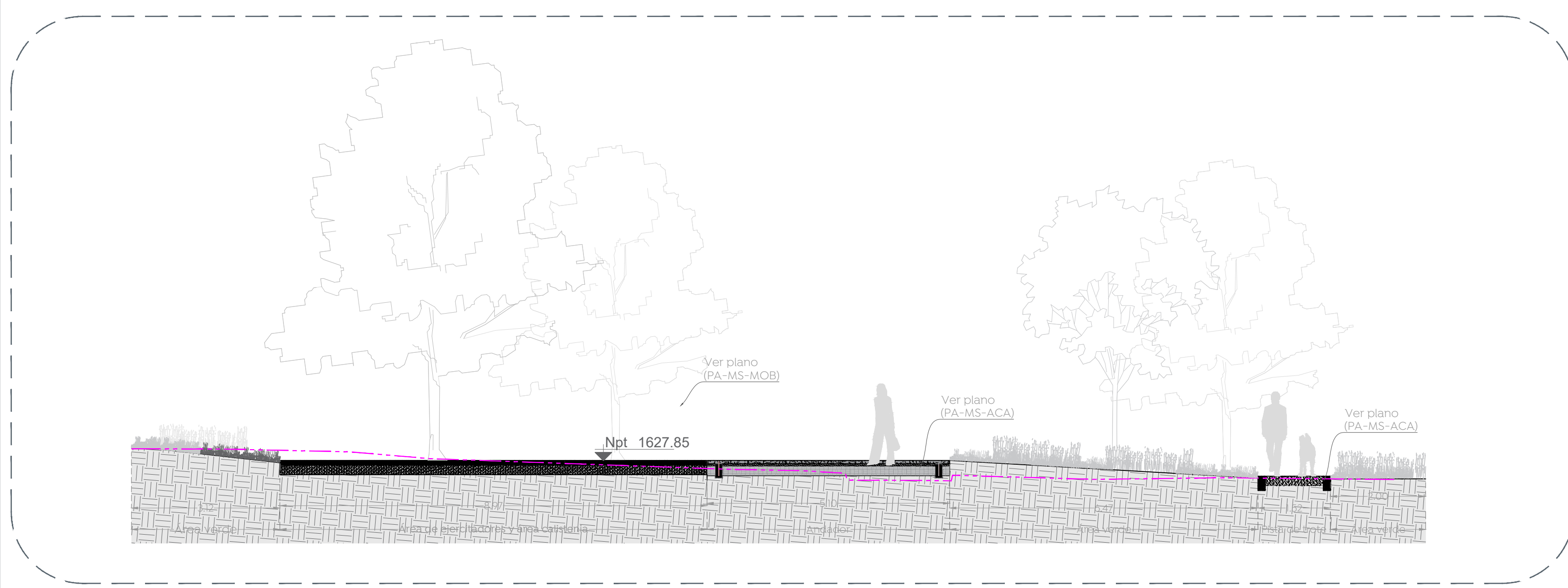

04 Sección 4-4'  
 Plano de albañilerías 1:75

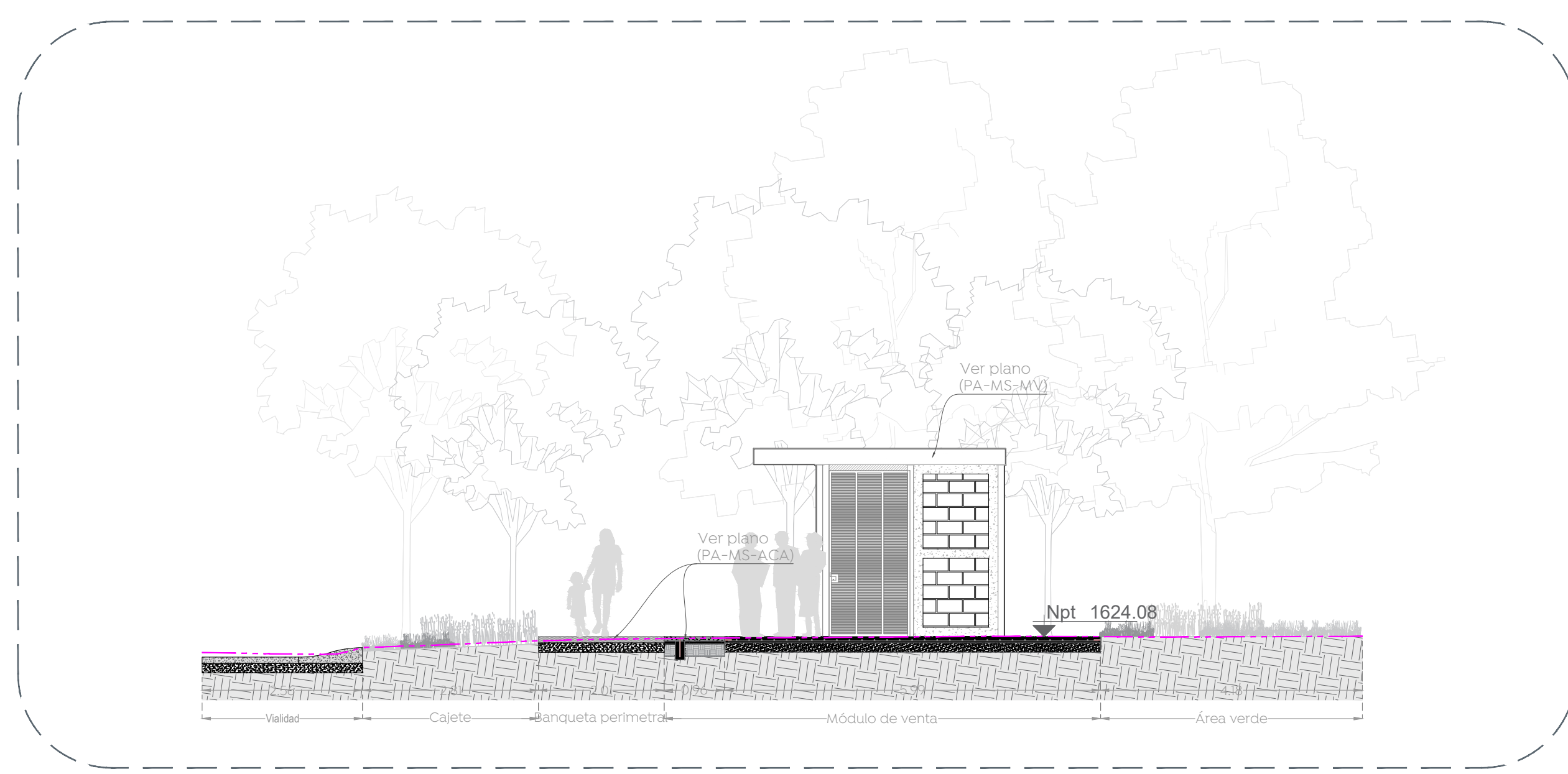

05 Sección 5-5'  
 Plano de albañilerías 1:75

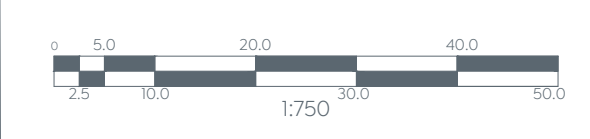

Nombre del proyecto:  
 Rehabilitación y obras complementarias del parque metropolitano denominado Mirador del Sol, etapa 01, ubicado en la confluencia de las calles Av. Patria, Helios, Av. Tepeyac, colonia Mirador del Sol, Municipio de Zapopan, Jalisco

Contenido del plano:  
 Plano de conjunto alcances

No. Contrato:  
 DOPI-MUN-PP-EP-LP-020-2024

Director de Obras Públicas e Infraestructura:  
 Ing. Ismael Jáuregui Castañeda

Jefe de la Unidad de Estudios y Proyectos:  
 Arq. Edwin Aguiar Escatet

Jefe de área:  
 Arq. Angela Jazmin Vargas Olmedo

Responsable del proyecto:  
 Arq. Julio César Robles Rios

Ubicación:  
 Mirador del Sol, Zapopan, Jal.

Fecha: Abril 24  
 Escala: 1:750  
 Gotas: Metros Clave:  
 PA-MS-ALB-02