

01 Planta de conjunto
 Acabados 1:125

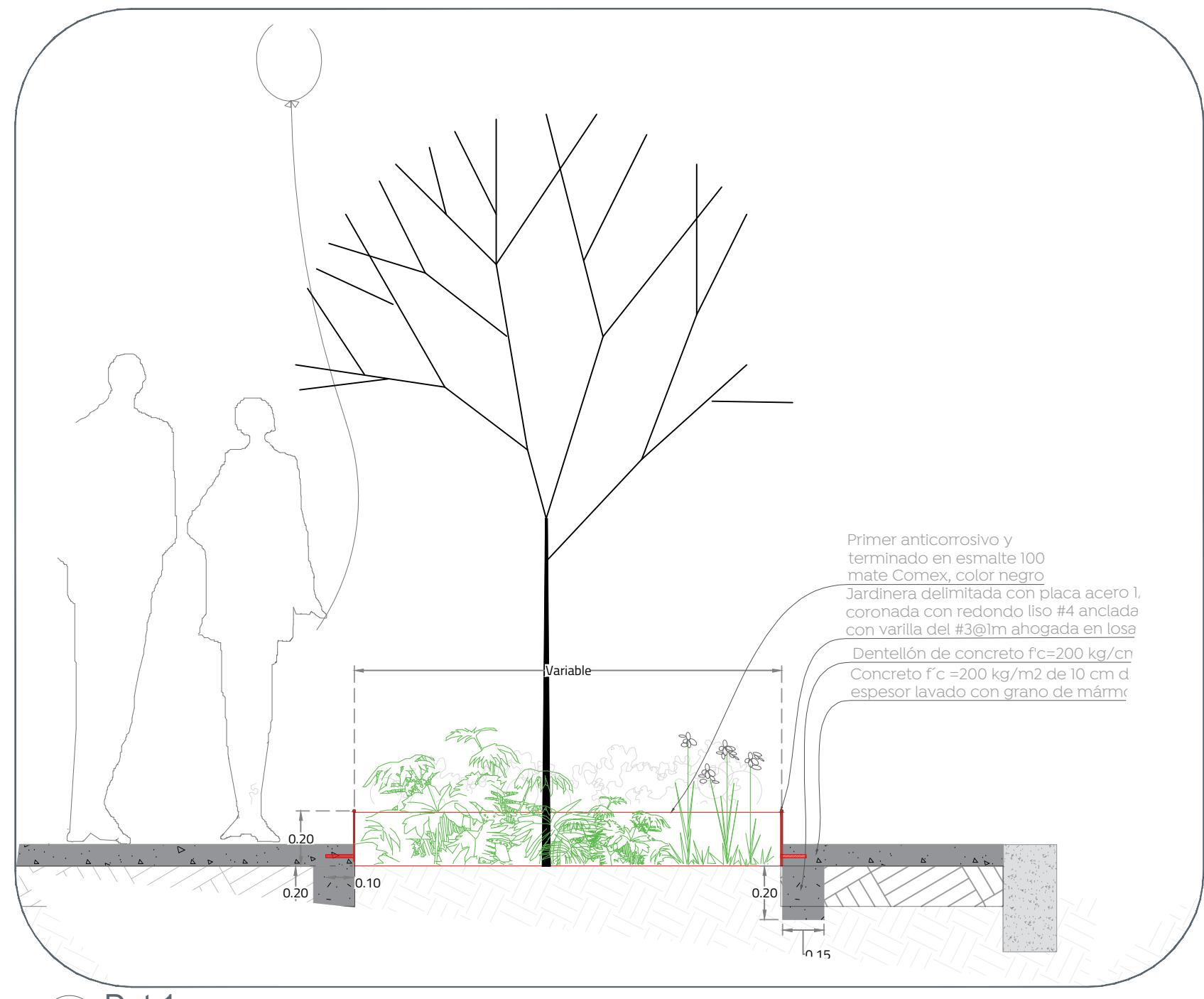

02 Det.1
 Detalle de alcorque 1:20

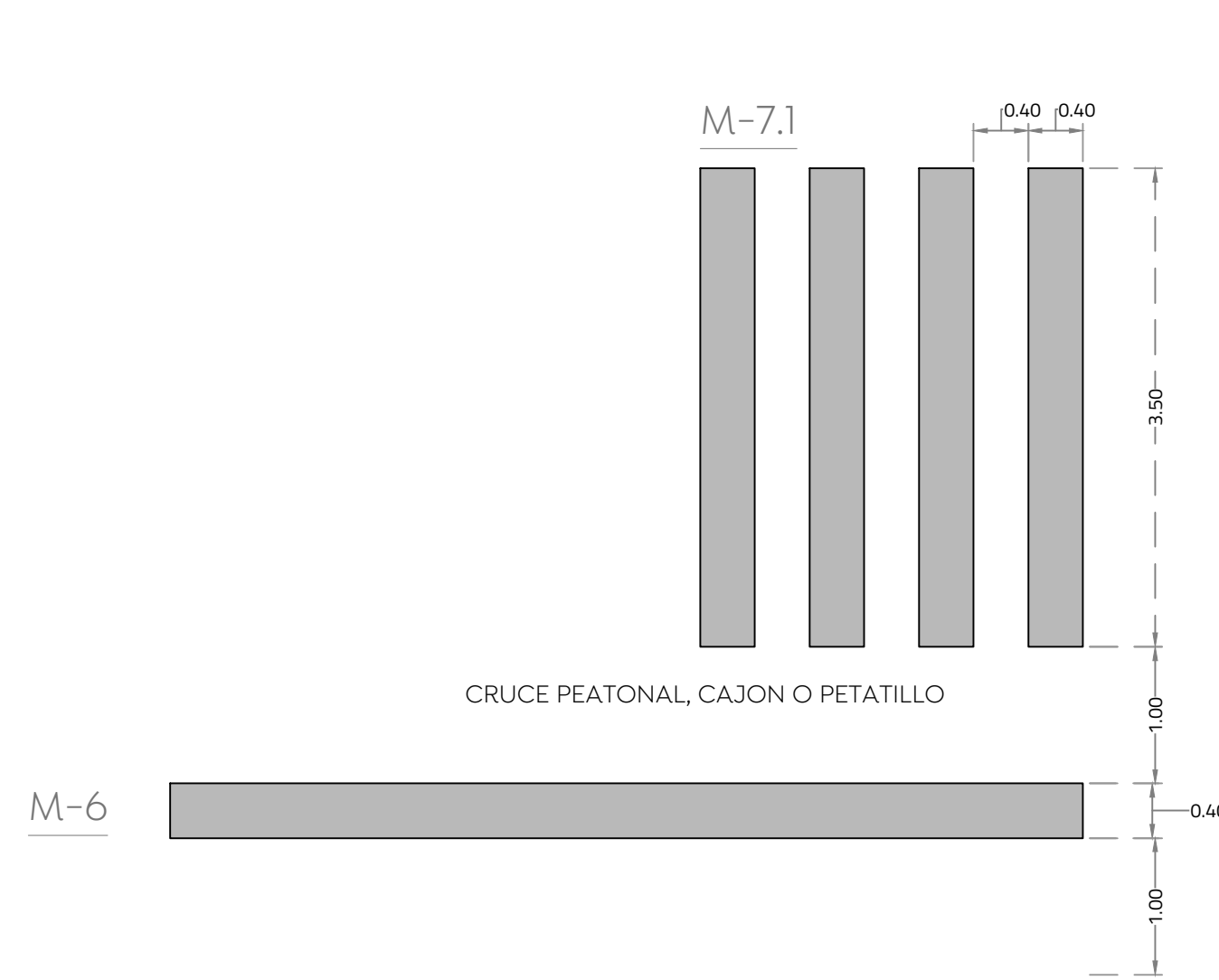

01 Señalética horizontal 1:50

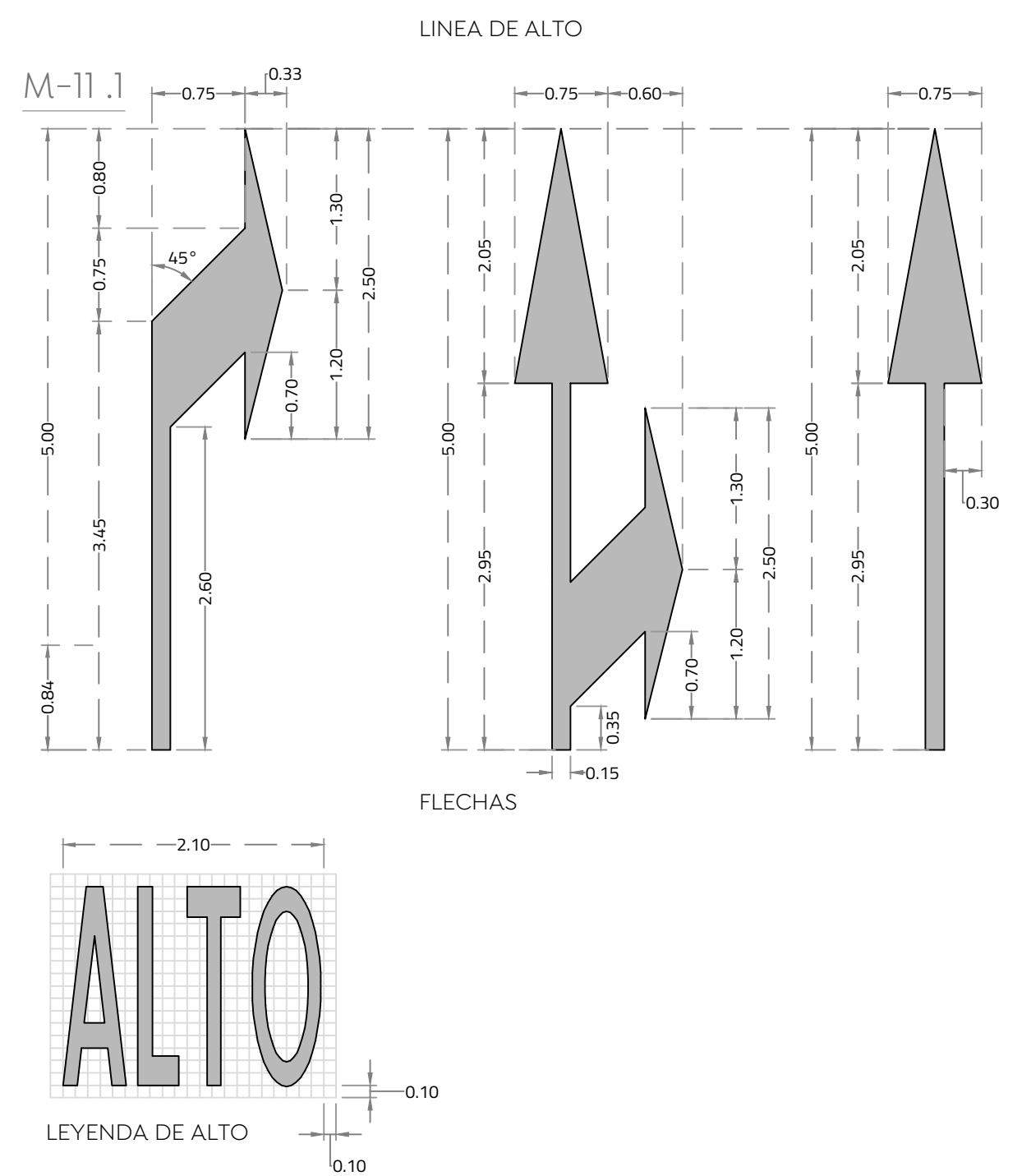

SR-6 alto:
 Se coloca, en los accesos de las intersecciones a nivel para restringir el paso a los vehículos, antes del cruce de una vialidad, vía férrea, paso peatonal o ciclovia. Esta señal se instala en vialidades de menor volumen de tránsito, en el lugar preciso en donde deben detenerse los vehículos, para lo cual se debe complementar con la marca M-6 RAYA DE ALTO.

SP-32 Cruce de peatones:
 Se utiliza para indicar los sitios o zonas de la vialidad por donde cruzan o transitan peatones. Ubicar 40 m antes del cruceo sobre la banqueta derecha conforme al sentido vehicular.

Distancia lateral y Altura de las Señales Verticales en Zona Urbana

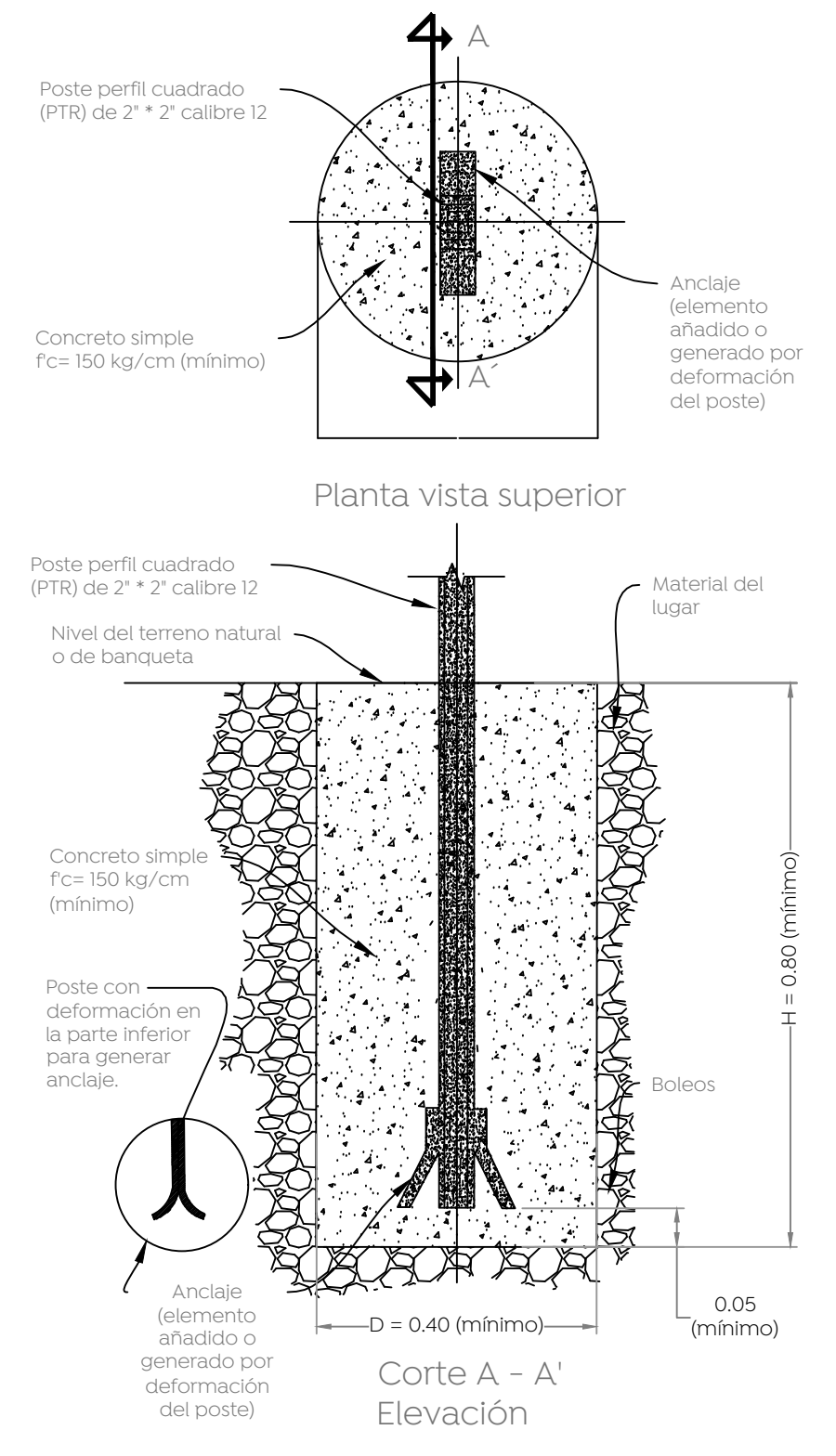
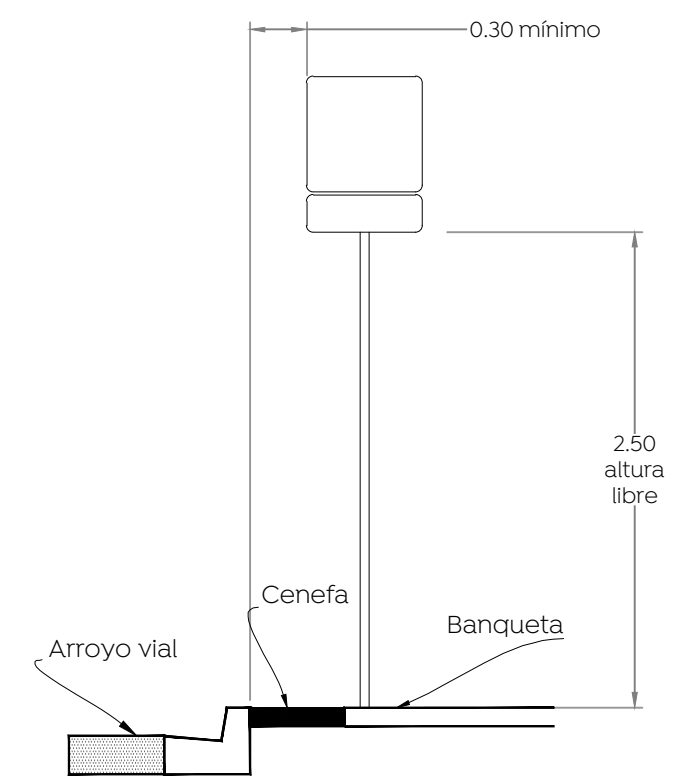

Nombre del proyecto: Construcción del parque barrial denominado Valle de los Molinos, ubicado en la confluencia de las calles Av. Valentín Vidrio Arco, Osa, Amsterdam, y rehabilitación del parque ubicado en la confluencia de las calles Av. Valle de Copala, Delft, incluye: accesibilidad universal, banquetas, cruces peatonales y obras complementarias, colonia Valle de los Molinos, Municipio de Zapopan, Jalisco	
Contenido del plano: Planta de detalles Parque calle Delf	
No. Contrato: DOPI-MUN-PP-EP-LP-019-2024	
Director de Obras Públicas e Infraestructura: Ing. Ismael Jáuregui Castañeda	
Jefe de la Unidad de Estudios y Proyectos: Arq. Edwin Aguilar Escatell	
Jefe de área: Arq. Angela Jazmin Vargas Olmedo	Responsable del proyecto: Arq. César Omar Apodaca Rodriguez
Ubicación: Col. Valle de los Molinos, Zapopan, Jalisco	
Norte:	Fecha: Abril 2024
Escala: Indicada	Clave: METROS
DEL-DET-01	