

- Acabados en muros:**
- A) ACABADO INICIAL**
- Muro exterior de block 18 cm de espesor
 - Certera (ver detalle 01)
- B) ACABADO INTERMEDIO**
- Retiro de acabado existente y aplastado 2cm de Esp. Prom. terminado apalillado fino de mortero cal-arena prop. 1:3
 - Retiro de pintura en mal estado y sellado de muros con sellador vinílico
- C) ACABADO FINAL**
- Pintura vinílica color blanco línea vinex premium de Corvel a dos manos.
 - Recubrimiento con acabado de cerámica esmaltado de 20 x 20 cm. Mod. Astrato Blanco Antibacterial o similar, pegado con adhesivo porcelánico.
 - Recubrimiento con acabado de cerámica esmaltado de 20 x 20 cm. Mod. Astrato Negro Antibacterial o similar, pegado con adhesivo porcelánico.
- Acabados en plafón:**
- A) Acabado final**
- Losas de concreto existente
 - Retiro de pintura en mal estado y sellado de muros con sellador vinílico
 - Acabado final
- B) Acabado intermedio**
- Pegamento adhesivo para piso porcelánico.
 - Retiro de pintura en mal estado y sellado de muros con sellador vinílico
 - Pintura vinílica color blanco línea vinex premium de Corvel a dos manos.
- C) Acabado final**
- Piso porcelánico de 60 x 60 cm Mod. Infinity Collection Smpromy One o similar.
 - Concreto F'c = 200 kg/cm² e 10 cm de espesor, acabado esmaltado tipo Piedra acomodada Flower Rock SPGB.

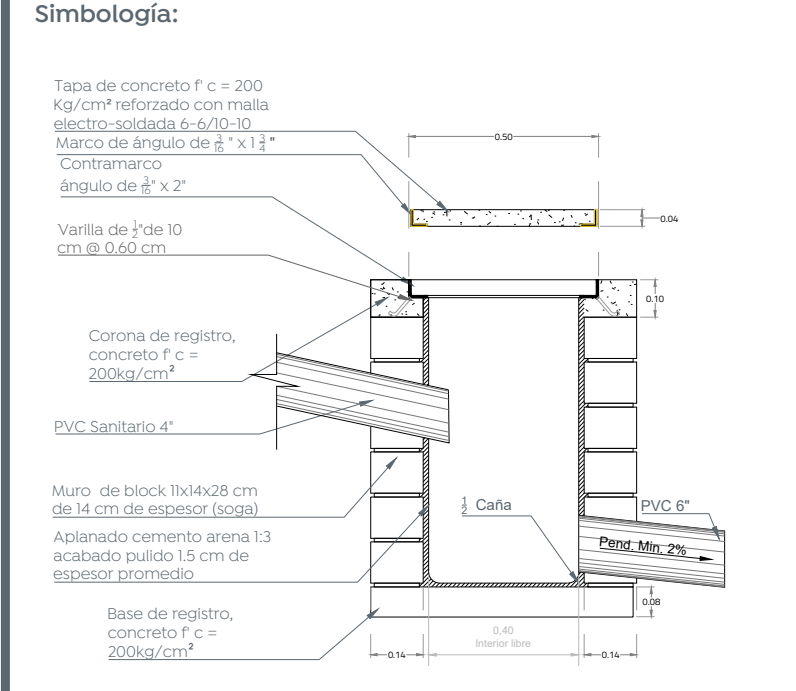

09 Detalle de registro Sanitario 1:20

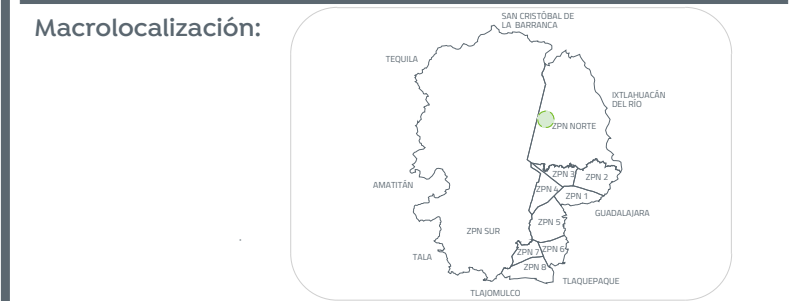
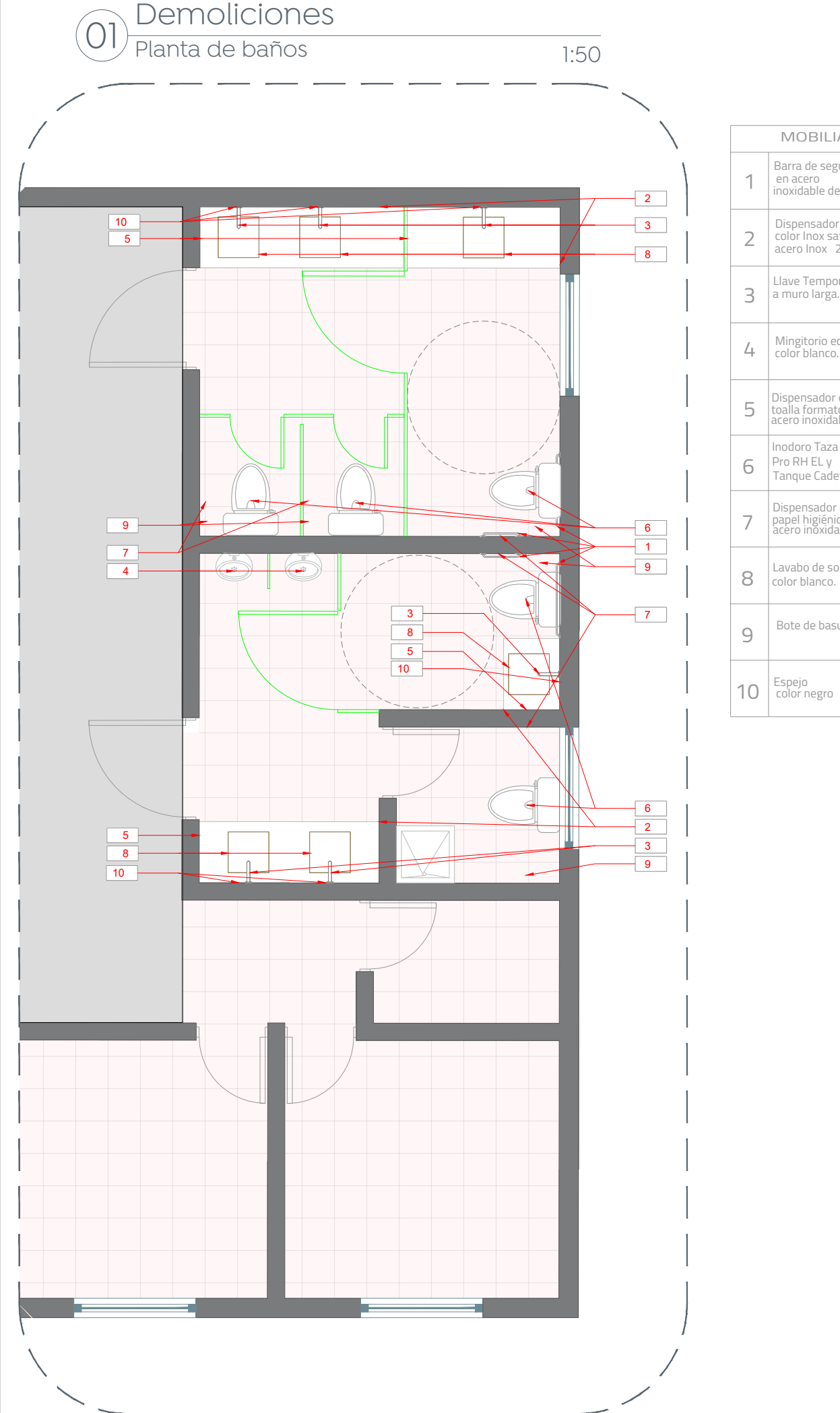

MOBILIARIO	MODELO	PZAS
1	Barra de seguridad para en acero Mca. Helvex Mod. B-7005	6
2	Dispensador de jabón color inox satinado de acero inox 20x14x11 cm Mca. Jofel Mod. Futura AC-54000	4
3	Llave Temporizada a muro larga Mca. Urrea Código: 25.2518.21	6
4	Mingitorio ecológico color blanco Mca. Malech Mod. MTA-3004	2
5	Dispensador de toalla formato zip-zag acero inoxidable Mca. Jofel Mod. Futura Z-600	4
6	Tronero Taza Cadet Pro-Rev El y Tanque Cadet Pro Marca American Standard Mod. 30.176.0116X.020 Mod. 4.1894.104MX	5
7	Dispensador de papel higiénico, auto-olvidado Mca. Jofel Mod. FUTURA AE26000	5
8	Lavabo de sobreponer color blanco. Línea Barbados Mod. MB-D-396-0 Marca Interporce	6
9	Bote de basura Dimensiones: Alto 31.5 cm. Ancho: 29.2 cm. Profundidad: 21.5 cm. Espesor: 1.6 mm. Dimensiones: 0.60 m x 0.75 m inclinación 10°	5
10	Especjo color negro	6

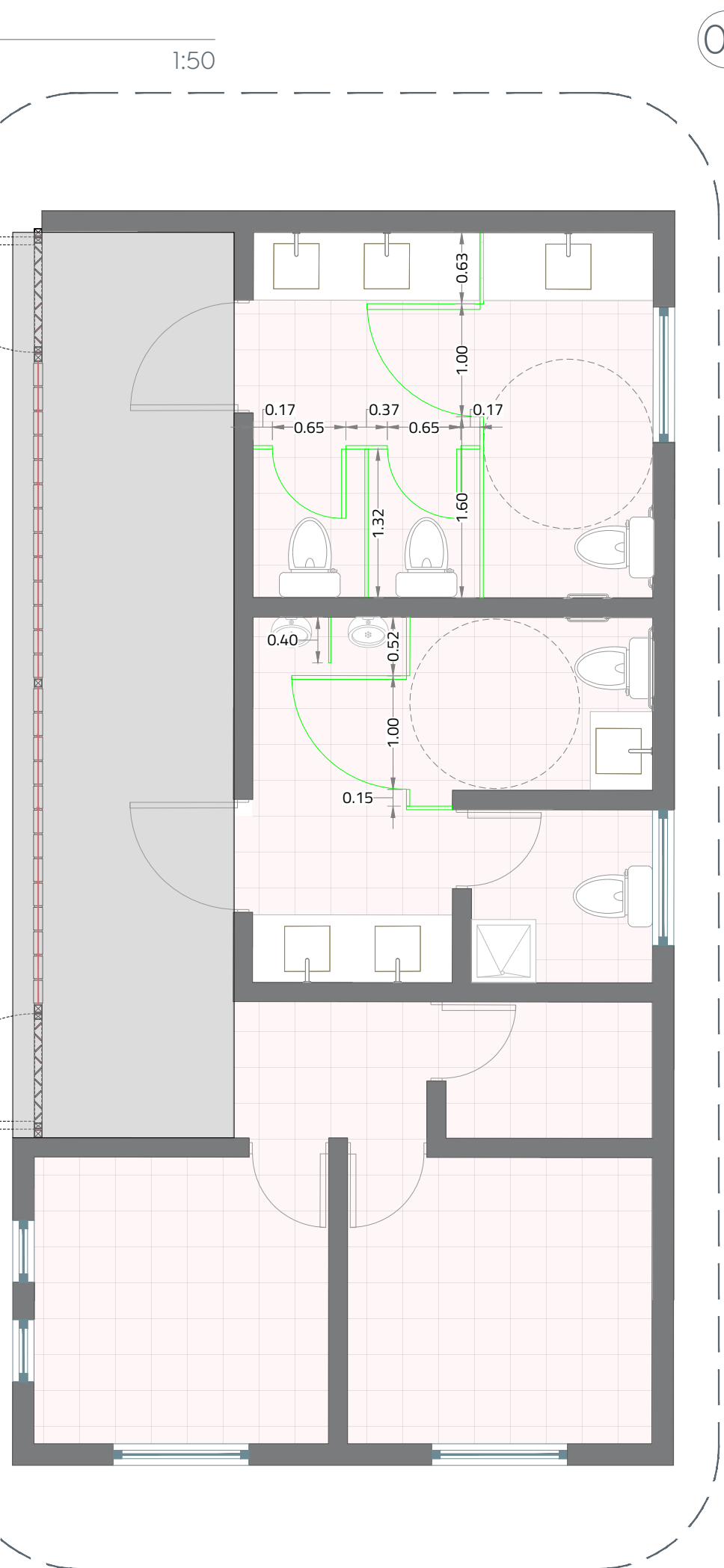

Mampara Leader 12.7mm - Mod. Estándar M1 - Color "Lapis Blue"

Caballeros

1	Puerta	1.00	1.50
1	Panel L	0.40	1.50
1	Pilastra	0.52	1.80
1	Pilastra	0.15	1.80
1	Mingitorio	0.40	1.20

Damas

1	Puerta	1.00	1.50
2	Puerta	0.65	1.50
1	Panel L	1.32	1.50
1	Panel L	1.60	1.50
1	Panel L	0.63	1.50
2	Pilastra	0.17	1.80
1	Pilastra	0.36	1.80

Símbolo	Descripción
	Bomba sumergible automática de 1 HP de 115 v. Mod. SPM1ME100F-F
	Codo de CPVC
	TEE de CPVC
	Tinaco de 110I
	Tubería agua fría CPVC subterránea
	Tubería agua fría CPVC por azotea
	Sube agua fría CPVC
	Codo PVC
	Sube codo PVC
	Cople PVC
	YEE PVC
	TEE PVC
	Tubería de PVC

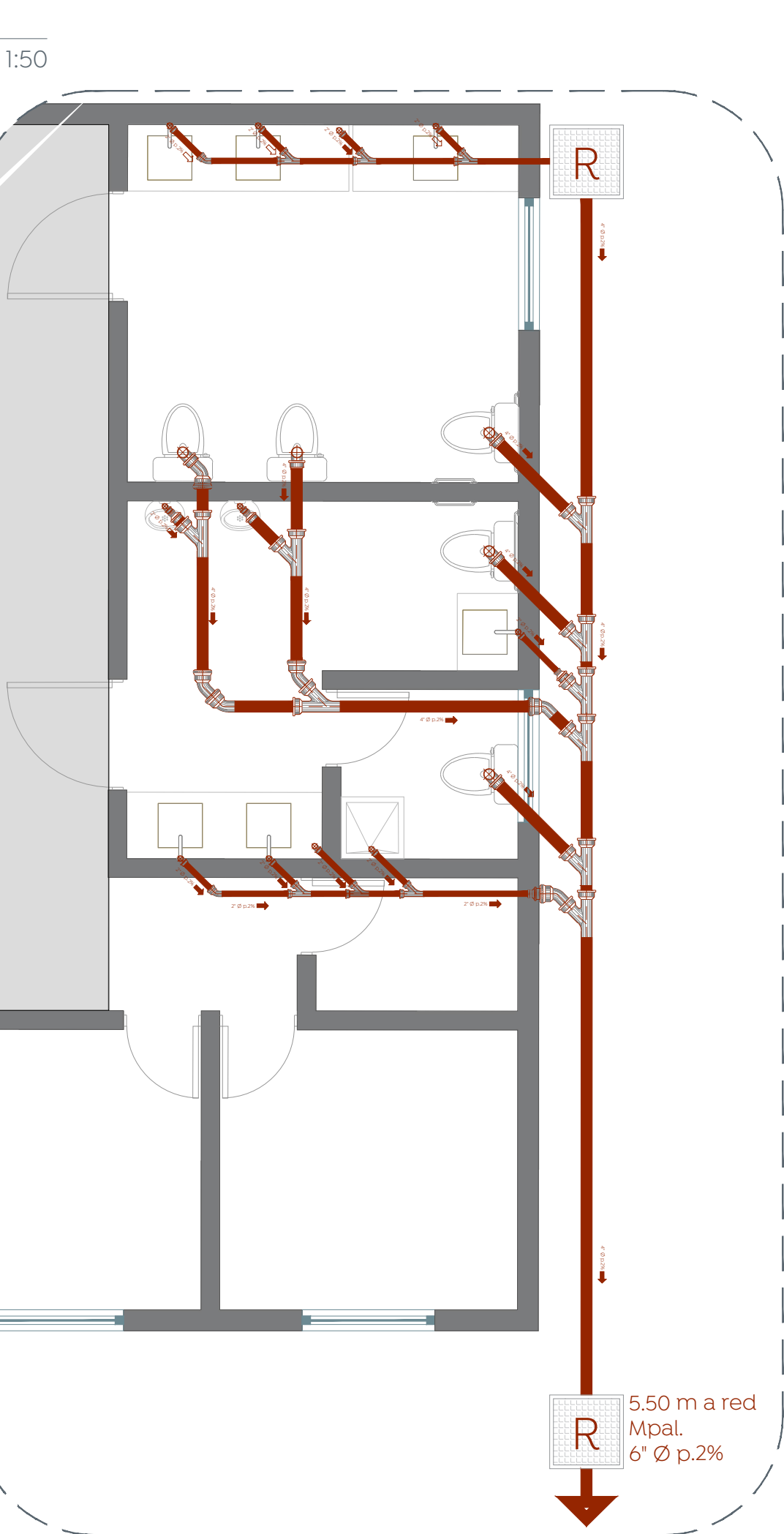
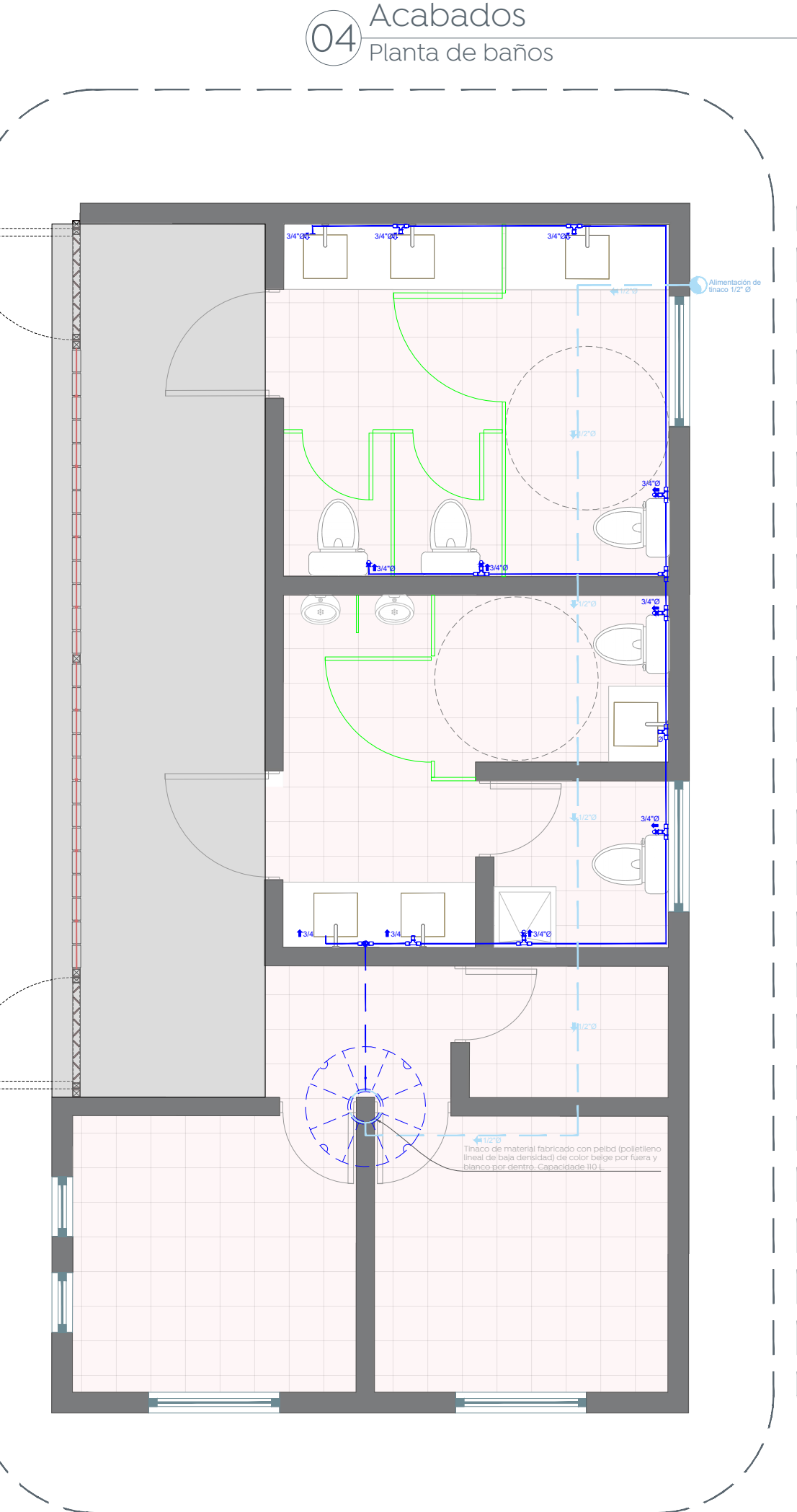

Nombre del proyecto:
 Construcción del parque barrial denominado Valle de los Molinos, ubicado en la confluencia de las calles Av. Valentín Vidrio Arca, Osa, Amsterdám y rehabilitación del parque ubicado en la confluencia de las calles Av. Valle de Copala, Dallas, Deift, incluye: accesibilidad universal, banquetas, cruces peatonales y otras complementarias, colonia Valle de los Molinos, Municipio de Zapopan, Jalisco

Contenido del plano:
Remodelación de baños en Parque Pozo

No. Contrato:
DOPI-MUN-PP-EP-LP-019-2024

Director de Obras Públicas e Infraestructura:
Ing. Ismael Jáuregui Castañeda

Jefe de la Unidad de Estudios y Proyectos:
Arq. Edwin Aguiar Escatet

Jefe de área:
Arq. Angela Jazmin Vargas Olmedo

Responsable del proyecto:
Arq. César Omar Apodaca Rodriguez

Ubicación:
Col. Valle de los Molinos, Zapopan, Jalisco

