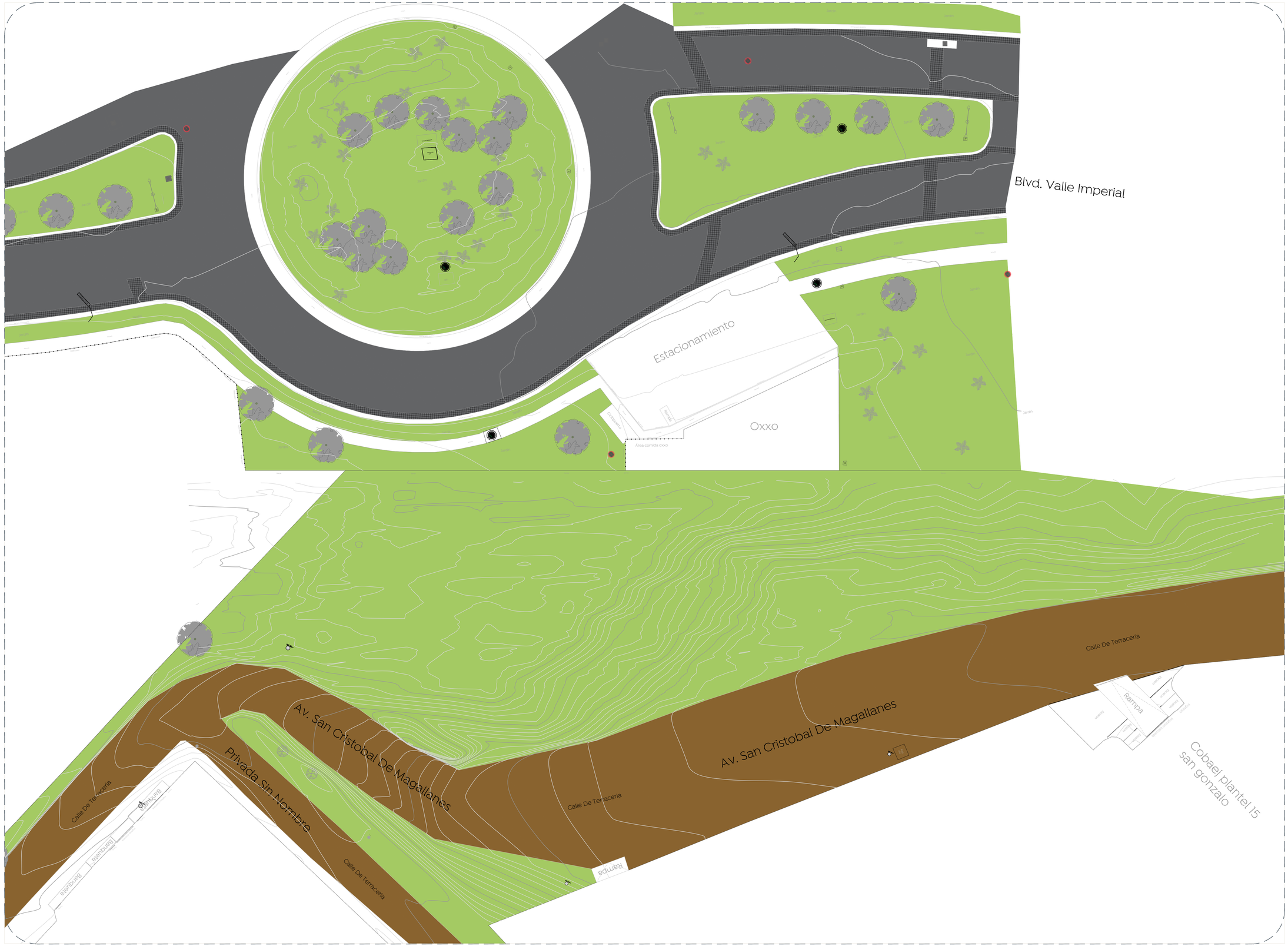

01 Planta de Conjunto
Estado actual
1:200

Gobierno de Zapopan

Ciudad de las niñas y niños

Obras Públicas e Infraestructura
Gestión Integral de la Ciudad

Macrolocalización:

Microlocalización:

Simbología:

Nombre del proyecto:
Pavimentación y mejoramiento del entorno urbano de la Av. Copalita/Av. San Cristóbal Magallanes, incluye: peatonalización, modernización de redes básicas de alcantarillado, conducción y distribución, infraestructura urbana y obras complementarias, colonia San Gonzalo, Nuevo México, Municipio de Zapopan, Jalisco.

Contenido del plano:
Plano de estado actual, conexión peatonal, Av. Copalita/San Cristobal Magallanes a Bv. Valle Imperial

No. Contrato:
DOPI-MUN-R33-PAV-LP-041-2024

Director de Obras Públicas e Infraestructura:
Ing. Ismael Jáuregui Castañeda

Jefe de la Unidad de Estudios y Proyectos:
Arq. Edwin Aguiar Escatel

Jefe de área:
Arq. Angela Jazmin Vargas Olmedo

Responsable del proyecto:
Arq. Yessica Selene Paul Gallegos

Ubicación:
Col. San Gonzalo, Nuevo México, Zapopan, Jalisco

Norte:

Fecha: Mayo 2024
Escala: 1:200
Cotas: Metros
Clave: CP-AV.C-EA

0.00 2.50 10.00
1.00 5.00 15.00
1:200