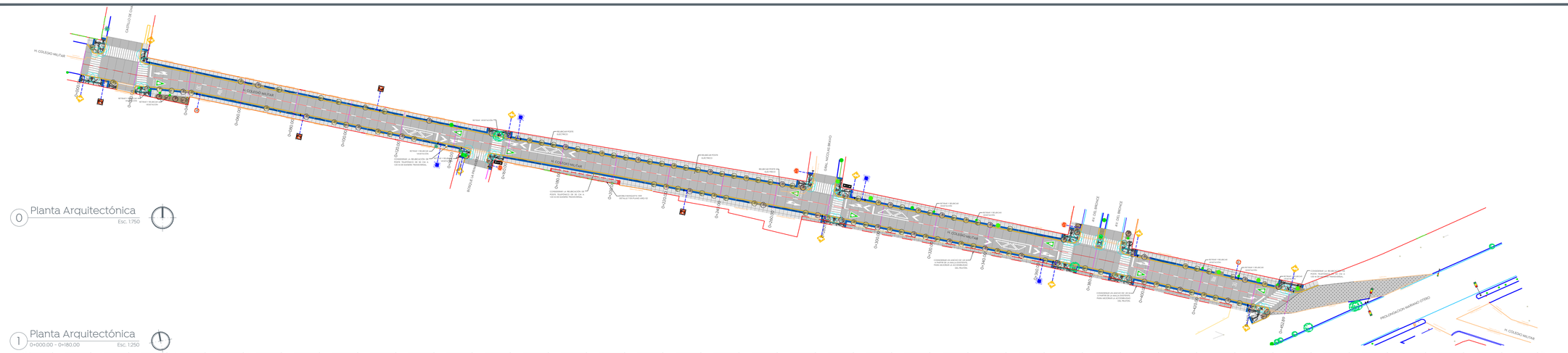

0 Planta Arquitectónica
Esc. 1:750

1 Planta Arquitectónica
0+000.00 - 0+180.00 Esc. 1:250

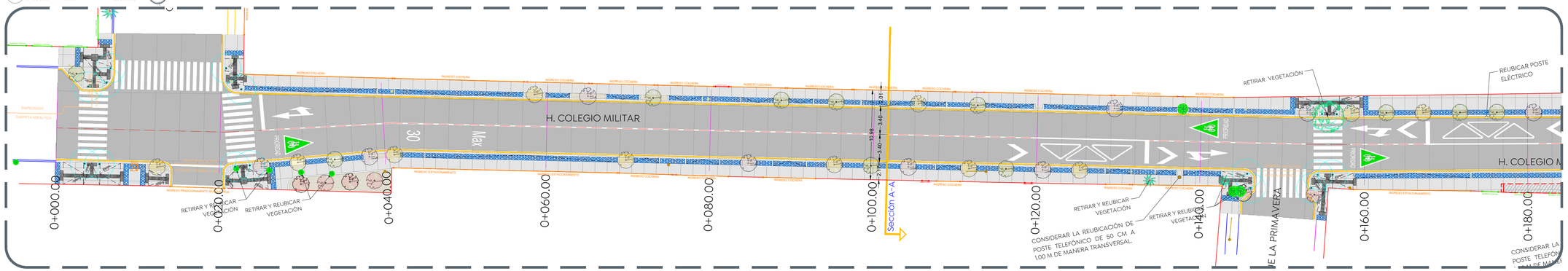

2 Planta Arquitectónica
0+180.00 - 0+360.00 Esc. 1:250

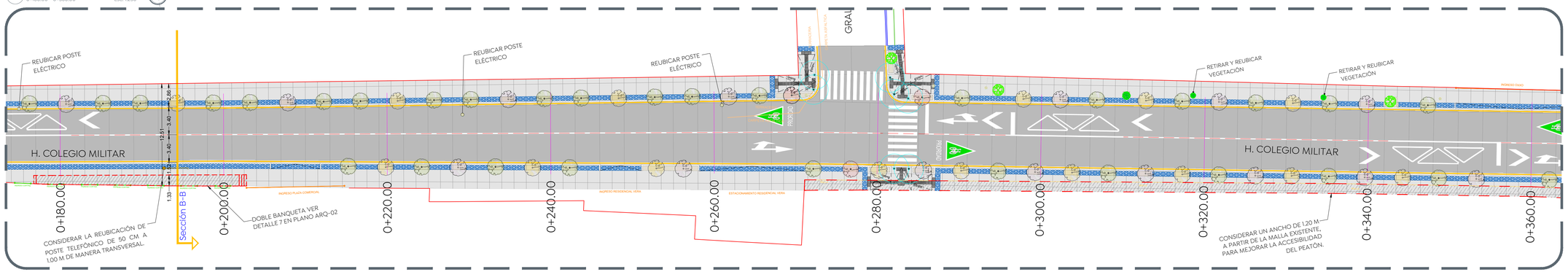

3 Planta Arquitectónica
0+360.00 - 0+452.89 Esc. 1:250

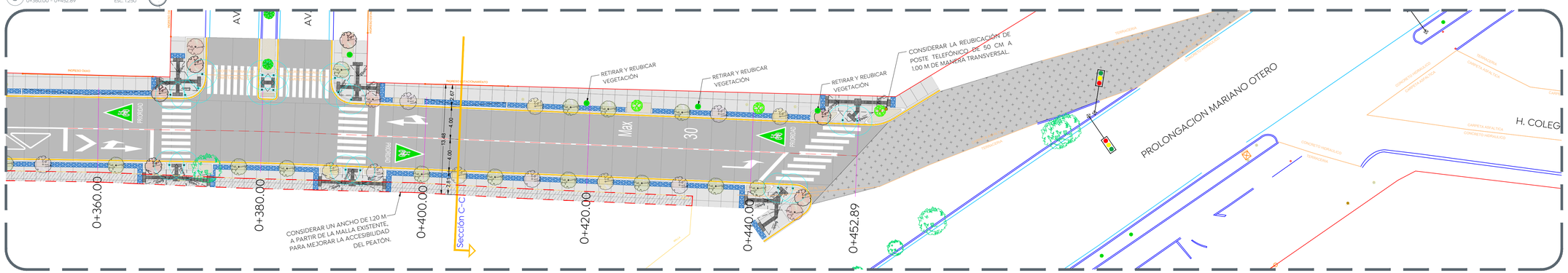

Gobierno de Zapopan

Ciudad de las niñas y niños

Obras Públicas e Infraestructura
Gestión Integral de la Ciudad

Macrolocalización:

Microlocalización:

Alcances generales:

- A Renovación de líneas de agua potable y alcantarillado sanitario.
- B Losas de rodamiento en concreto hidráulico MR y construcción de guarnición.
- C Construcción de banquetas, rampas, cenefa y arriate con arbolado.
- D Señalética horizontal y vertical.
- E Alumbrado público, registros, anclas, postes y luminarias.

Simbología

- 0+000.00 Cadenamiento @ 20 m
- Eje geométrico
- Límite de predio
- 1.30 mts Mínimo — Banqueta
- 0.60 mts — Cenefa
- Pedruscos / Palma guamúchil — 0.45 mts — Guarnición
- Pavimento de 20 cm de espesor de concreto hidráulico premezclado mr=45, t.m.a. 38 mm, acabado texturizado con peine de 1" de separación aproximada.
- Reposición de carpeta asfáltica de 4 a 5 cm de espesor.
- Banqueta de 10 cm de espesor de concreto premezclado f'c= 200 kg/cm2., r.n., t.m.a. 19 mm, acabado escobillado.
- Cenefa con adoquín forma trapecio, con medidas: 9.8 x 11.30 x 22.6 cm y 6 cm de espesor, color negro.
- Áreas verdes (Arbolado: Malagua, Rosa morada, Primavera, atmosférica, callistemon, de 2 m de altura 2" Ø base del tronco).

Cuadro de áreas

Concepto	Unidad	Cantidad
Machuelo	m	938.6500
Cenefa	m²	370.16
Banqueta	m²	1438.28
Losa de rodamiento	m²	3462.20
Esquinas Incluyentes	pz	18.00

Nombre del proyecto:

Pavimentación con concreto hidráulico de la calle H. Colegio Militar, incluye: modernización de redes básicas de alcantarillado, conducción y distribución, infraestructura urbana y obras complementarias, colonias el Fortín, Puerta del Bosque, Municipio de Zapopan, Jalisco

Contenido del plano:

Planta Arquitectónica y modulación de losas.

No. Contrato:

DOPI-MUN-R33-PAV-LP-028-2024

Director de Obras Públicas e Infraestructura:

Ing. Ismael Jáuregui Castañeda

Jefe de la Unidad de Estudios y Proyectos:

Arq. Edwin Aguiar Escatel

Responsable del proyecto:

Arq. Luis Antonio Brena García

Ubicación:

El Fortín, municipio de Zapopan, jalisco

Fecha: marzo 2024
Escala: Indicada
Acotaciones: Metros
Clave: ARQ-01

c:\users\lbrena\documents\01 - zapopan - proyectos\proyectos\03 - 2024\02 - abril - junio\05 - colegio militar el fortín\planos\01 - proyecto arquitectónico\02 - 02.mayo.2024\dwg\01 - c.cmf.arq