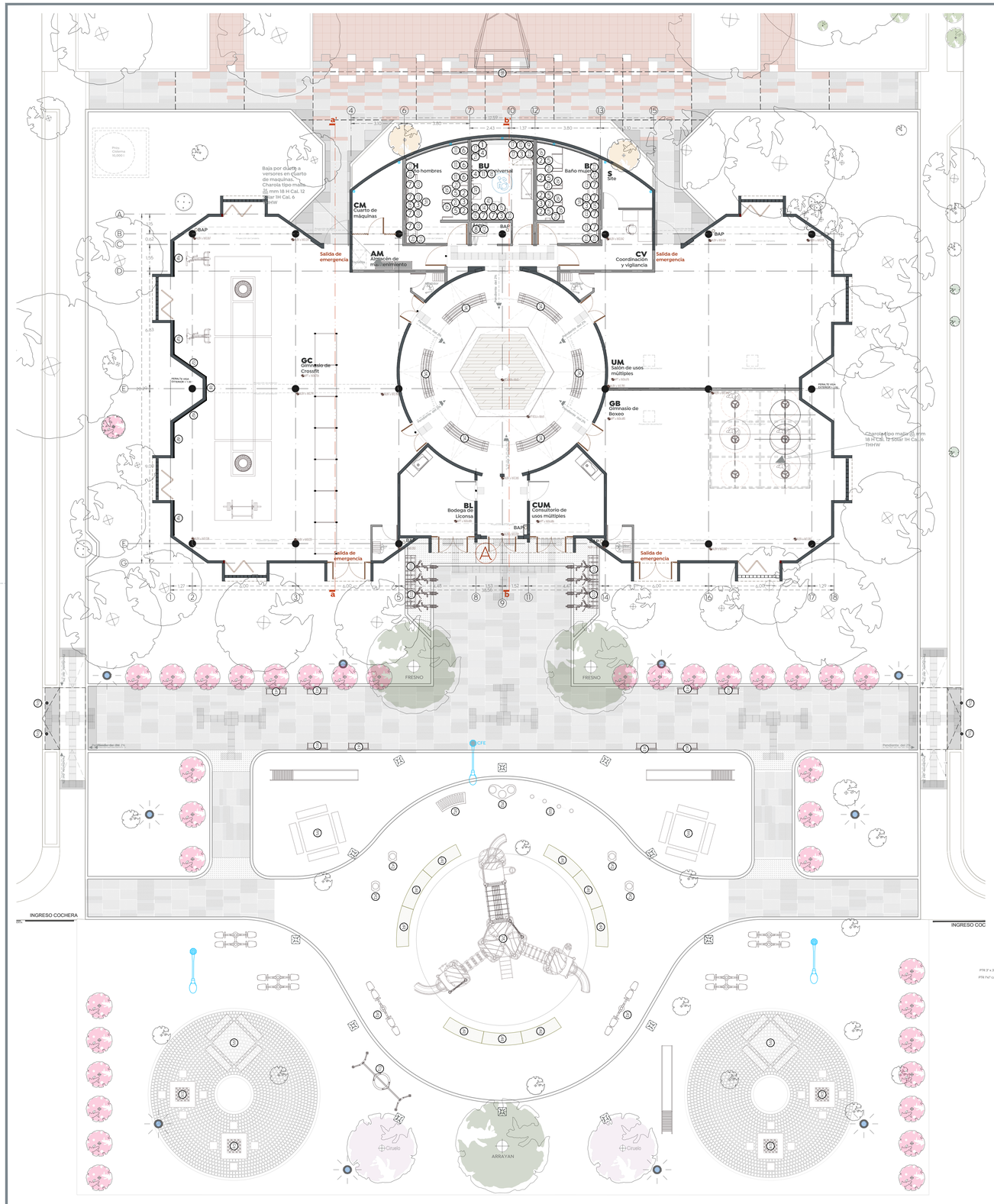

Equipamiento en baños

1		*Taza para fluxómetro Mca. Helvex® Mod. TZF Nao elongada trampa expuesta 3.5L/4.8L o similar, incluye: asiento para taza sin tapa elongada, Mod. AF-2.*
2		*Taza para fluxómetro Mca. Helvex® Mod. TZF Nao17 elongada trampa expuesta 3.5L/4.8L o similar, incluye: asiento para taza sin tapa elongada, Mod. AF-2.*
3		*Coladera rectangular con una boca con desagüe de contomo rectangular para inserto cerámico 37.9" x 5.5",Mod. 24-RHLI-90*
4		*Fluxómetro para taza flux nao o nao17 de sensor electrónico de corriente, Mod. FC-110-38-3.5, Spud de 38 mm 3.5 lts. por descarga.*
5		*Fluxómetro para W.C de pedal expuesto Mod. 310-38-3.5, Spud de 38 mm 3.5 lts por descarga.*
6		Fluxómetro para mingitorio de manilla con niple recto, spud de 19 mm 3 lts. por descarga. Mod. 185-19.
7		Céspol para lavabo sin contra 1 $\frac{1}{4}$" de diámetro, Mod. TV-017.
8		Coladera vertical corta de una boca para inserto cuadrado de 3.9" x 3.9", Mod. 22V-CHLI.
9		Mezcladora de monomando para regadera con cartucho cerámico 4.7" de diámetro, Mod. E-59.
10		Regadera Manual redonda con desviador para plato ancho. Mod. RM-14.
11		Mingitorio tipo cascada para fluxómetro cerámico, Mod. MG MOJAVE.
12		Llave para manguera de compresión de $\frac{1}{2}$", Mod.19CCR
13		Llave para lavabo temporizadora a pared 1.9 lts. por descarga. Mod. TV121-1.9
14		Llave de lavabo electrónica de sensor de corriente 1.9 lts. por descarga. Mod. TV296-C-1.9
15		Contra con rejilla para lavabo con rebosadero de 1 $\frac{1}{4}$", Mod. TH-058, Mca. Helvex en acabado de latón.
16		Basurero de boca cuadrada fabricado con lamina galvanizada Cal. 20, Mod. BI7069O
17		*Barra de apoyo de acero inoxidable satinado con brida a presión Mod. B-5806-99 X24 - X36 de 1 $\frac{1}{2}$" de diámetro.*
18		*Barra de apoyo de acero inoxidable con cierre a presión Mod. Q-202-CS-1 de 1 $\frac{1}{2}$" de diámetro.*
19		*Cambia pañales horizontal para bebes plegable sobre pared 15.98" x 17.99" x 34.25"; capacidad de 22 kg., Mod. AY10000.*
20		*Dosificador de jabón líquido con depósito rellenable de 1000 ml., Mod. AC79000 en acero inoxidable satinado.*
21		*Dispensador de papel higiénico acero inoxidable, Mod. AE25000.*
22		Secador de manos turbo. MB-1012-Al En acero inoxidable acabado satinado.
23		Asiento para ducha fenólico cal.16" Mod. B-5191 en acabado mate.

Equipamiento infantil

24		*Módulo infantil, serie Espacial Mod. RD-P207 Dimensiones: 6.67 x 4.19 x 4.47 m*
25		*Juego giratorio individual Mod. RD-C253 Dimensiones: 0.507 X 0.60 m*
26		*Sube y baja cuádruple Mod. RD-C248 Dimensiones: 3.10 x 0.54 x 0.90 m*
27		*Columpio caniasta Mod. RD-C245 Dimensiones: 3.62 X 1.29 X 2.38 m*
28		*Tambores Mod. RD-C257 Dimensiones: 1.70 x 0.94 x 1.035 m*
29		*Marimba Mod. RD-C258 Dimensiones: 1.08 x 0.75 x 0.97 m*
30		*Set de Tubos musicales Mod. RD-C259 Dimensiones: 2.65 x 0.22 x 1.66 m*

Mobiliario urbano

31		*Mesa de picnic cuadrangural Mod. RD-319 Dimensiones: 1.80 x 1.80 x 0.80 m*
32		*Mesa de ajedrez Mod. RD-G160 Dimensiones: 1.49 X 1.49 X 0.75 m*
33		*Cicloparto triangular Mod. Velo VL 145*
34		*Fabricada en acero y madera plástica. Mod. POL-14 Dimensiones: 1.85 X 0.48 X 0.56 m*
35		*Banca acabado de plastimadera Mod. RD-312 Dimensiones: 1.80 x 0.55 x 0.90 m*
36		*Banca curva grande de concreto aparente pulido Mod. Banca curva grande, Mca. En-concreto Dimensiones: 2.70 x 0.70 x 0.45 m*

Equipamiento vial

37		*Bolardo metálico Mod. Zapopan 01*

Equipamiento deportivo

38		*Back-stop, construido en herrería, (Ver detalle) Dimensiones: 8.0 x 5.0 m*

39
Espejo baños hombres/mujeres
Esc. 1:50
Espejo en medidas totales de 3.58 x 0.65m de 6 mm de espesor, biselado, flotado a 1" (Ver DT-01). Altura de isntalación a 1.10 m, soportado por un bastidor de perfil de aluminio anodizado cuadrado de 1" x 1", color natural, unión de espejos colocados a hueso.

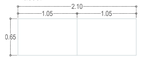

40
Espejo baños universal
Esc. 1:50
Espejo en medidas totales de 3.58 x 0.65m de 6 mm de espesor, biselado, flotado a 1" (Ver DT-01). Altura de isntalación a 1.10 m, soportado por un bastidor de perfil de aluminio anodizado cuadrado de 1" x 1", color natural, unión de espejos colocados a hueso.

42
Espejo crossfit
Esc. 1:50
Espejo en medidas totales de 2.00 x 2.00m de 9 mm de espesor, biselado, colocado a muro. Soportado por un bastidor de perfil de aluminio anodizado cuadrado de 1" x 1", color natural, unión de espejos colocados a hueso.

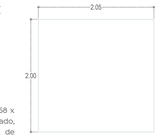

41
Espejo crossfit (x2)
Esc. 1:50
Espejo en medidas totales de 2.05 x 2.00m de 9 mm de espesor, biselado, colocado a muro. Soportado por un bastidor de perfil de aluminio anodizado cuadrado de 1" x 1", color natural, unión de espejos colocados a hueso.

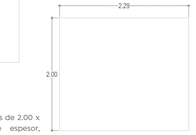

43
Espejo crossfit
Esc. 1:50
Espejo en medidas totales de 2.29 x 2.00m de 9 mm de espesor, biselado, colocado a muro. Soportado por un bastidor de perfil de aluminio anodizado cuadrado de 1" x 1", color natural, unión de espejos colocados a hueso.

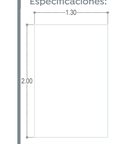

44
Espejo crossfit
Esc. 1:50
Espejo en medidas totales de 1.30 x 2.00m de 9 mm de espesor, biselado, colocado a muro. Soportado por un bastidor de perfil de aluminio anodizado cuadrado de 1" x 1", color natural, unión de espejos colocados a hueso.

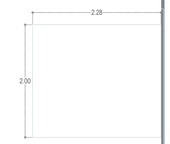

45
Espejo crossfit
Esc. 1:50
Espejo en medidas totales de 2.28 x 2.00m de 9 mm de espesor, biselado, colocado a muro. Soportado por un bastidor de perfil de aluminio anodizado cuadrado de 1" x 1", color natural, unión de espejos colocados a hueso.

46
Espejo crossfit
Esc. 1:50
Espejo en medidas totales de 2.07 x 2.00m de 9 mm de espesor, biselado, colocado a muro. Soportado por un bastidor de perfil de aluminio anodizado cuadrado de 1" x 1", color natural, unión de espejos colocados a hueso.

DT-01
Detalle de flotado
Esc. 1:5

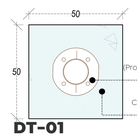

DT-01
Vista en planta (anclaje de juegos)
ESC. 1:15

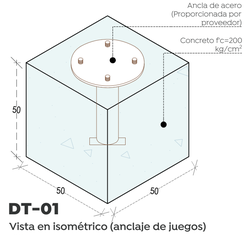

DT-01
Vista en isométrico (anclaje de juegos)
ESC. 1:15

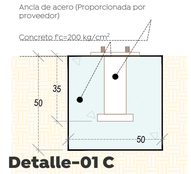

Detalle-01 C
Vista en sección (anclaje de juegos)
ESC. 1:15

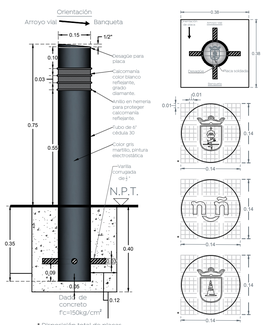

* Disposición total de placas, para bolardos en el proyecto:

Zapopan	6 = 50%
Niños y niñas	4 = 33%
Cono	2 = 17%

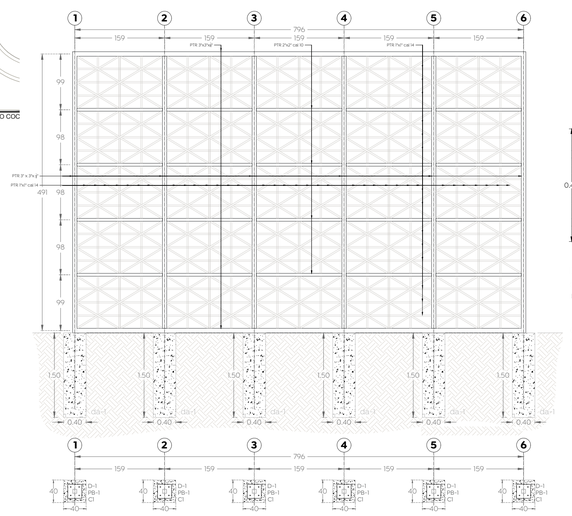

DT-HE 07
Backstop, cimentación y alzado
Esc. 1:50

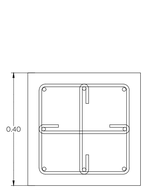

D-1
Dado de desplante
Esc. 1:10

1#5 @Esquinas
1#5 @Cara
E+2Gr#3 @ 15 cm

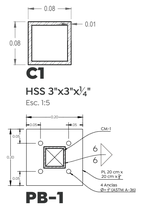

C1
HSS 3"x3"x¼"
Esc. 1:5

PB-1
Placa base 01
Esc. 1:10

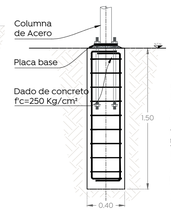

DT-DA1
Detalle Dado DA-01
Esc. 1:30

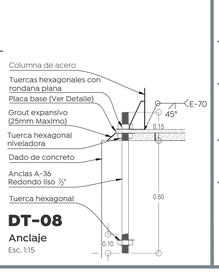

DT-08
Anclaje
Esc. 1:15

Gobierno de Zapopan

Ciudad de las niñas y niños

Obras Públicas e Infraestructura
Gestión Integral de la Ciudad

Macrolocalización:

Microlocalización:

Especificaciones:

Nombre del proyecto:
Rehabilitación integral y obras complementarias del Centro Cultural denominado "la Biblioteca", ubicado en la colonia Parque Real, Municipio de Zapopan, Jalisco

Contenido del plano:
Equipamiento de sanitarios, mobiliario urbano y de área crossfit.

No. Contrato:
DOPI-MUN-PP-IM-LP-061-2024

Director de Obras Públicas e Infraestructura:
Ing. Ismael Jáuregui Castañeda

Jefe de la Unidad de Estudios y Proyectos:
Arq. Edwin Aguiar Escatel

Jefe de área:
Arq. Alejandro Tapia Olarra

Responsable del proyecto:
Arq. Guillermo Pacheco González

Ubicación:
Calle Valle de Tequila, S/N. Colonia Parque Real, Municipio de Zapopan, Jalisco.

Norte:

Fecha: 1 junio 2024
Escala: Indicada
Acotaciones: Metros
Clave:
Número: EQ-01
Revisión: 00