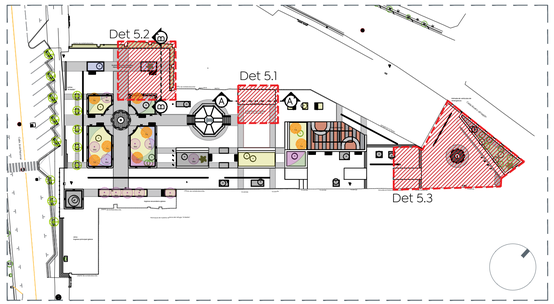

Planta de ubicación
Esc 1:750

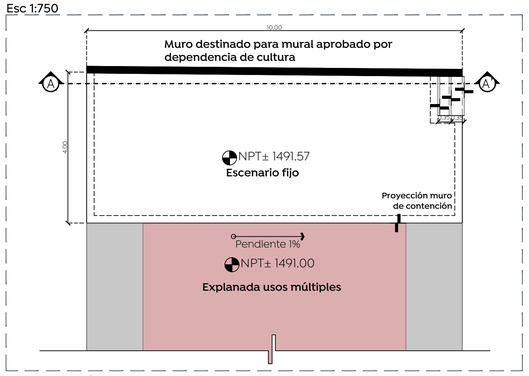

Escenario fijo (Det 5.1) Planta Esc 1:150

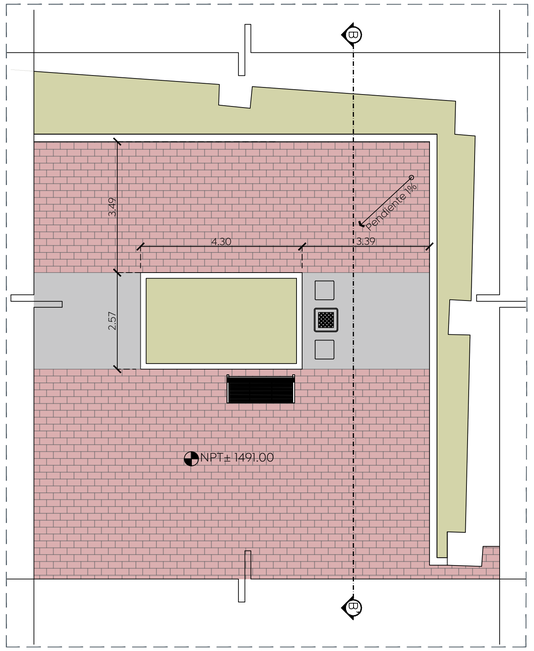

Jardineras (Área de contrafuertes) (Det 5.2)
Planta Esc 1:75

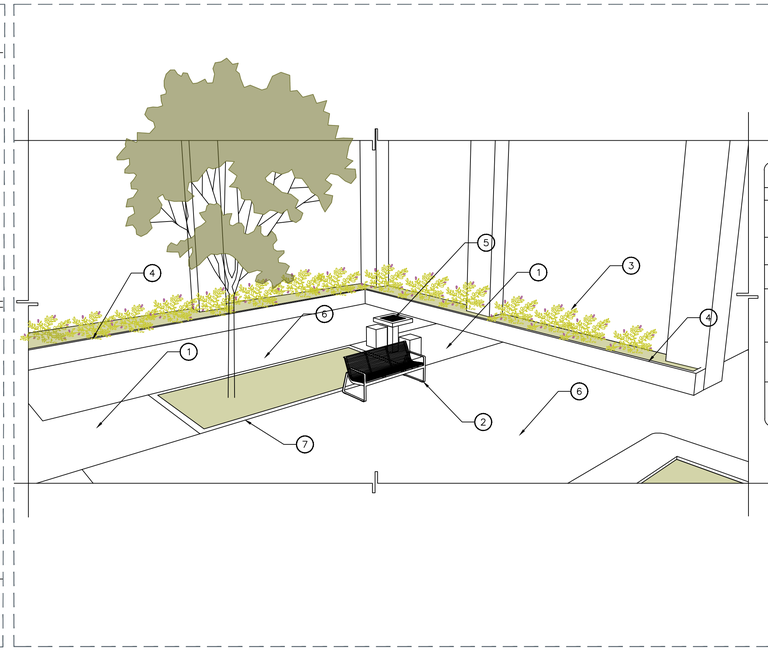

Jardineras (Área de contrafuertes) (Det 5.2)
Isométrico

Especificaciones / área de contrafuertes	
No.	Descripción
1	Piso de concreto f'c= 200 kg/cm2 con agregado superficial de grano de mármol color blanco del no. 3 (5.00 kg/m2), de 10 cm de espesor, acabado lavado
2	Banca con rejilla metálica modelo LPU251 marca mmcité o similar . Medidas: 1.80 x 0.75 x 0.84
3	Vegetación arbustiva
4	Muro de concreto f'c= 200 kg/cm² con agregado superficial de grano de mármol blanco del #3 (5 kg/m2) Acabado pulido, armada con parrillas de varilla corrugada del #3 en ambos sentidos por ambas caras.
5	Mesa de ajedrez. Medidas 65x65x65cm, marca napresa o similar, en concreto f'c=250kg/cm2, acabado pulido en la superficie y busardeado light, en los costados, con tablero de ajedrez de 35x35cm, con agregado mármol en dos tonos
6	Piedra sangre de pichón plano liso corte a disco medidas 15x30 cm regular, de espesor variable 3 a 5 cm colocada a hueso, pegada con mortero cemento arena prop 1:3 con un espesor total máximo de 8 cm

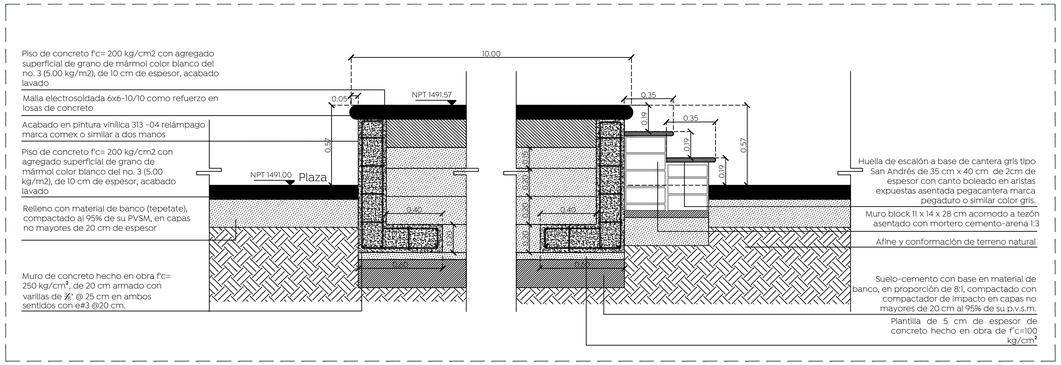

Escenario fijo (Det 5.1) Sección A - A'' Esc 1:20

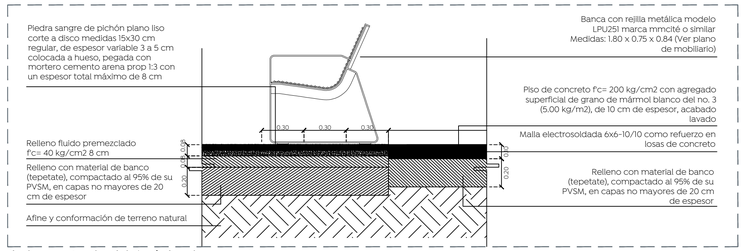

Piedra sangre de pichón / Piso de concreto
Detalle 5.2 A Esc 1:20

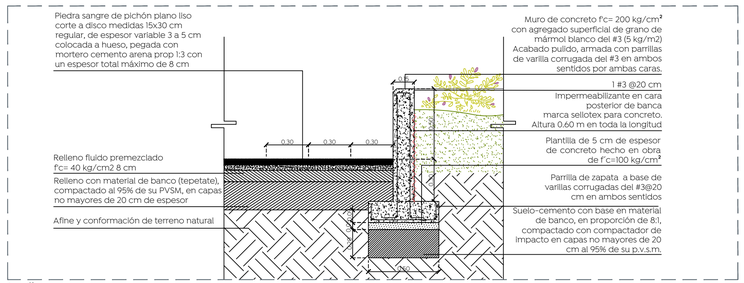

Jardineras
Detalle 5.2 B
Esc 1:20

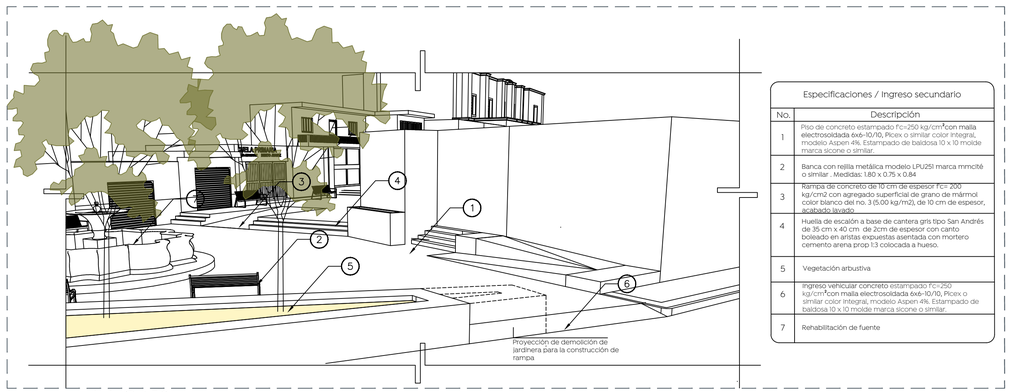

Especificaciones / Ingreso secundario	
No.	Descripción
1	Piso de concreto estampado f'c=250 kg/cm²con malla electrosoldada 6x6-10/10, Picax o similar color integral, modelo Aspen 4%. Estampado de baldosa 10 x 10 molde marca sicone o similar.
2	Banca con rejilla metálica modelo LPU251 marca mmcité o similar . Medidas: 1.80 x 0.75 x 0.84
3	Rampa de concreto de 10 cm de espesor f'c= 200 kg/cm2 con agregado superficial de grano de mármol color blanco del no. 3 (5.00 kg/m2), de 10 cm de espesor, acabado lavado .
4	Huella de escalón a base de cantera gris tipo San Andrés de 35 cm x 40 cm de 2cm de espesor con canto boleado en aristas expuestas asentada con mortero cemento arena prop 1:3 colocada a hueso.
5	Vegetación arbustiva
6	Ingreso vehicular concreto estampado f'c=250 kg/cm²con malla electrosoldada 6x6-10/10, Picax o similar color integral, modelo Aspen 4%. Estampado de baldosa 10 x 10 molde marca sicone o similar.
7	Rehabilitación de fuente

Ingreso secundario (Det 5.1)
Isométrico

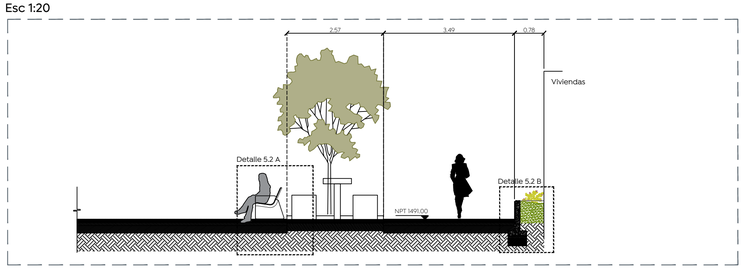

Jardineras (Área de contrafuertes) (Det 5.2)
Sección B - B'' Esc 1:75

Gobierno de Zapopan
Ciudad de las niñas y niños
Obras Públicas e Infraestructura
Gestión Integral de la Ciudad

Macrolocalización:

Microlocalización:

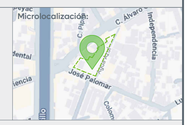

Simbología:

Notas:

Plaza Pública

Nombre del proyecto:

Rehabilitación urbana y mejoramiento de la Plaza Pública y Quiosco de El Batán, más obras complementarias, ubicada en la confluencia de la calle José Palomar y Av. Álvaro Obregón, El Batán, municipio de Zapopan, Jalisco

Contenido del plano:

Detalles-Jardineras / Escenario / Ingreso secundario

No. Contrato:

DOPI-MUN-CUSMAX-EP-LP-004-2025

Director de Obras Públicas e Infraestructura:

Ing. Ismael Jáuregui Castañeda

Jefe de la Unidad de Estudios y Proyectos:

Arq. Edwin Aguiar Escatel

Jefe de área:

Arq. Angela Jazmín Vargas Olmedo

Empresa responsable del proyecto:

Arq. Gloria Esmeralda Ramírez Ramírez

Ubicación:

C. José Palomar y C. Álvaro Obregón
Col. El Batán, Zapopan, Jalisco

Fecha: Enero 2025
Escala: Indicada
Cotas: Metros
Clave:

PL-EB-DET-06

\\nasobp.zapopan.gob.mx\Espacios Públicos\ADMINISTRACION 24-27\PLAZAS PUBLICAS\PLAZA PUBLICA EL BATAN\PLANOS DWG\ACTUALIZACION\PL-BT-DET.dwg