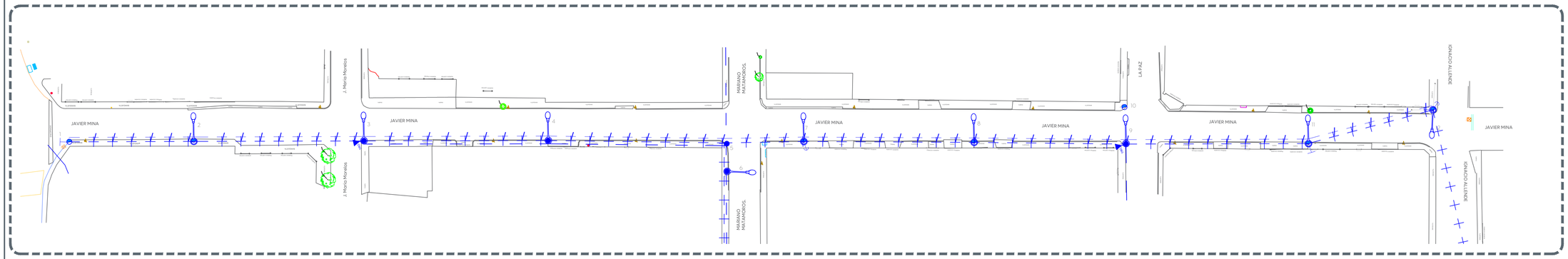

01 Planta general (Calle Javier Mina)

LEV-01 Escala 1:450

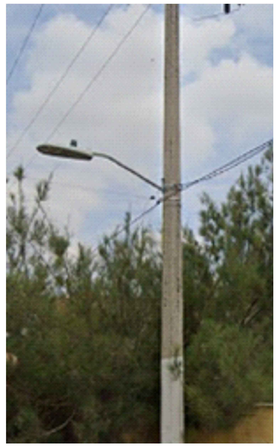

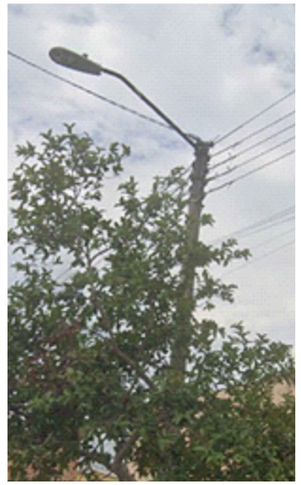

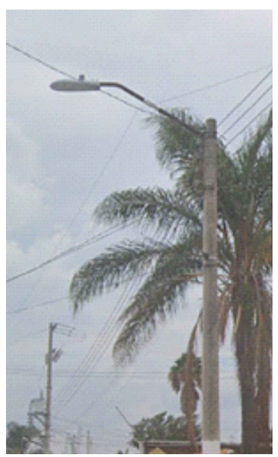

CUADRO DE DISPOSITIVOS LINEA AEREA

No.	TIPO	EQUIPO		CAPACIDAD	RETENIDA
		MEDIA TENSION	LUMINARIA		
JAVIER MINA					
1	PCR-9-450				RBA
2	PCR-9-450		LED		
3	PCR-13-600	TRO.CFE	LED		
4	PCR-13-600		LED		
5	PCR-13-600				
6	PCR-13-600		LED		
7	PCR-9-450		LED		RSA
8	PCR-9-450		LED		
9	PCR-13-600	TRO.CFE	LED		RPP
10	PCR-9-450				RPP
11	PCR-9-450		LED		RBA
12	PCR-9-450		LED		RSA

Gobierno de Zapopan

Ciudad de las niñas y niños

Obras Públicas e Infraestructura
Gestión Integral de la Ciudad

Macrolocalización:

Microlocalización:

Simbología:

Símbolo	Descripción
	Línea de Media tensión aérea CFE, Existente.
	Línea de Baja tensión aérea CFE, Existente.
	Línea de Alumbrado Público aérea, Existente.
	Poste de camaras y botón de pánico, escudo urbano.
	Poste de concreto existente, CFE 13 mts. de altura.
	Poste de concreto existente, CFE 9 mts. de altura.
	Poste metálico existente, 9 mts. de altura.
	Luminaria de Alumbrado Público, existente. OV (vapor de sodio o de aditivos metálicos) ó LED
	Retenida Doble de Ancla, Existente.
	Retenida Sencilla de Ancla, Existente.
	Retenida de Banqueta y Ancla, Existente.
	Retenida de Poste a Poste, Existente.
	Retenida a Estaca y Ancla, Existente.
TRO	Transformador CFE

Infraestructura

La Dirección de Alumbrado Público del Municipio de Zapopan revisó y da visto bueno al presente proyecto de alumbrado público con vigencia de un año a partir del _____ de _____ del 20___

Revisó — Validó

Revisó proyecto — Validó área técnica

Vo. Bo.

Vo. Bo. Dirección de Alumbrado Público de Zapopan

Nombre del proyecto:

Modernización a la Red de Vía Urbana La Primavera: pavimentación con concreto hidráulico de la calle Javier Mina, incluye modernización de redes básicas de alcantarillado, conducción y distribución, infraestructura urbana y obras complementarias, La Primavera, municipio de Zapopan, Jalisco

Contenido del plano:

Levantamiento eléctrico

No. Contrato:

DOPI-MUN-RM-PAV-LP-028-2025

Director de Obras Públicas e Infraestructura:

Ing. Ismael Jáuregui Castañeda

Jefe de la Unidad de Estudios y Proyectos:

Arq. Edwin Aguiar Escatel

Jefe de área:

Ing. Adhad Yigael Gurrola Soto

Supervisor del proyecto:

Ing. Vanessa Guadalupe Martínez López

Ubicación:

Calle Javier Mina, La Primavera, Zapopan, Jalisco.

N

Fecha: Febrero 2025

Escala: Indicada

Cotas: Metros

Clave:

LEV-01