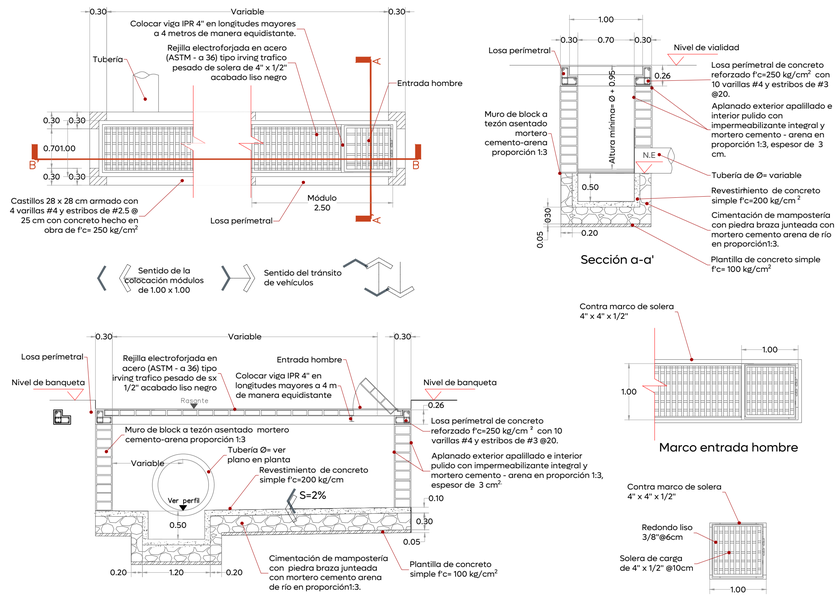

01 Detalle boca de tormenta de piso
ALC.02 Esc. 1:50

Nota:

1.- Los módulos de las rejillas se construyen de fábrica 100 x 100 cm. El sentido largo es el sentido de carga, para una rejilla de varios módulos esta deberá dimensionarse de tal forma que se coloquen módulos completos y así evitar ajustes y cortes.

2.- La orientación de la solera de carga deberá quedar invariablemente en el sentido del flujo vehicular.

3.- Cuando la pendiente de la rasante rebase las 50 milésimas se requiere una rejilla adicional paralela a la existente o en un punto aguas abajo más favorable para captar el gasto que no fue captado en la primer rejilla.

4.- Cuando la altura "h" sea mayor a los 3.00 m, realizar una revisión estructural del registro de concreto.

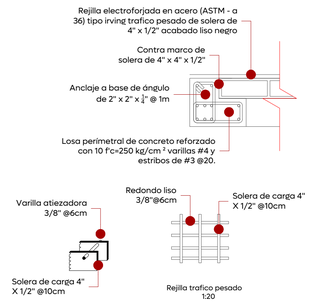

02 Detalle boca de tormenta de piso
ALC-01 Esc. 1:15

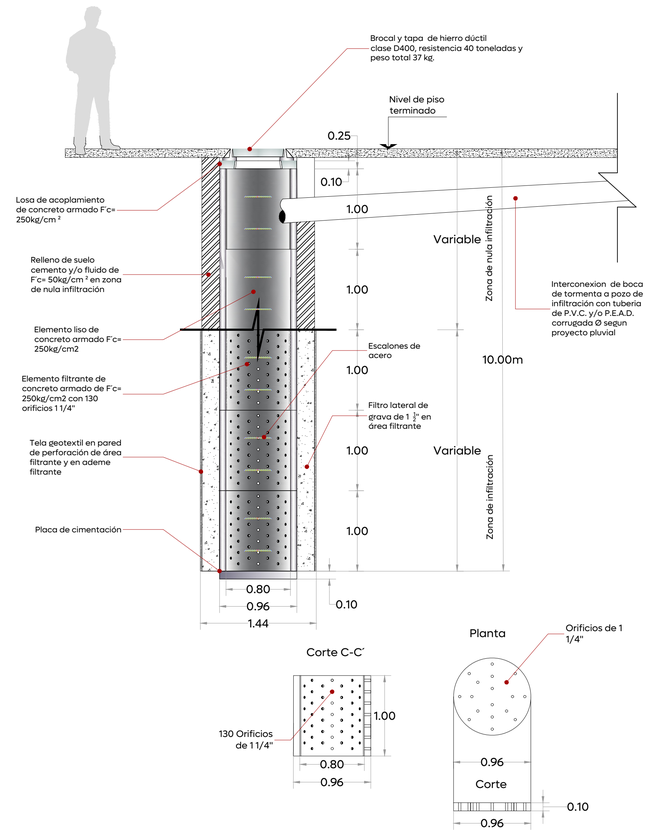

03 Detalle pozo de infiltración
ALC.02 Esc. 1:35

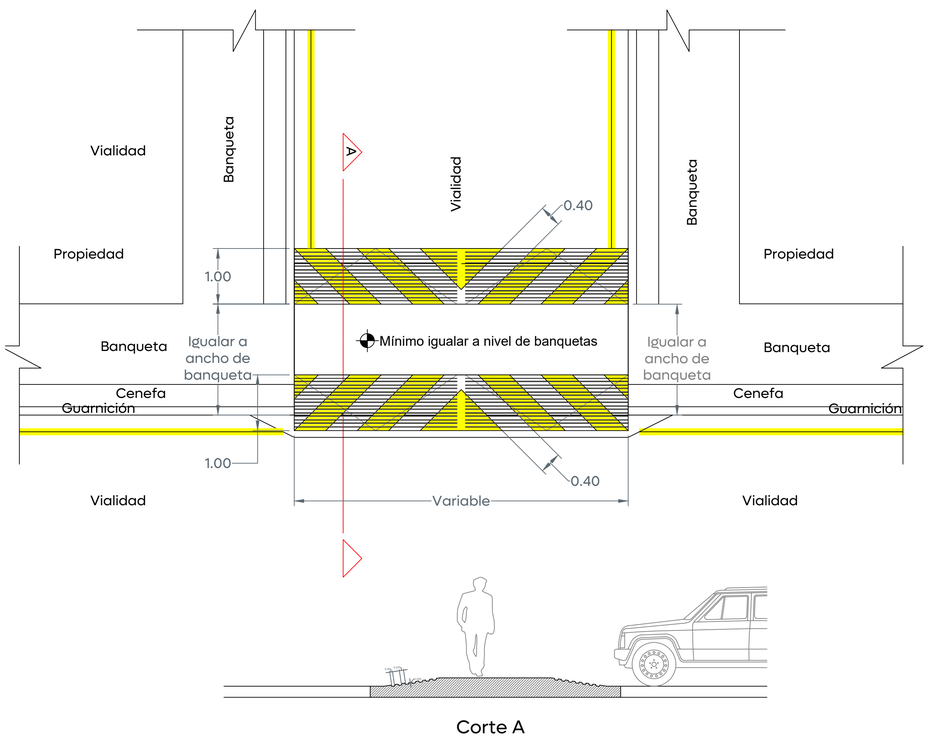

06 Redeuctor de velocidad trapezoidal
ALC.02 S/E

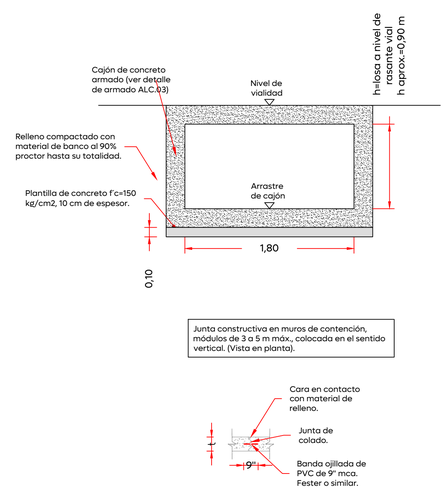

04 Detalle de cajón
ALC.02 Esc. 1:50

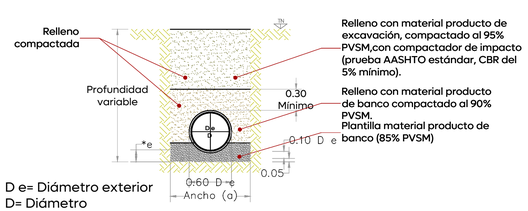

05 Detalle de zanja
ALC.02 Esc. 1:50

Diámetro nominal (d)		Ancho cm.	Profundidad mínima cm.
cm	pulg.		
61	24	130	165
45	18	110	145
40	16	100	135
35	14	90	130
30	12	85	125
25	10	80	120

Dirección de Abastecimiento y Operación para su revisión operativa

Ing. Manuel Robledo Sandia
Dirección De Abastecimiento Y Operación

Ing. Erick Alberto Alvarez Zamarano
Sub-director De Alcantarillado

Ing. Filiberto Orozco Rodríguez
Jefe Sección De Alcantarillado Sector Juárez

Gobierno de Zapopan

Ciudad de las niñas y niños

Obras Públicas e Infraestructura
Gestión Integral de la Ciudad

Macrolocalización:

Microlocalización:

Simbología:

Infraestructura

Nombre del proyecto:
Modernización a la Red de Vía Urbana, Zona Sur B, pavimentación con concreto hidráulico de la Av. Manuel J. Clouthier, frente 03, incluye: redes básicas de alcantarillado, conducción y distribución, infraestructura urbana y obras complementarias, municipio de Zapopan, Jalisco.

Contenido del plano:
Detalles constructivos de alcantarillado pluvial

No. Contrato:
DOPI-MUN-RM-PAV-LP-080-2025

Director de Obras Públicas e Infraestructura:
Ing. Ismael Jáuregui Castañeda

Jefe de la Unidad de Estudios y Proyectos:
Arq. Edwin Aguiar Escatel

Jefe de área:
Ing. Adhad Yigael Gurrola Soto

Supervisor del proyecto:
Ing. Raul Alejandro Martin Casiano

Empresa:
SAMURA CONSTRUCTORA

Representante técnico:
Ing. Noe Neftali Ramírez Juárez
CONSTRUCTORA SAMURA S.A. DE C.V.

Ubicación:
Av. Manuel J. Clouthier Municipio de Zapopan, Jalisco.

Fecha: Febrero 2025
Escala: Indicada
Cotas: Metros

Clave:
ALC.02