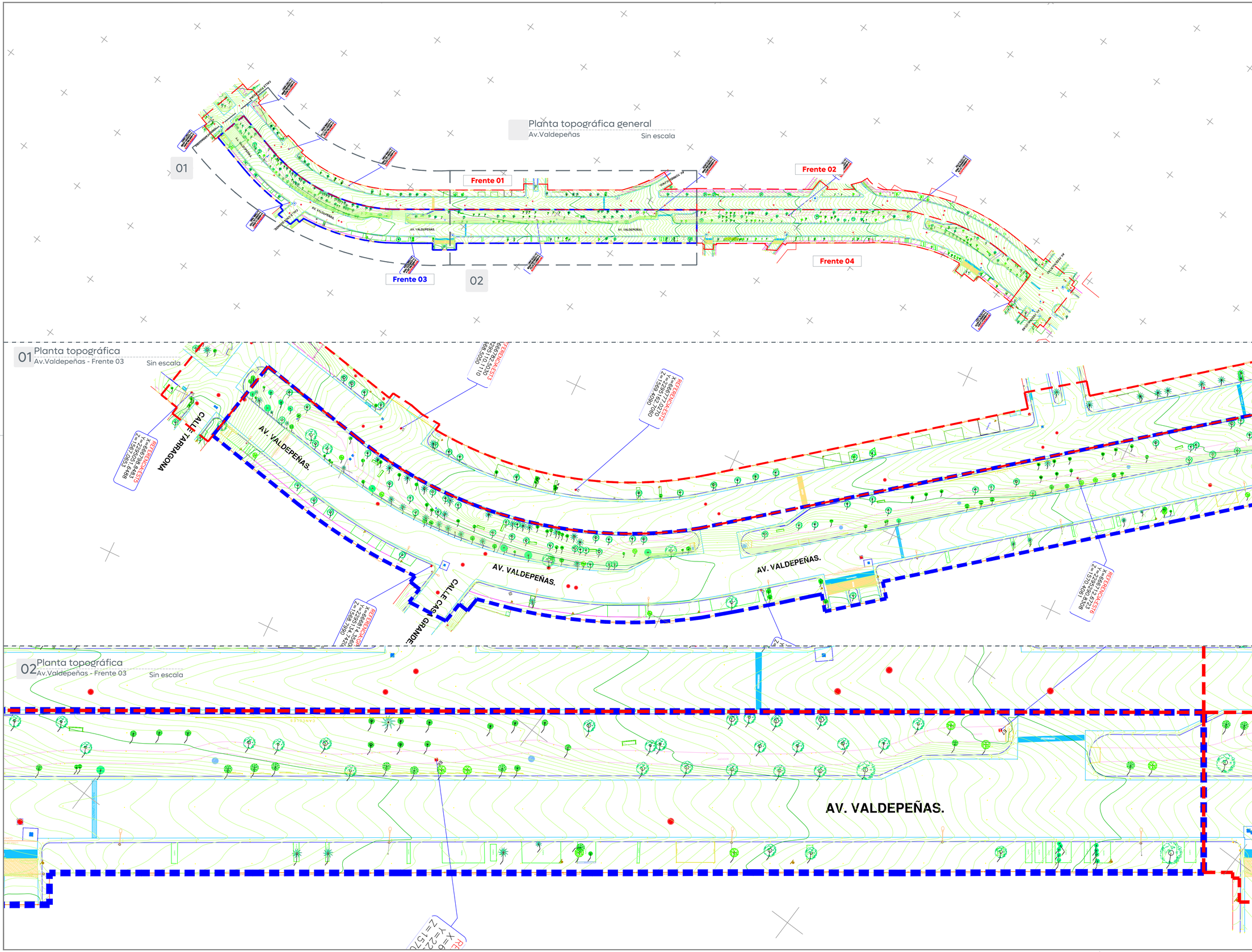

Gobierno de Zapopan

Ciudad de las niñas y niños

Obras Públicas e Infraestructura
Gestión Integral de la Ciudad

Macrolocalización:

Microlocalización:

Alcances Generales/Simbología:

- Registro sanitario
- Pozo de absorción
- Caja de válvulas
- Llave de agua
- Poste de teléfono
- Poste de la CFE
- Retenida de poste CFE
- Cámara de seguridad
- Boca de tormenta
- Registro CFE tapa circular
- Límite de propiedad
- Banqueta
- Machuelo
- Arroyo vehicular
- Rampa
- Escalones
- Nombre de calle
- Jardinera
- Muro de mamposteo
- Cenefa
- Ingreso cochera
- Ingreso puerta
- Ingreso cortina
- Ingreso aula
- Cambio de carpeta
- Canaleta
- Escultura
- Transformador
- Podotactil
- Señalamiento informativo vial
- Registro cable
- Toma siamesa
- Torre de alta tensión
- Luminaria doble
- Semáforo
- Luminaria
- Luminaria tipo farol
- Ancla luminaria
- Dado de concreto
- Nivel de piso terminado
- Parada de autobús
- Ciclovía
- Banca
- Maguey
- Árbol de 0.01 m a 0.29 m
- Árbol de 0.30 m a 0.39 m
- Árbol de 0.40 m a 2.50 m
- Pino
- Palma
- Tronco de árbol o palma
- Bote de basura
- Bicicleta
- Aparato abdomen
- Caminadora doble
- Sube y baja
- Columpio
- Punto de control topográfico con referencia en coordenadas

Notas:

Levantamiento técnico topográfico geo-referenciado con coordenadas UTM, con delimitación del predio, nivelación, elementos de infraestructura, elementos de vegetación y contexto urbano inmediato.

Entrega de documentación impresa y digital.

Topografía

Se realizó por método de medición directa, con el uso de Estación total marca LEICA modelo TS10.

El trabajo se encuentra en proyección UTM, en el datum ITRF08, Zona 13 Norte.

Los puntos geodésicos fueron tomados con equipo marca LEICA modelo GS16.

Nombre del proyecto:
Pavimentación con concreto hidráulico y mejoramiento del entorno urbano de la Av. Valdepeñas, etapa 01, frente 03, incluye: modernización de redes básicas de alcantarillado, conducción y distribución, infraestructura urbana y obras complementarias, colonia Villas Torremolinos, municipio de Zapopan, Jalisco

Contenido del plano:

Levantamiento Topográfico de la Av. Valdepeñas, colonia Villas Torremolinos, Zapopan, Jal.

No. Contrato:

DOPI-MUN-RM-PAV-LP-128-2025

Director de Obras Públicas e Infraestructura:

Ing. Ismael Jáuregui Castañeda

Jefe de la Unidad de Estudios y Proyectos:

Arq. Edwin Aguiar Escatel

Empresa:

BERSA INGENIERÍA Y SUPERVISIÓN

Ing. Ulises Cardenas Sosa
REPRESENTANTE TÉCNICO
INGENIERÍA TOPOGRÁFICA BERSA, S.A. DE C.V.

Jefe de área:

Ing . Alfonso Ruiz Rodriguez

Ubicación:

Av. Valdepeñas,
Col. Villas Torremolinos, Zapopan, Jalisco

Fecha: Febrero 2025
Escala: Indicada
Cotas: Metros

Clave:

TOP.01

C:\Users\echavez\Desktop\Solapas Colocadas\Bitacora\Solapas 07 Julio\Av. Valdepeñas\DWG\Av.Valdepeñas.dwg