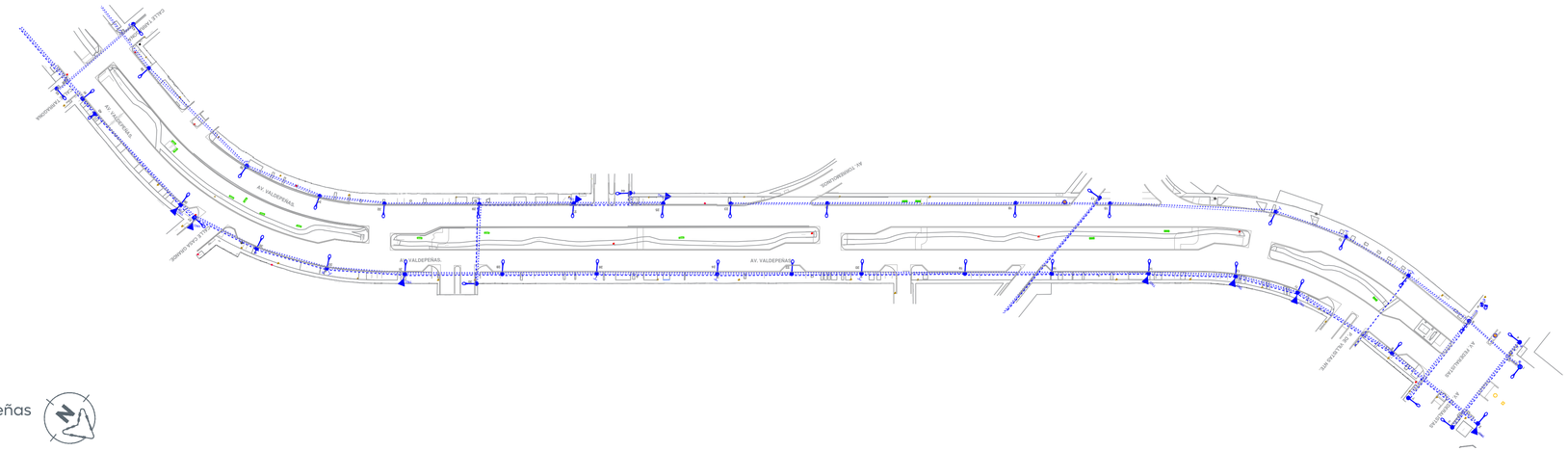

01 Levantamiento eléctrico Av. Valdepeñas
URB_AP.04 1:500

CUADRO DE DISPOSITIVOS LINEA AEREA					
No.	TIPO	EQUIPO		CAPACIDAD	RETENIDA
		MEDIA TENSION	LUMINARIA		
AV. VALDEPEÑAS					
1	PCR-9-450		OV		RDA
2	PCR-13-600	TRO. CFE	OV		
3	PCR-13-600		OV		
4	PCR-13-600				RSA
5	PCR-7-450				RSA
6	PCR-13-600		OV		
7	PCR-13-600		OV		
8	PCR-13-600		OV		
9	PCR-13-600		OV		RBA
10	PCR-7-450		OV		RBA
11	PCR-13-600	TRO. CFE	OV		
12	PCR-7-450		OV		RBA
13	PCR-13-600	TRO. CFE	LED		RBA
14	PCR-13-600		OV		
15	PCR-7-450		OV		
16	PCR-13-600		OV		
17	PCR-13-600		OV		
18	PCR-7-450		OV		
19	PCR-13-600		OV		
20	PCR-13-600		OV		RBA
21	PCR-7-450		OV		

CUADRO DE DISPOSITIVOS LINEA AEREA					
No.	TIPO	EQUIPO		CAPACIDAD	RETENIDA
		MEDIA TENSION	LUMINARIA		
21	PCR-7-450		OV		
22	PCR-13-600		OV		
23	PCR-7-450		OV		
24	PCR-13-600		OV		RBA
25	PCR-13-600	TRO.CFE	OV		
26	PCR-13-600		OV		RBA
27	PCR-13-600	TRO.CFE	LED		
28	PCR-13-600		OV		
29	PCR-13-600		LED		RBA
30	PCR-13-600		OV		
31	PCR-13-600	TRO.CFE	OV		
32	PCR-7-450		OV		
33	PCR-13-600		LED		RBA, RSA
34	PCR-7-450		OV		
35	PCR-13-600		OV		RDA
36	PCR-9-450		OV		
37	PCR-9-450	TRO.CFE	OV		
38	PCR-13-600	TRO.CFE	OV		RBA
39	PCR-7-450				
40	PCR-7-450		OV		
41	PCR-13-600		LED		
42	PCR-7-450		LED		
43	PCR-7-450		LED		RSA
44	PCR-13-600		LED		RSA

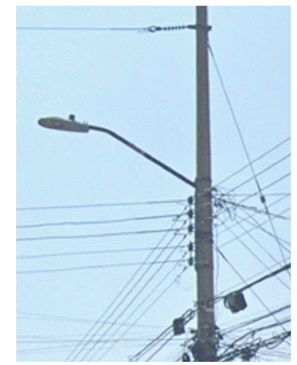

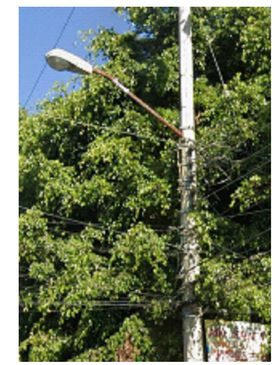

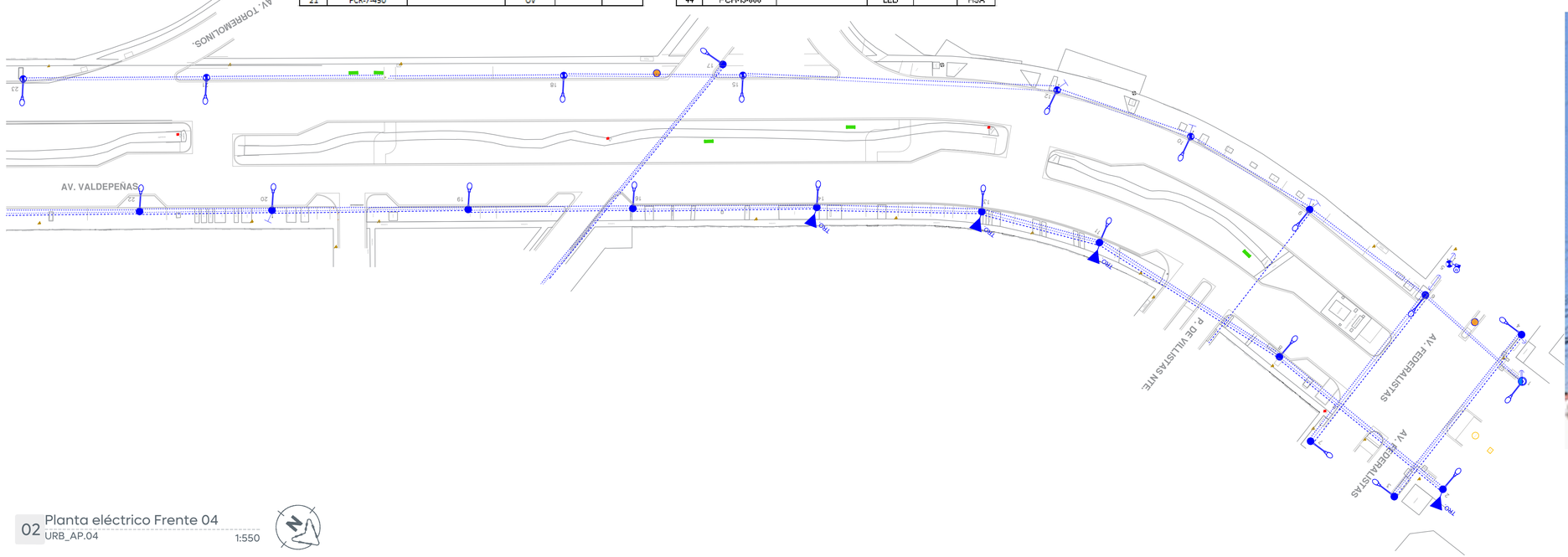

02 Planta eléctrico Frente 04
URB_AP.04 1:550

Gobierno de Zapopan

Ciudad de las niñas y niños

Obras Públicas e Infraestructura
Gestión Integral de la Ciudad

Macrolocalización:

Microlocalización:

Simbología:

Símbolo	Descripción
	Línea de Media tensión aérea CFE, Existente.
	Línea de Baja tensión aérea CFE, Existente.
	Línea de Alumbrado Público aérea, Existente.
	Poste de camaras y botón de pánico, escudo urbano.
	Poste de concreto existente, CFE 13 mts. de altura.
	Poste de concreto existente, CFE 9 mts. de altura.
	Poste metálico existente, 9 mts. de altura.
	Luminaria de Alumbrado Público, existente. OV (vapor de sodio o de aditivos metálicos) ó LED
	Retenida Doble de Ancla, Existente.
	Retenida Sencilla de Ancla, Existente.
	Retenida de Banqueta y Ancla, Existente.
	Retenida de Poste a Poste, Existente.
	Retenida a Estaca y Ancla, Existente.
TRO	Transformador CFE

La Dirección de Alumbrado Público del Municipio de Zapopan revisó y da visto bueno al presente proyecto de alumbrado público con vigencia de un año a partir del _____ de _____ del 20___

Revisó — Revisó proyecto

Validó — Validó área técnica

Vo. Bo.

Vo. Bo. Dirección de Alumbrado Público de Zapopan

Nombre del proyecto:

Pavimentación con concreto hidráulico y mejoramiento del entorno urbano de la Av. Valdepeñas, etapa 01, frente 04, incluye: modernización de redes básicas de alcantarillado, conducción y distribución, infraestructura urbana y obras complementarias, Colonia Villas Torremolinos, municipio de Zapopan, Jalisco

Contenido del plano:

Levantamiento eléctrico

No. Contrato:

DOPI-MUN-RM-PAV-LP-129-2025

Director de Obras Públicas e Infraestructura:

Ing. Ismael Jáuregui Castañeda

Jefe de la Unidad de Estudios y Proyectos:

Arq. Edwin Aguiar Escatel

Jefe de área:

Ing. Adhad Yigael Gurrola Soto

Responsable del proyecto:

Ing. Vanessa Guadalupe Martínez López

Empresa:

BERSA INGENIERÍA Y SUPERVISIÓN
INGENIERÍA TOPOGRÁFICA BERSA, S.A. DE C.V.

Proyectista:

Ing. Ulises Cárdenas Sosa

Ubicación:

Av. Valdepeñas, Col. Villas Torremolinos, Municipio de Zapopan, Jalisco.

Fecha: Febrero 2025

Escala: Indicada

Clave:

Cotas: Metros

URB_AP.04