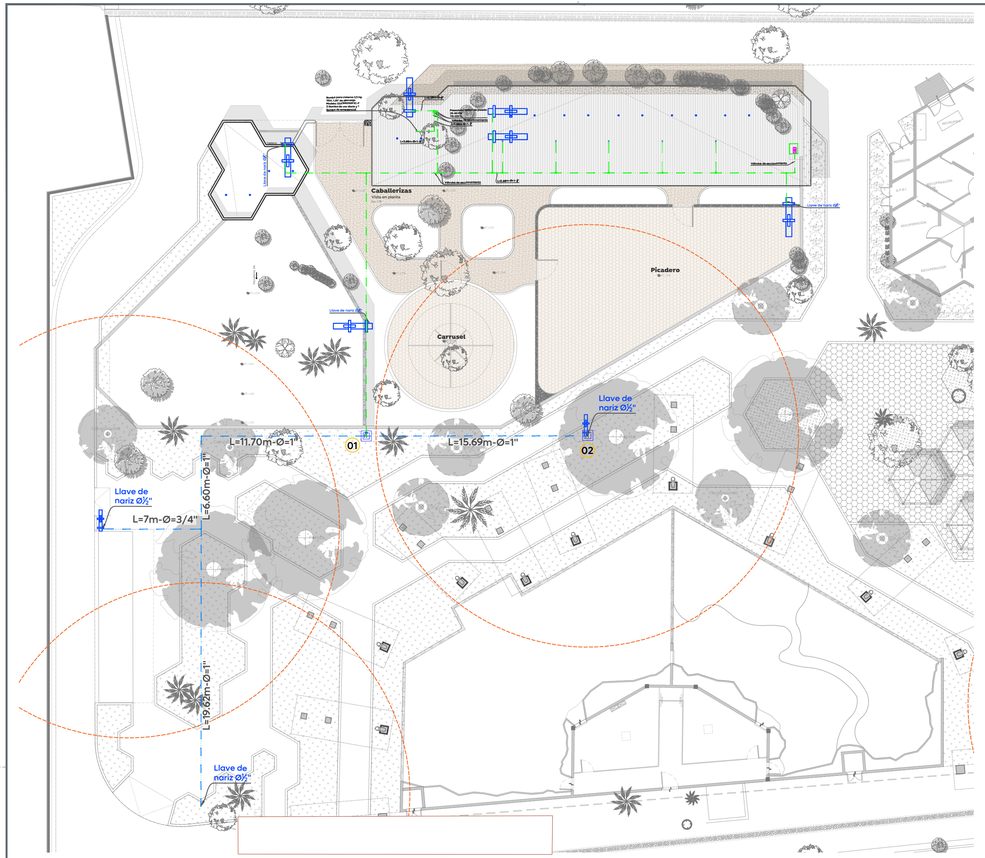

01 Planta andadores

APO.01 Esc. 1:200

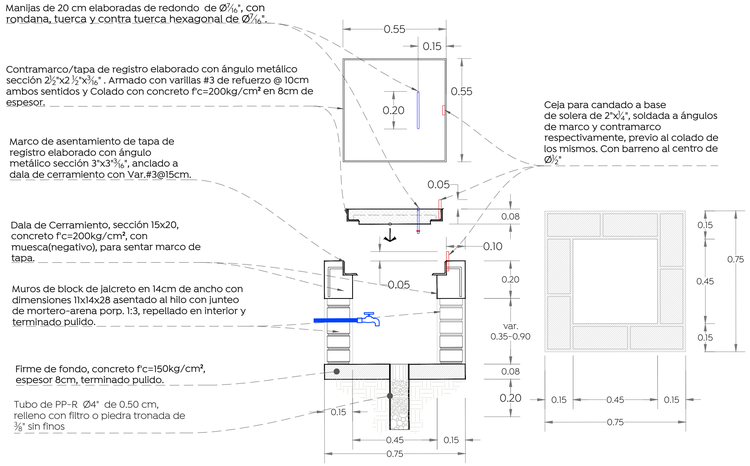

Tabla - 1.				
Diámetro nominal		Ancho (cm)	Profundidad (cm)	Volumen (por m³)
Milímetros	Pulgadas			
1.27	½	50	50	0.25
1.90	¾	50	**50**	0.25
25.4	1	50	70	0.35
50.8	2	55	70	0.39
63.5	2.5	60	100	0.6
76.2	3	60	100	0.6
101.6	4	60	100	0.6
152.4	6	70	110	0.77
203.2	8	75	115	0.86
254.0	10	80	120	0.96
304.8	12	85	125	1.06
355.6	14	90	130	1.17
406.4	16	100	140	1.4
457.2	18	115	145	1.67
508.0	20	120	150	1.8
558.8	24	130	165	2.15
762.0	30	150	185	2.78
914.4	36	170	220	3.74

01 Tabla de profundidad de tuberia

APO.01 Escala 1:10 (m)

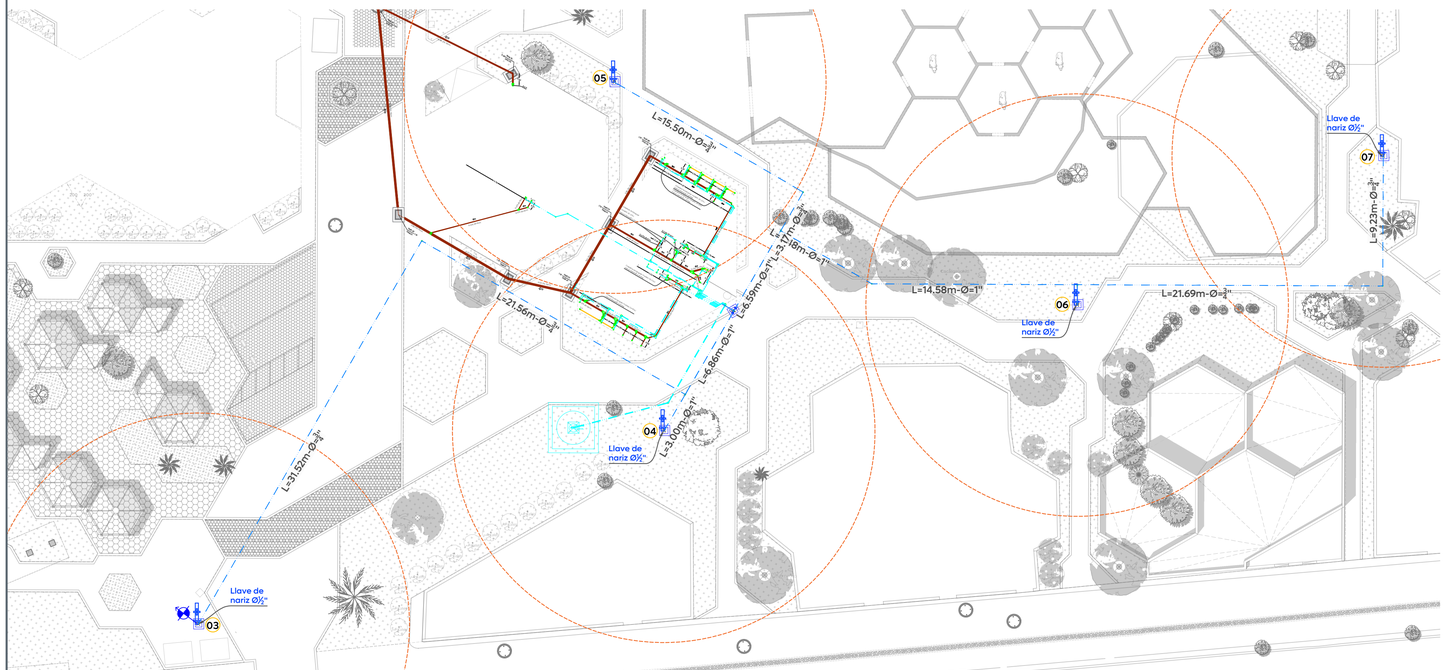

02 Planta andadores

APO.01 Esc. 1:200

Instalación de llave de naríz

Esc. 1:30

Gobierno de Zapopan

Ciudad de las niñas y niños

Obras Públicas e Infraestructura
Gestión Integral de la Ciudad

Macrolocalización:

Microlocalización:

Simbología:

- 10 — Número de registro
- Línea de conducción PCV hidráulico
- Línea de conducción PCV hidráulico Frente 01
- Línea de conducción PCV hidráulico Frente 02
- Válvula de admisión expulsión de aire (Ø=1/2").
- L=12.00m-Ø=1" — Longitud (metros)-Diámetro de tramo (pulg.).
- Válvula de seccionamiento 3/4"-1"
- Llave nariz Ø=3/4"
- Radio de alcance de manguera de 15m.
- Levantamiento topográfico
- Codo 45° CPVC
- Codo 90° CPVC
- Tee de CPVC
- Sube codo de 90°
- R — Registro para válvulas de seccionamiento y llave nariz
- Área verde

Infraestructura

Nombre del proyecto:
Rehabilitación de la Unidad de Manejo Ambiental Villa Fantasia, etapa 01/frente 04, más obras complementarias, ubicada en la confluencia de las calles Juan Manuel, José María Morelos, colonia Tepeyac, municipio de Zapopan, Jalisco

Contenido del plano:
Proyecto y detalles de agua potable de andadores

No. Contrato:
DOPI-MUN-RM-EP-LP-151-2025

Director de Obras Públicas e Infraestructura:
Ing. Ismael Jáuregui Castañeda

Jefe de la Unidad de Estudios y Proyectos:
Arq. Edwin Aguiar Escatel

Jefe de área:
Ing. Adhad Yigael Gurrola Soto

Responsable del proyecto:
Ing. Raul Alejandro Martín Casiano

Ubicación:
Confluencia de las calles Juan Manuel, José María Morelos Col. Tepeyac, Zapopan, Jalisco.

Fecha: Octubre 2025
Escala: Indicada
Cotas: Metros
Clave: APO.01

\\10.20.47.239\Infraestructura\Respaldo Yigael\opz\2025\Julio\19.- Villa Fantasia\Propuestas\Frente 04\APO.01 Agua Potable Villa Fantasia Área De Andadores.dwg