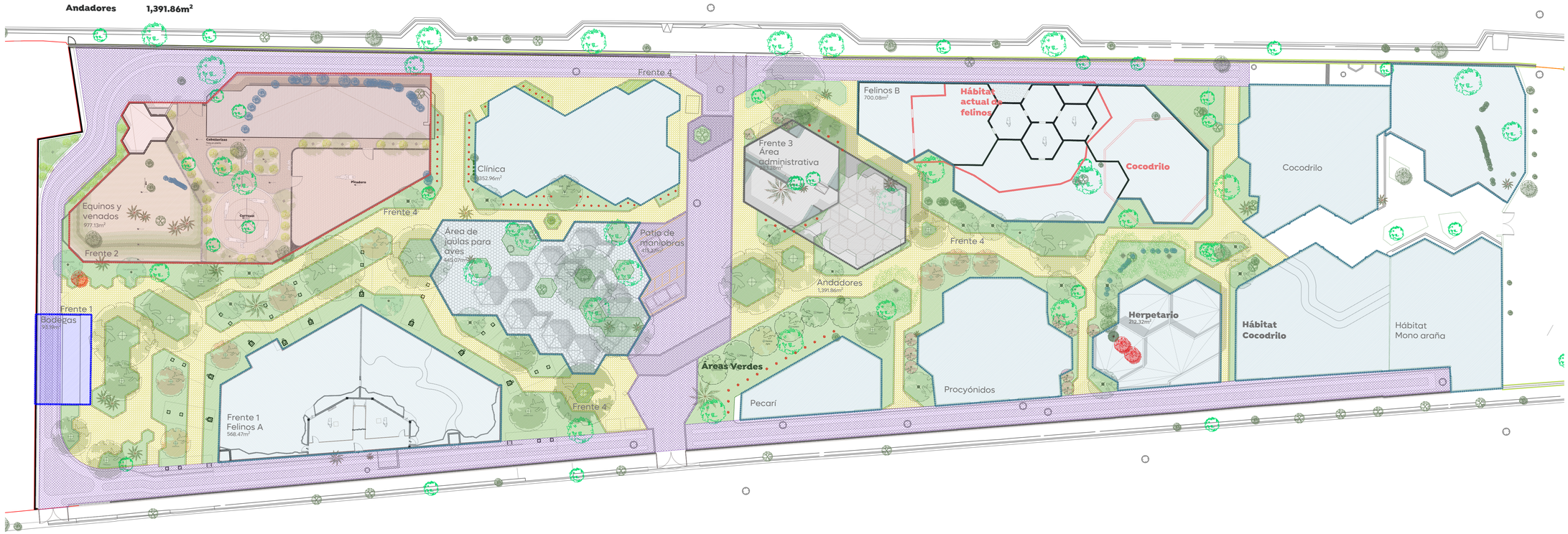

01 Planta frentes

IE-00 Esc. 1:275

Gobierno de Zapopan

Ciudad de las niñas y niños

Obras Públicas e Infraestructura
Gestión Integral de la Ciudad

Macrolocalización:

Microlocalización:

Infraestructura

Nombre del proyecto:
Rehabilitación de la Unidad de Manejo Ambiental Villa Fantasía, etapa 01/frente 01, más obras complementarias, ubicada en la confluencia de las calles Juan Manuel, José María Morelos, colonia Tepeyac, municipio de Zapopan, Jalisco

Contenido del plano:
Planta de etapas

No. Contrato:
DOPI-MUN-RM-EP-LP-148-2025

Director de Obras Públicas e Infraestructura:
Ing. Ismael Jáuregui Castañeda

Jefe de la Unidad de Estudios y Proyectos:
Arq. Edwin Aguiar Escatel

Jefe de área:
Ing. Adhad Yigael Gurrola Soto

Responsable del proyecto:
Ing. Vanessa Guadalupe Martínez López

Ubicación:
Av. Aurelio Ortega, Tepeyac, 45150 Zapopan, Jal.

N

Fecha: Octubre 2025
Escala: Indicada
Cotas: Metros

Clave:
IE-00