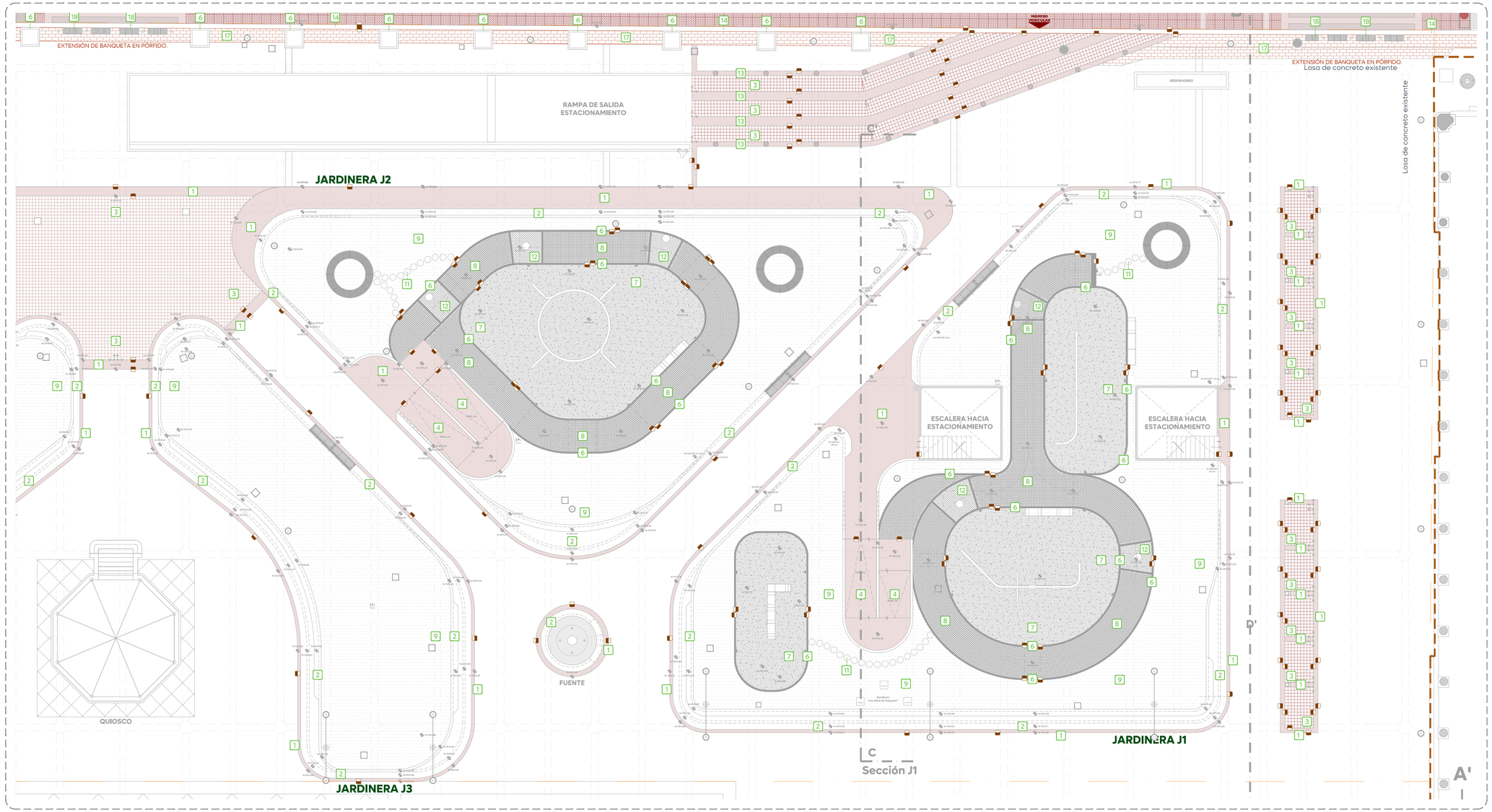

01 Plano de Acabados
Primer Cuadrante 1:125

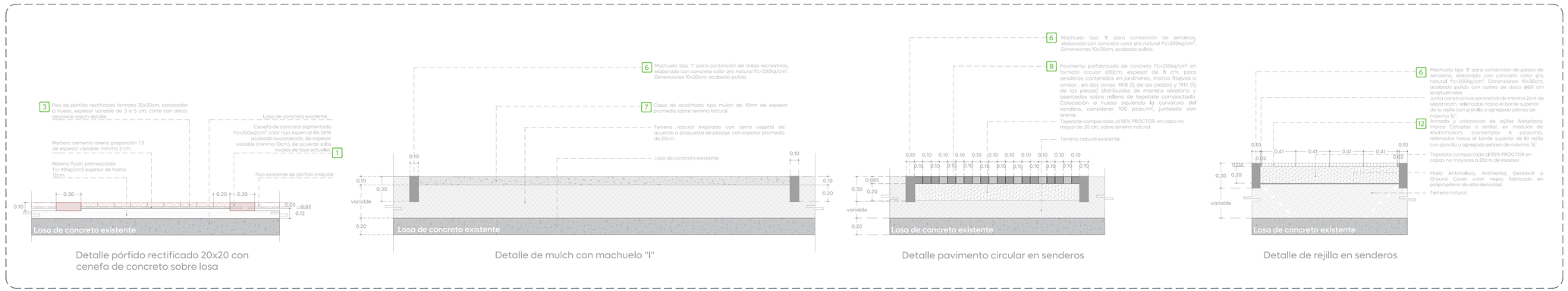

02 Detalles de Acabados
Primer cuadrante 1:25

Gobierno de Zapopan

Ciudad de las niñas y niños

Obras Públicas e Infraestructura
Gestión Integral de la Ciudad

Macrolocalización:

Microlocalización:

Simbología:

- Polígono de intervención
- Indica Nivel en planta
- Indica cambio de nivel en piso
- Registro existente
- Luminaria Punto poste propuesta
- Toma siamesa
- Bolardo propuesto
- Fuente de concreto

Acabados:

1. Cenefa de concreto pigmentado f'c=200kg/cm² color rojo Aspen al 4% SIKA acabado buzardeado, de espesor variable (mínimo 10cm), de acuerdo a los niveles de losa actuales.
2. Banco de concreto armado f'c=250kg/cm² con pergolera integrada marca Urbanmobiliaria modelo Pergola-01, acabado pulido. Revisar partidas de Detalles Arquitectónicos para especificaciones adicionales.
3. Piso de pórfido rectificado formato 20x20cm, espesor variable de 3 a 5 cm, corte con disco, sobre Relleno fluido premezclado f'c=40kg/cm2 espesor de hasta 10 cm, asentado con mortero cemento arena proporción 1:3, colocado a hueso.
4. Barrera de concreto armado pigmentado color rojo Aspen al 4% SIKA acabado buzardeado. f'c=250kg/cm² de 15cm de espesor, reforzado con malla electrosoldada 6-6/10-10.
5. Escalón de concreto f'c=200kg/cm² con acabado integral de mortero SIKA acabado buzardeado. Revisar partida de detalles constructivos para especificaciones adicionales.
6. Machuelo tipo "I" para contención de áreas recreativas, elaborado con concreto color gris natural f'c=200kg/cm². Dimensiones 10x30cm, acabado pulido.
7. Capa de acolchado tipo mulch de 10cm de espesor promedio sobre terreno natural.
8. Pavimento prefabricado de concreto f'c=250kg/cm² en formato circular ø10cm, espesor de 8 cm, para senderos contenidos en jardineras, marca Rapusa o similar , en dos tonos 1918 (⅓ de las piezas) y 1911 (⅔ de las piezas) distribuidos de manera aleatoria y asentados sobre relleno de tepetate compactado. Colocación a hueso siguiendo la curvatura del sendero, considerar 100 pzas/m², junteado con grava.
9. Terreno natural mejorado con tierra vegetal de acuerdo a propuesta de paisaje, con espesor promedio de 20cm.
10. Adoquín de concreto, marca Fassen o similar, formato 19.5x21x8 cm, color terracotta, para uso vehicular ligero, colocado sobre lecho de arena de 3 cm de espesor, acabado buzardeado, asentados sobre terreno natural compactado PROCTOR 95.
11. Contenedor de concreto pigmentado f'c=200kg/cm² color rojo Aspen al 4% SIKA, acabado buzardeado, asentados sobre terreno natural compactado PROCTOR 95.
12. Rejilla de concreto para jardinera, marca Adoplastic o similar, con módulos de 41cm x 41cm x 4cm (contemplar 6 pzas/m2), rellenas con gravilla o agregados pétreos de máximo ¾". Sobre base de tepetate PROCTOR 95. Revisar partida de Detalles Arquitectónicos para especificaciones adicionales.
13. Arroyo vehicular en concreto hidráulico MR-45 de 20cm de espesor, estampado de acuerdo a diseño, color rojo Aspen al 4% SIKA. Ver detalle en PLACAS-06.
14. Guarnición tipo "I", de 20 cm de concreto con chaflán de 1", ø10 cm de ahuecado, elaborado con concreto color gris natural, resistencia f'c=300kg/cm², acabado buzardeado.
15. Guarnición tipo "L", para contención vertical, de 60 cm de hoja, 45 cm de altura y 27 cm de corona, elaborada con concreto color gris natural f'c=300kg/cm², acabado buzardeado. Ver detalle en plano PA-ACA-08.
16. Rampa vehicular de concreto hidráulico MR-45 de 20 cm de espesor, color rojo Aspen al 4% SIKA acabado estriado a cada 5cm.
17. Rampa peatonal de concreto hidráulico de 15cm por 30cm, para extensión de banqueta. Corte con disco, espesor variable de 2.5 a 5 cm, sobre relleno fluido premezclado f'c=40kg/cm2 espesor de hasta 10 cm, asentado sobre mortero cemento arena, proporción 1:3, acabado buzardeado. Bordes en forma de "L" asentados sobre mortero.
18. Banqueta de concreto hidráulico MR-45 de 20 cm de espesor, con acabado buzardeado. Con 40cm de espesor, de una pieza, con cenefa de concreto pigmentado f'c=200 kg/cm², asentado sobre mortero cemento arena proporción 1:3, color SIKA, marca Fassen o similar.
19. Cenefa de concreto pigmentado f'c=200kg/cm² color rojo Aspen al 4% SIKA, de 40cm de ancho sobre losa de concreto existente, de espesor variable de 2 a 5 cm, sobre relleno fluido premezclado f'c=40kg/cm2 espesor de hasta 10 cm, asentado con mortero cemento arena, acabado buzardeado. Ver detalle en plano PA-ACA-08.
20. Reglas tipo ivinal para bocas de tormenta.
21. Balizamiento a base de pintura termoplástico.
22. Franjas reductoras de velocidad en arroyo vehicular de concreto hidráulico MR-45 de 20cm de espesor, color rojo Aspen al 4% SIKA acabado estriado a cada 5cm.
23. Arroyo vehicular en concreto hidráulico MR-45 de 20cm de espesor, acabado buzardeado, color rojo Aspen al 4% SIKA.

Indica cambio de material en piso.

Indica inicio de despiece.

Notas:

1. Para diferenciar zonas en las que la colocación del acabado se encuentra sobre losa de concreto existente, se muestra la proyección de la losa.
2. Considerar remate de piso propuesto a marco de registros.

Frente 02

Espacio Público

Nombre del proyecto:

Construcción y adecuación de la plaza de las Américas frente 02 dentro del programa " Zapopan tu Centro" más obras complementarias col. Zapopan centro, municipio de Zapopan, Jalisco.

Contenido del plano:

DOPI 014. Plano de Acabados Primer Cuadrante

No. Contrato:

DOPI-MUN-RM-EP-LP-096-2025

Director de Obras Públicas e Infraestructura:

Ing. Ismael Jáuregui Castañeda

Jefe de la Unidad de Estudios y Proyectos:

Arq. Edwin Aguiar Escatel

Jefe de área:

Arq. Angela Jazmín Vargas Olmedo

Empresa responsable del proyecto:

José Manuel Padilla Hernández
Cuadra Urbanismo SA de CV

Ubicación:

Plaza de las Américas Zapopan, Jalisco

Fecha: Mayo 2025
Escala: Indicada
Clave:
Cotas: Metros

PL-AME-ACA-02-F2