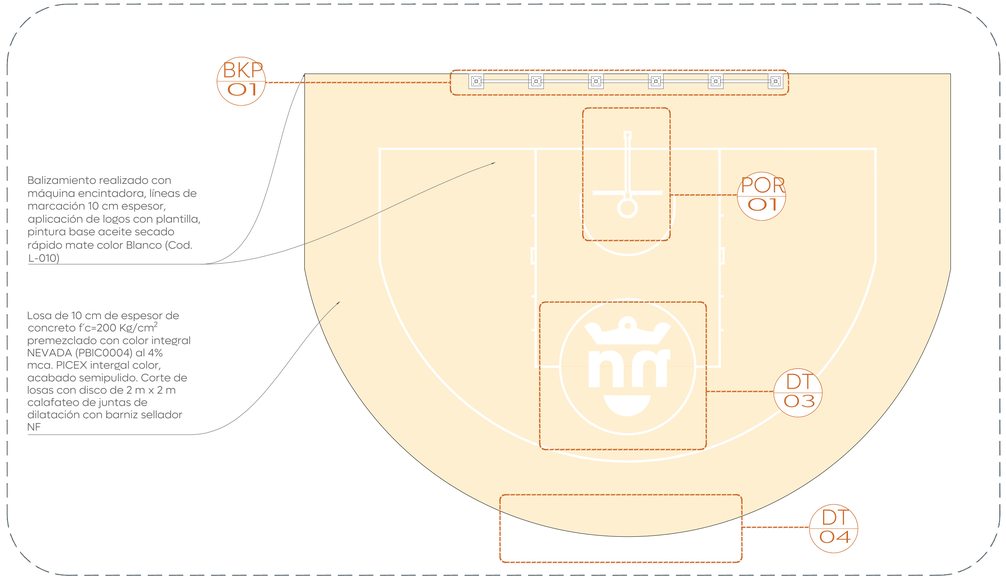

01 Detalle de cancha de tiro
Cancha 1:30

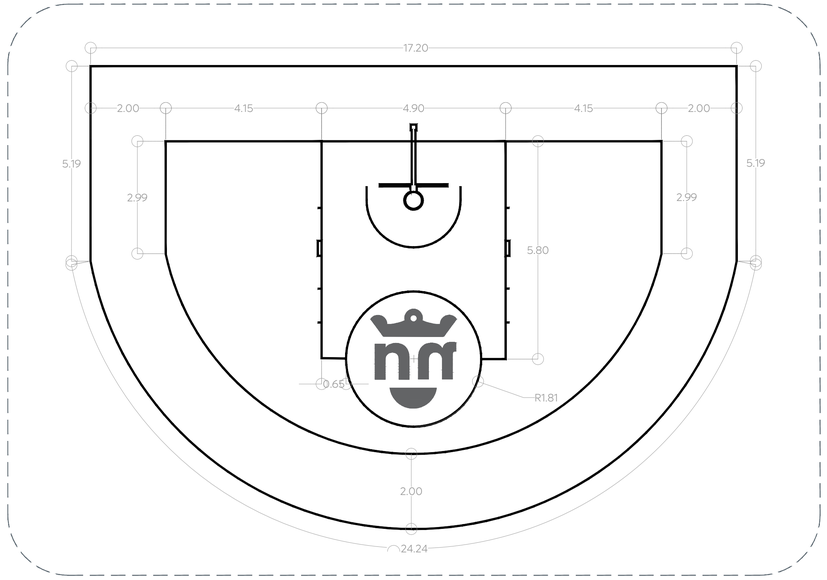

02 Trazo de cancha de tiro
Cancha 1:75

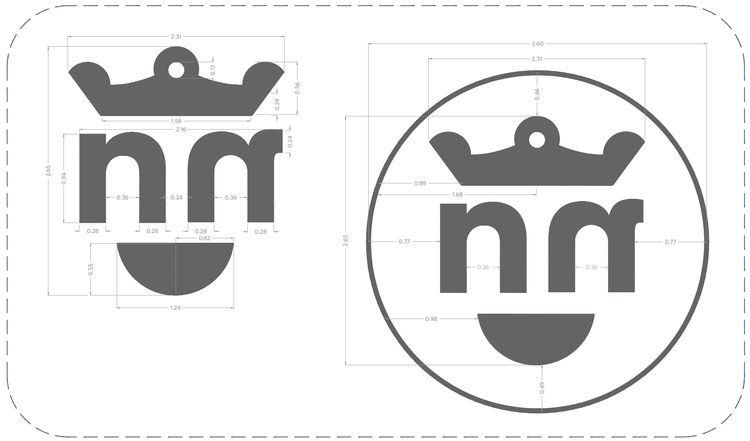

03 DT- 03 Detalle de balizamiento
Cancha 1:30

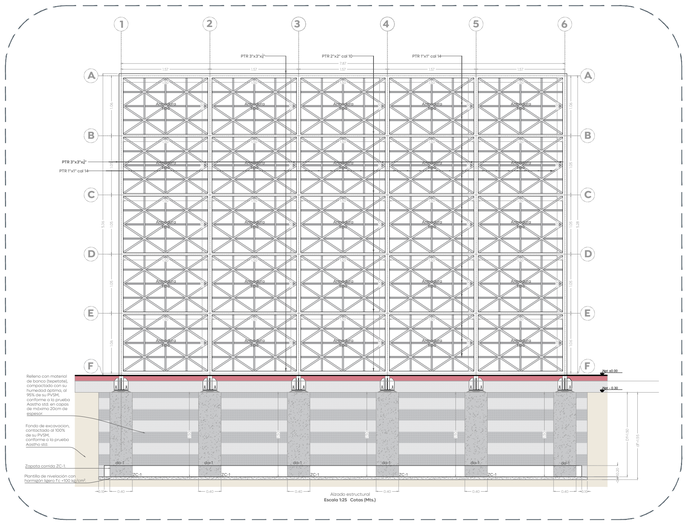

04 BKP- Detalle de backstop
Backstop 1:50

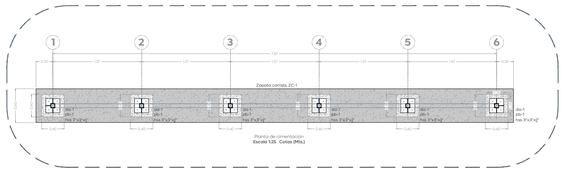

05 BKP- Detalle de backstop planta
Cancha 1:50

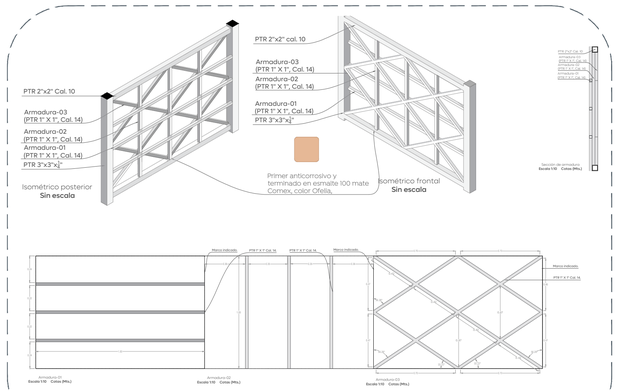

06 Detalle de armadura
Backstop 1:25

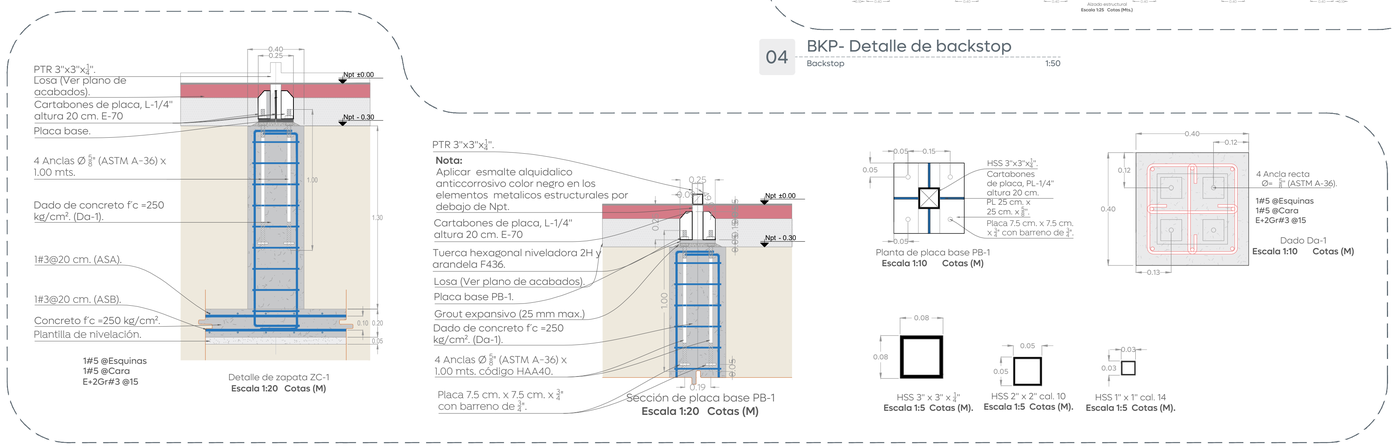

07 Detalles estructuraes del backstop
Backstop Indicada

Tabla de Zapatas, f'c = 250 kg/cm2											
No.	Dimensiones		H	q adm	Df	df'	Acero a flexión Parrilla Inferior		Acero a flexión Parrilla Superior		Refuerzo a cortante grapas	Tipo
	A (cm)	B (cm)	cm	Ton/m²	cm	cm	Asa	Asb	Asa	Asb	Asv	
ZC-1	60	847	20	5.00	-150	-155	1#3@20	1#3@20	1#3@20	1#3@20	-	Central

Recubrimiento libre para zapatas y contratrabes = 5 cm

Gobierno de Zapopan
Ciudad de las niñas y niños
Obras Públicas e Infraestructura
Gestión Integral de la Ciudad

Macrolocalización:

Microlocalización:

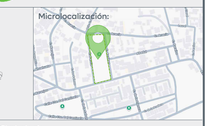

Alcances Generales/Simbología:

Notas:

Espacios Públicos

Nombre del proyecto:
Rehabilitación y obras complementarias del parque local denominado Rancho Centinela, ubicado en la confluencia de las calles Azaleas, Acacia, colonia El Centinela, municipio de Zapopan, Jalisco.

Contenido del plano:
Detalles de cancha de tiro.

No. Contrato:
DOPI-MUN-PP-PAV-LP-144-2025

Director de Obras Públicas e Infraestructura:
Ing. Ismael Jáuregui Castañeda

Jefe de la Unidad de Estudios y Proyectos:
Arq. Edwin Aguiar Escatel

Jefe de área:
Arq. Angela Jazmín Vargas Olmeda

Responsable del proyecto:
Arq. Mariana Giselle Esquivel Urenda

Ubicación:
Calle Azaleas,
Col. Rancho El Centinela, Zapopan, Jalisco.

Fecha: Octubre 2025
Escala: Indicada
Cotas: Metros
Clave:
PA-RC-ALB-04